

Nachhaltige Mobilität Anger/Bruck

Sicher, zügig und mit Spaß -
Mobilität für alle

- Information zur Radschnellverbindung (RSV)
Erlangen - Herzogenaurach
- Befahrung der Trasse RSV-Trasse zwischen
Michael-Vogel-Straße und Regnitzgrund
- Nachhaltige Mobilitätslösungen
- Energieberatung am Klimamobil zu Photovoltaik,
energetischer Sanierung und Wärmepumpen

klima-aufbruch.de/mobilitaet

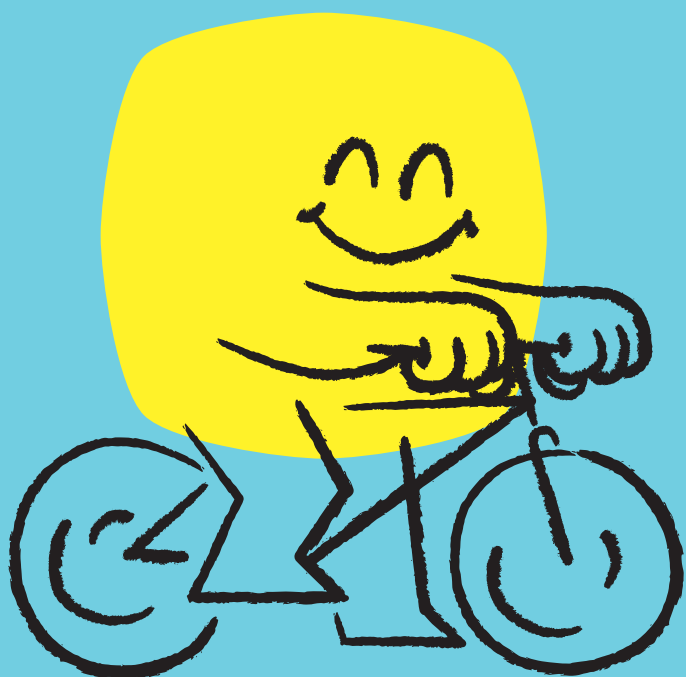

**Mittwoch
01.10.2025**

**14 - 18 Uhr
Infostand
Sportanlagen
Michael-Vogel-Str.**

**ab 16 Uhr
Befahrung
RSV-Trasse**