Stand: 20.12.2023

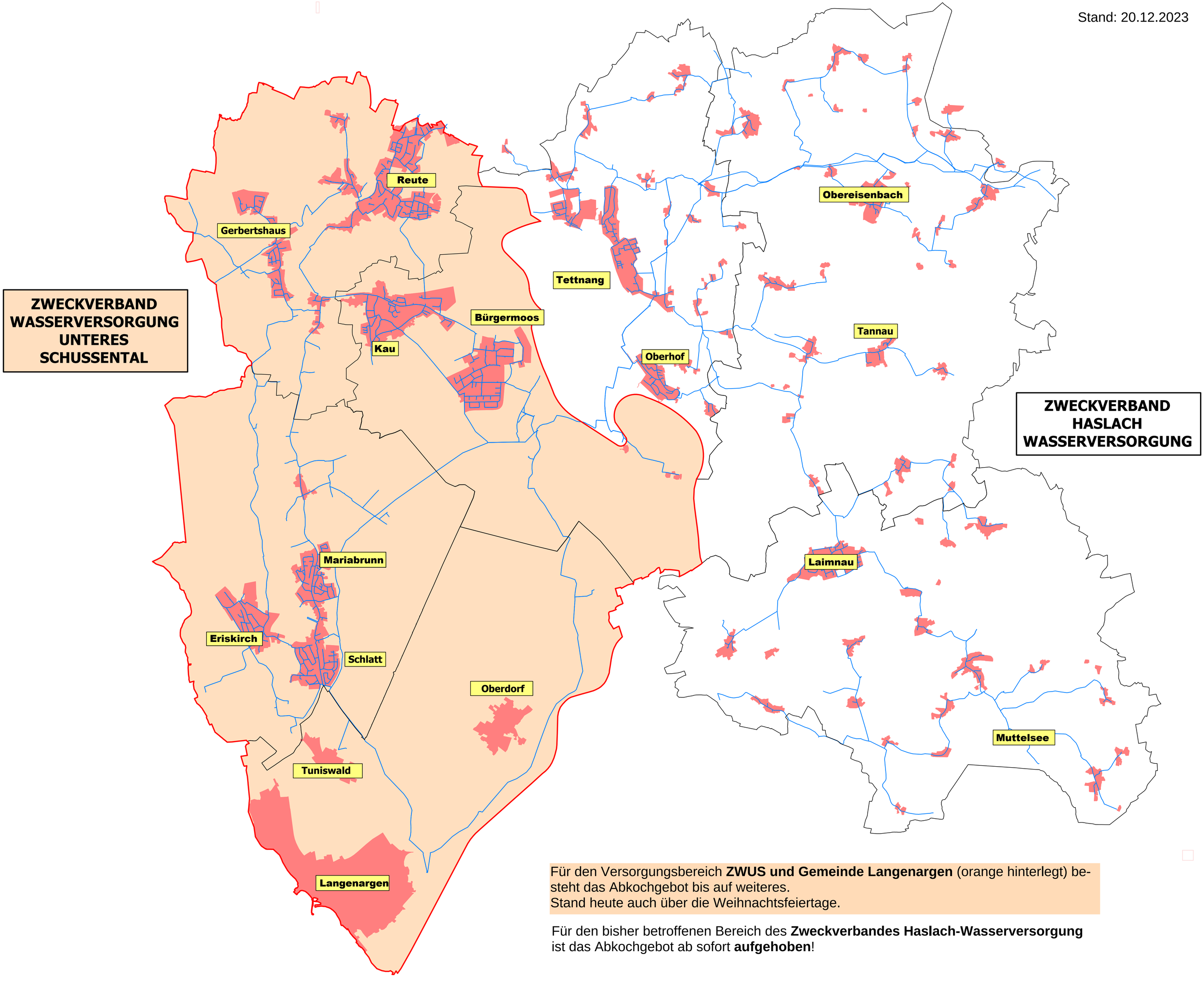

Für den Versorgungsbereich **ZWUS und Gemeinde Langenargen** (orange hinterlegt) besteht das Abkochgebot bis auf weiteres.
Stand heute auch über die Weihnachtsfeiertage.

Für den bisher betroffenen Bereich des **Zweckverbandes Haslach-Wasserversorgung** ist das Abkochgebot ab sofort **aufgehoben**!