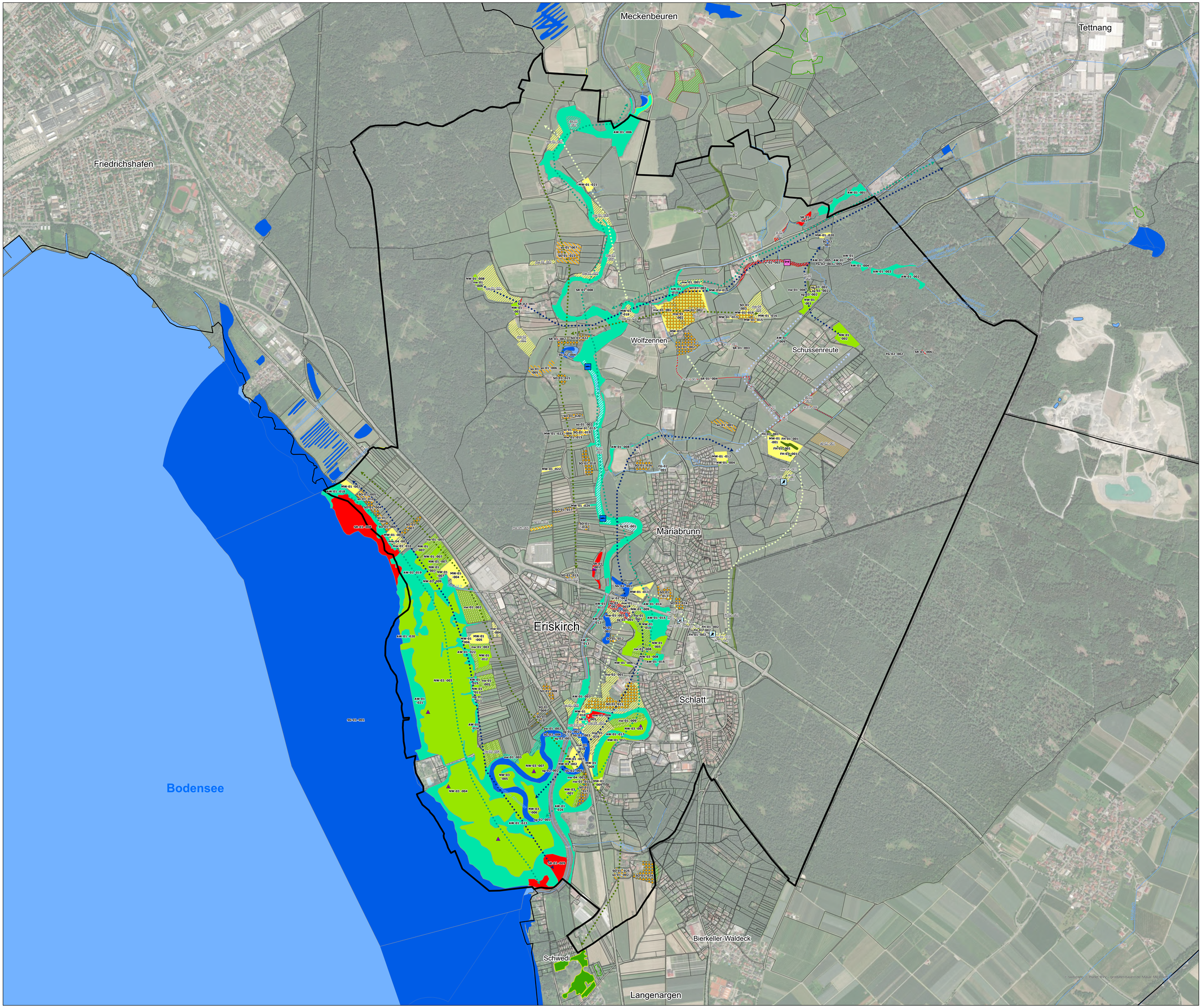

Legende

Gewässer

- Fließgewässer
- Stehendes Gewaesser

Verbundachsen

- Hauptachse mittlerer Standorte
- Entwicklungsachse mittlerer Standorte
- Hauptachse feuchter Standorte
- Entwicklungsachse feuchter Standorte
- Hauptachse Gewässerlandschaften

Maßnahmen

Erhaltungsmaßnahmen

- SO-01 Erhalt und Pflege Streuobstwiese
- MW-01 Extensive Mahd Grünland mittlerer Standorte
- FH-01 Pflege Feldhecke
- NW-01 Extensive Mahd Grünland feuchter Standorte
- NW-03 Erhaltungsmahd Streuwiese
- SG-01 Erhalt der Ufer- und Flachwasserzone des Bodensees
- SG-02 Pflege Altarm/Altwasser
- SG-03 Pflege Tümpel
- FG-02 Erhalt/Pflege Graben/Bach
- AW-01 Erhalt von Auen-/Bruch-/Sumpfwald
- SR-01 Pflege Röhricht
- SR-02 Mahd Hochstaudenfluren feuchter Standorte

Entwicklungsmaßnahmen

- so-01 Neuanlage Streuobstwiese
- mw-01 Extensivierung Grünland mittlerer Standorte (Mahd)
- mw-02 Extensivierung Grünland mittlerer Standorte (Beweidung)
- mw-04 Umwandlung von Acker in Grünland mittlerer Standorte
- ab-01 Anlage von Ackerrandstreifen
- ab-02 Anlage von Buntbrachen
- fh-01 Anlage von Feldhecken
- fh-02 Anlage strukturreicher Waldsäume
- nw-01 Extensivierung Grünland feuchter Standorte (Mahd)
- nw-04 Umwandlung von Acker in Grünland feuchter Standorte
- sg-02 Stärkung der Durchströmung des Altarms
- sg-03 Anlage ephemerer Tümpel
- fg-01 Renaturierung der Schussen
- fg-03 Anlage einer Flutmulde
- aw-01 Ergänzung Ufergehölze
- sr-01 Anlage von Röhricht
- sr-02 Anlage von Hochstaudenfluren feuchter Standorte

- Bekämpfung Neophyten

Spezifische Artenschutzmaßnahmen

- Bitterling, Strömer
- Bluthänfling, Goldammer, Neuntöter
- Helm-Azurjungfer
- Laubfrosch

Erläuterung zur Maßnahmen-Beschriftung:
Maßnahmenbezeichnung (Kürzel) - Maßnahmennummer (fortlaufend)
so-01-003

Priorität hoch
Priorität mittel
Priorität niedrig

ÜBERLINGEN • STUTTGART • MÜNCHEN • BERLIN
PLANSTATT SENNER GmbH

Biotopverbund Eriskirch

Planinhalt: Maßnahmenplan
Ort: Eriskirch
Auftraggeber: Gemeinde Eriskirch

Datum:	07.03.2024	Maßstab:	1:7.500
Projekt:	5438	Plangröße:	DIN A0
Gezeichnet:	MV	Dateiname:	BV_Eriskirch.aprx
Geändert:		Geprüft:	

0 125 250 500 750 1.000 Meter

LANDSCHAFTSARCHITEKTUR · UMWELTPLANUNG · STADTENTWICKLUNG · KLIMA- UND BAUMKLIMAKONZEPTE
Planstatt Senner GmbH · Breitestraße 21 · 88662 Überlingen · Fon +49 7551 9199-0 · Fax +49 7551 9199-29 · info@planstatt-senner.de · www.planstatt-senner.de
Sitz der Gesellschaft: Überlingen · Geschäftsführer: Johann Senner · Amtsgericht: Freiburg i.Br. · HRB Nr. 721954