6. Änderung des Bebauungsplanes "Unteres Greuth" und die örtlichen Bauvorschriften hierzu

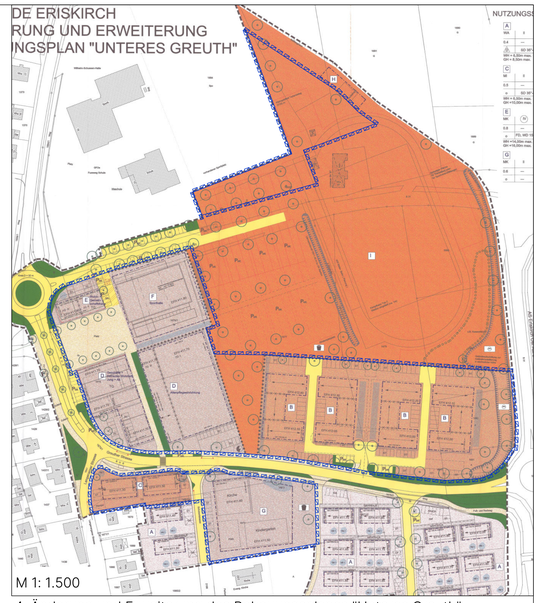

4. Änderung und Erweiterung des Bebauungsplanes "Unteres Greuth"
(Fassung vom 15.06.2005, rechtsverbindlich seit 24.06.2005)

N

SIEBER CONSULT

Stadtplanung | Artenschutz | Immissionsschutz | Landschaftsplanung

Gemeinde Eriskirch
6. Änderung des Bebauungsplanes "Unteres Greuth" und die örtlichen Bauvorschriften hierzu

Entwurf
M 1: 500
Fassung 11.12.2025
Sieber Consult GmbH