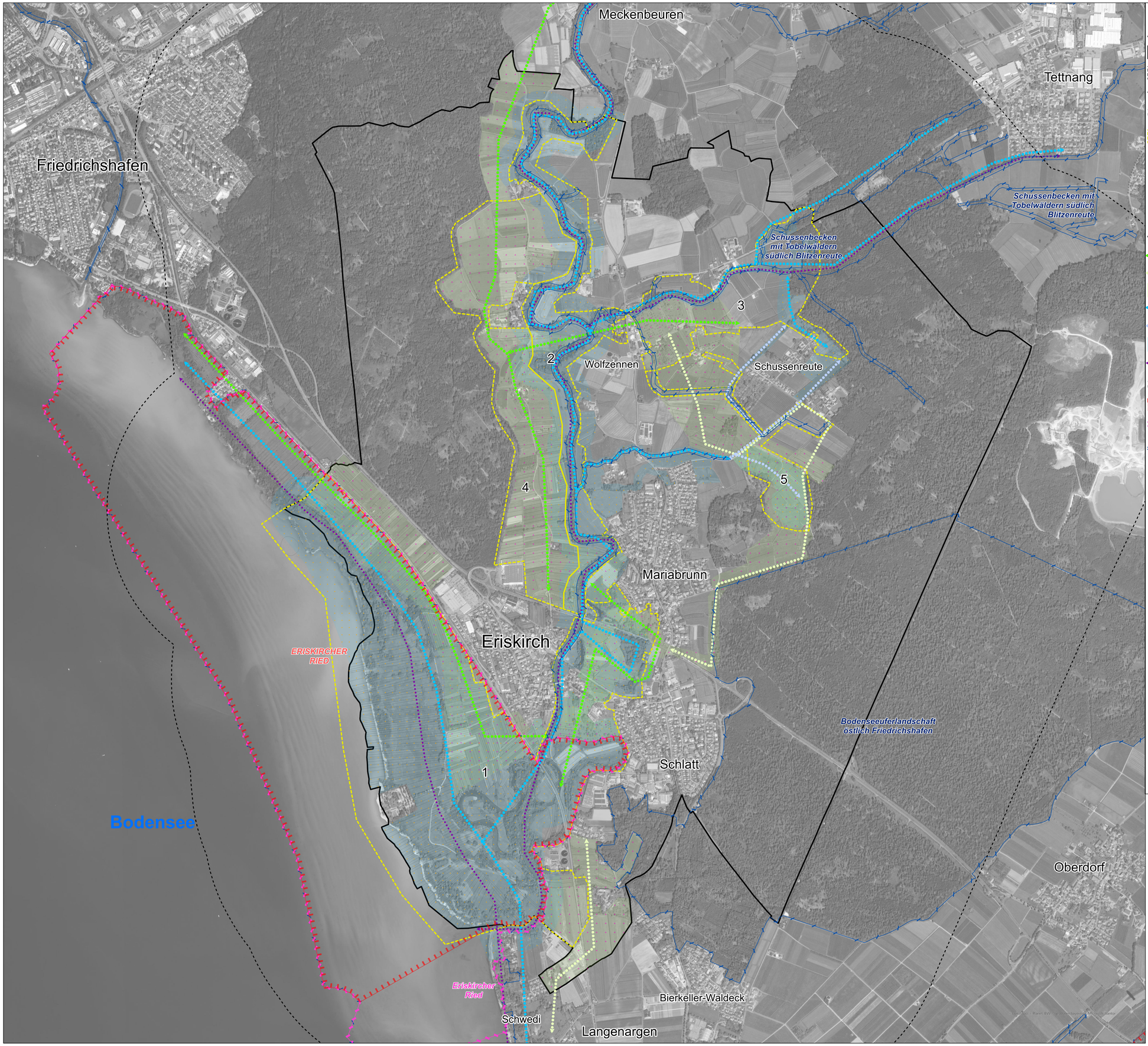

Legende

Allgemein

- Gemeindegrenze Eriskirch
- 1 km-Puffer um Gemeindegrenze
- Flurstücksgrenzen

Schwerpunktbereiche

- Schwerpunktbereiche
  - 1: Eriskircher Ried
  - 2: Schussen
  - 3: Breitenrainbach
  - 4: Baumgarten
  - 5: Graben- und Moorsysteme NO Mariabrunn

Verbundsachsen

- Hauptachse mittlerer Standorte
- Entwicklungsachse mittlerer Standorte
- Suchraum mittlerer Standorte
- Hauptachse feuchter Standorte
- Entwicklungsachse feuchter Standorte
- Suchraum feuchter Standorte
- Hauptachse Gewässerlandschaften

Schutzgebiete

- Naturschutzgebiet (NSG)
- Natura2000: EU-Vogelschutzgebiet (EU-VSG)
- Natura2000: FFH-Gebiet

ÜBERLINGEN • STUTTGART • MÜNCHEN • BERLIN

PLANSTATT SENNER GmbH

Bestandsplan 3: Schwerpunktbereiche und Verbundsachsen

Planinhalt: Biotopverbundplanung Eriskirch

Ort: Eriskirch

Auftraggeber: Gemeinde Eriskirch

Datum:	03.03.2026	Maßstab:	1:10.000
Projekt:	5438	Plangröße:	DIN A0
Gezeichnet:	JS	Dateiname:	BV_Eriskirch.aprx
Geändert:		Geprüft:	

0 0,5 1 1,5 Kilometer

LANDSCHAFTSARCHITEKTUR | UMWELTPLANUNG | STADTENTWICKLUNG | KLIMA- UND BAUMHAINKONZEPTE
Planstatt Senner GmbH | Breitestraße 21 | 88662 Überlingen | Fon +49 7551 9199-0 | Fax +49 7551 9199-29 | info@planstatt-senner-gmbh.de | www.planstatt-senner-gmbh.de
Sitz der Gesellschaft: Überlingen | Geschäftsführer: Johann Senner | Amtsgericht: Freiburg i.Br. | HRB Nr. 721954 | USt-IdNr.:DE331754732
Volksbank Überlingen | IBAN: DE61 6906 1800 0004 6647 01 | BIC: GENODE61UBE