



Legende

Neu	
Abbruch	
Grundstücksgrenze	
Fläche B-Plan	

Abstandsfläche

Südost, Norwest:	0,4H
Nordost, Südwest:	0,8H

Höhen ü. NN.

EFH	413,00 m ü.NN
Firsthöhe	422,70 m ü.NN
Nordwest Traufe	420,00 m ü.NN
	421,80 m ü.NN
Südost Traufe	421,50 m ü.NN
Dachterrasse	420,00 m ü.NN

VORHABEN- UND ERSCHLIEßUNGSPLAN ZUM BEBAUUNGSPLAN "HALDE-WEST"

Neubau eines Mehrfamilienhauses mit TG

Mauthausstraße
88149 Nonnenhorn

Bauherr Maximilian Schnell
Mauthausstraße 10
88149 Nonnenhorn

Eigentümer Maximilian Schnell
Mauthausstraße 10
88149 Nonnenhorn

Lageplan

BAU WERK Sachverständiger
Architekten **STADT** Planer

Architekten+Stadtplaner
Rebhalde 5
Tel:08382-9113120

Schäfler Lofner GbR
88142 Wasserburg
www.bws.li

Datum	21.02.2024	Maßstab	Wie angezeigt	gezeichnet	BM
Plangröße	420 x 297 mm	Projektnummer	2206	Plannummer	00

Die Zeichnung darf ohne Einwilligung weder dritten Personen noch Konkurrenzfirmen mitgeteilt werden (§1053 u. §823 BGB)

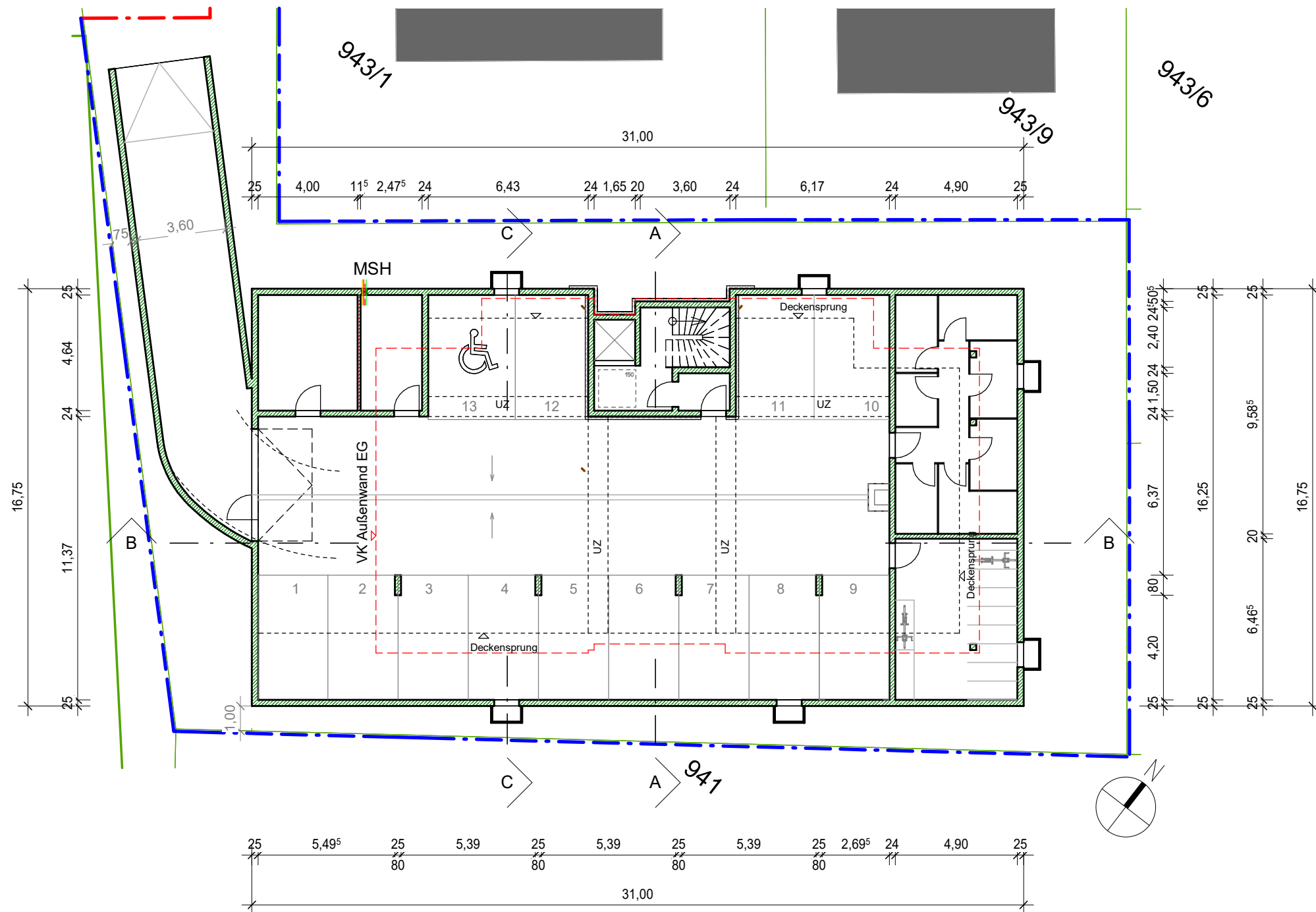

VORHABEN- UND ERSCHLIEßUNGSPLAN ZUM BEBAUUNGSPLAN "HALDE-WEST"

Neubau eines Mehrfamilienhauses mit TG
Mauthausstraße
88149 Nonnenhorn

Bauherr Maximilian Schnell
Mauthausstraße 10
88149 Nonnenhorn

Eigentümer Maximilian Schnell
Mauthausstraße 10
88149 Nonnenhorn

Untergeschoss

**BAU
WERK** Sachverständiger
Architekten **STADT** Planer

Architekten+Stadtplaner
Rebhalde 5
Tel:08382-9113120

Schäfler Lofner GbR
88142 Wasserburg
www.bws.li

Datum	21.02.2024	Maßstab	1 : 200	gezeichnet	BM
Plangröße	420 x 297 mm	Projektnummer	2206	Plannummer	01

Die Zeichnung darf ohne Einwilligung weder dritten Personen noch Konkurrenzfirmen mitgeteilt werden (§1053 u. §823 BGB)

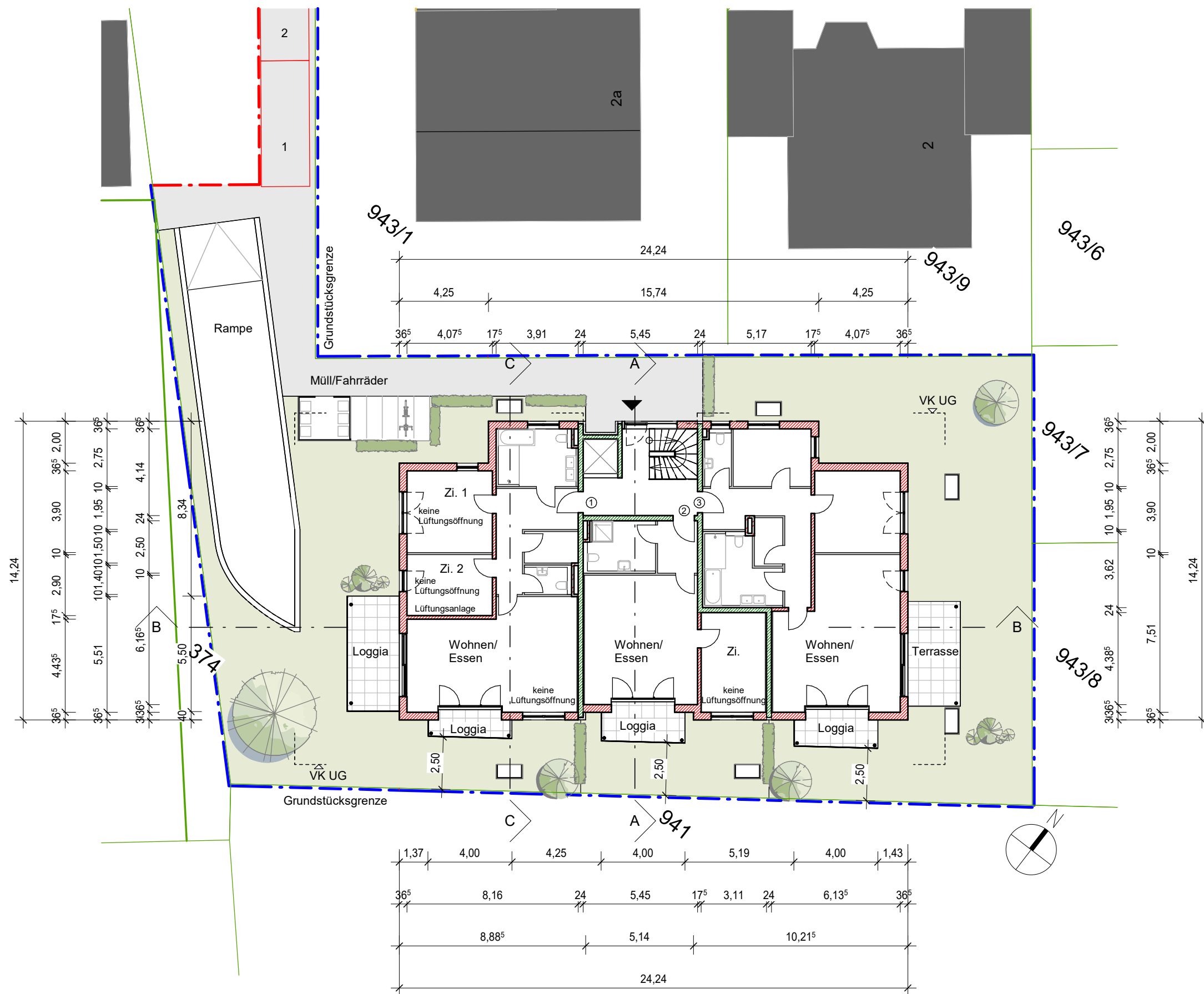

VORHABEN- UND ERSCHLIEßUNGSPLAN ZUM BEBAUUNGSPLAN "HALDE-WEST"

Neubau eines Mehrfamilienhauses mit TG

Mauthausstraße
88149 Nonnenhorn

Bauherr Maximilian Schnell
Mauthausstraße 10
88149 Nonnenhorn

Eigentümer Maximilian Schnell
Mauthausstraße 10
88149 Nonnenhorn

Erdgeschoss

BAU
WERK Sachverständiger
Architekten **STADT** Planer

Architekten+Stadtplaner
Rebhalde 5
Tel:08382-9113120

Schäfler Lofner GbR
88142 Wasserburg
www.bws.li

Datum	21.02.2024	Maßstab	1 : 200	gezeichnet	BM
Plangröße	420 x 297 mm	Projektnummer	2206	Plannummer	02

Die Zeichnung darf ohne Einwilligung weder dritten Personen noch Konkurrenzfirmen mitgeteilt werden (§1053 u. §823 BGB)

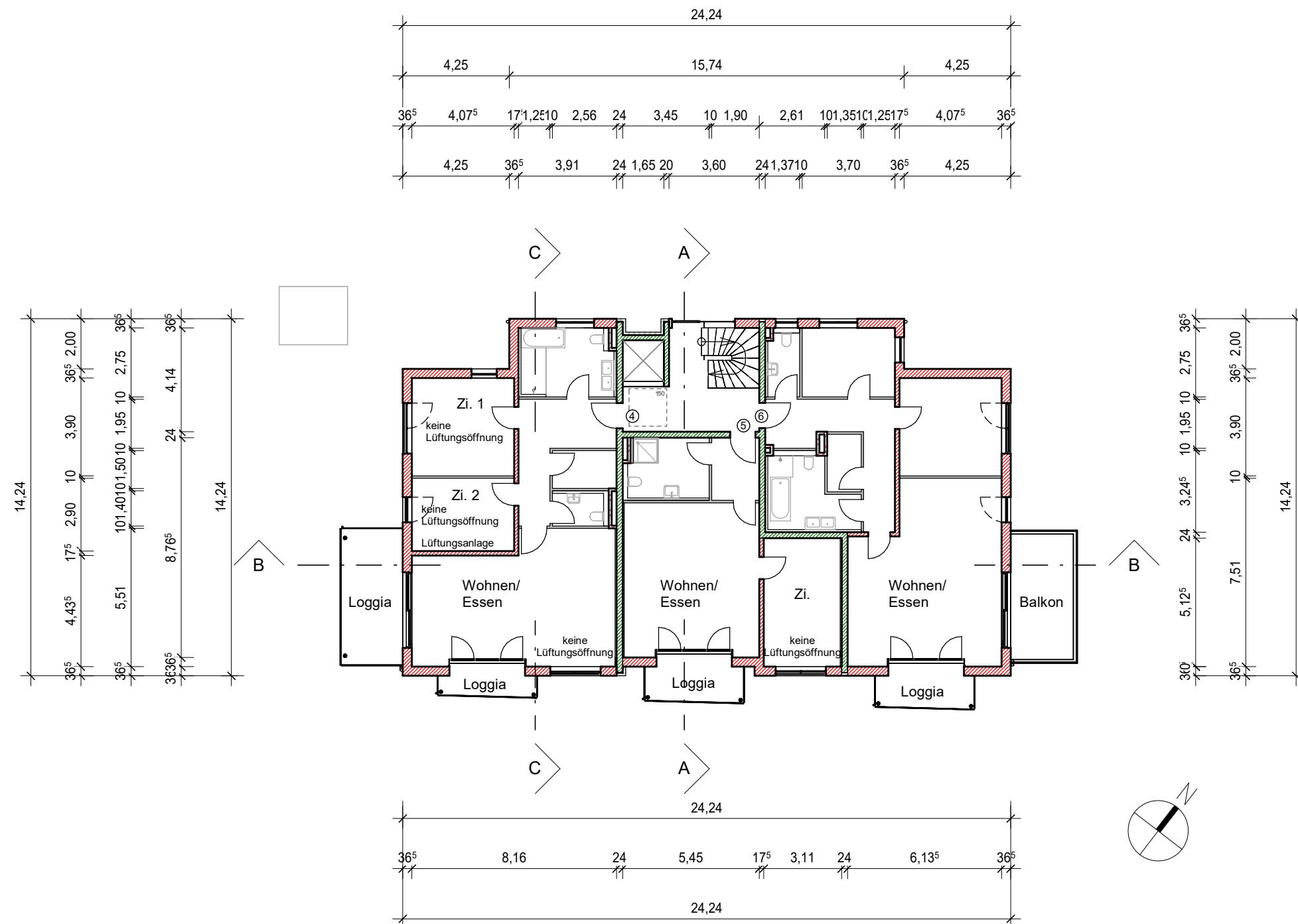

VORHABEN- UND ERSCHLIEßUNGSPLAN ZUM BEBAUUNGSPLAN "HALDE-WEST"

Neubau eines Mehrfamilienhauses mit TG

Mauthausstraße
88149 Nonnenhorn

Bauherr Maximilian Schnell
Mauthausstraße 10
88149 Nonnenhorn

Eigentümer Maximilian Schnell
Mauthausstraße 10
88149 Nonnenhorn

Obergeschoss

**BAU
WERK** Sachverständiger
Architekten **STADT** Planer

Architekten+Stadtplaner
Rebhalde 5
Tel: 08382-9113120

Schäfler Lofner GbR
88142 Wasserburg
www.bws.li

Datum	21.02.2024	Maßstab	1 : 200	gezeichnet	BM
Plangröße	420 x 297 mm	Projektnummer	2206	Plannummer	03

Die Zeichnung darf ohne Einwilligung weder dritten Personen noch Konkurrenzfirmen mitgeteilt werden (§1053 u. §823 BGB)

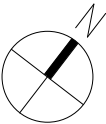

Die Zeichnung darf ohne Einwilligung weder dritten Personen noch Konkurrenzfirmen mitgeteilt werden (§1053 u. §823 BGB)

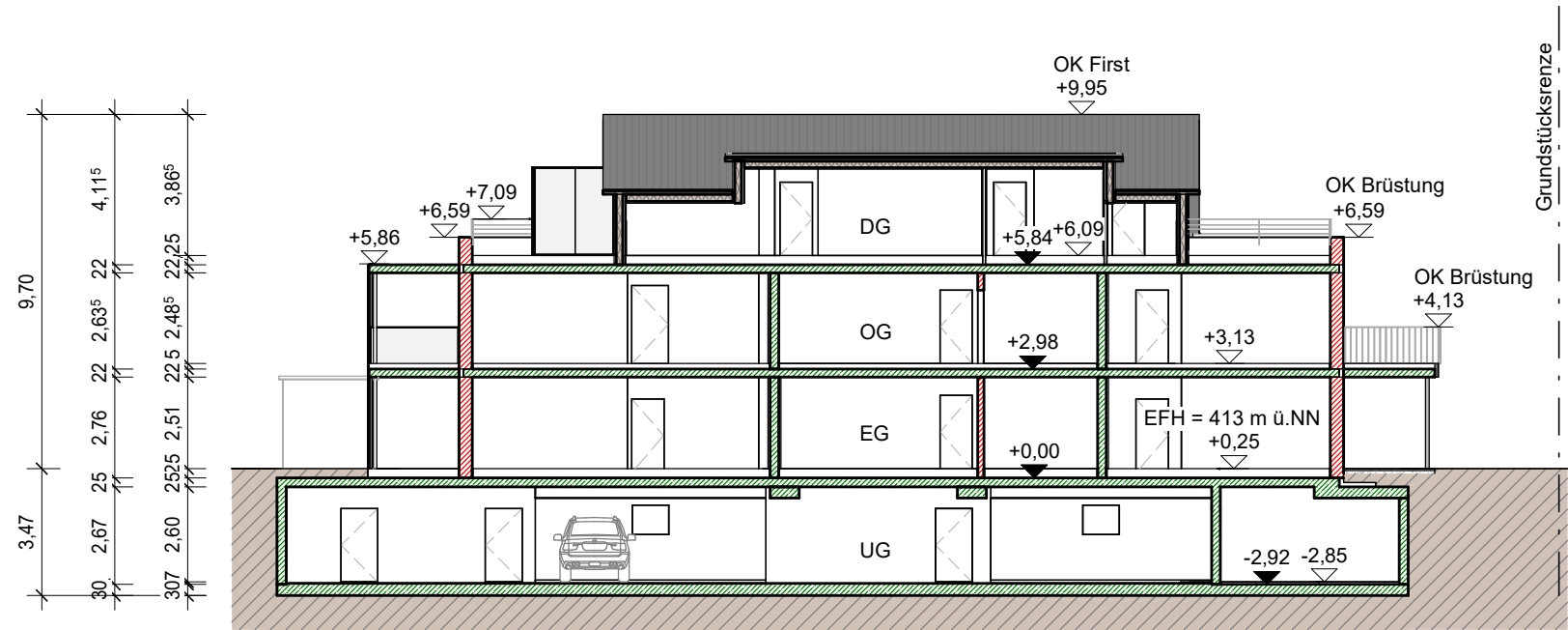

SCHNITT B

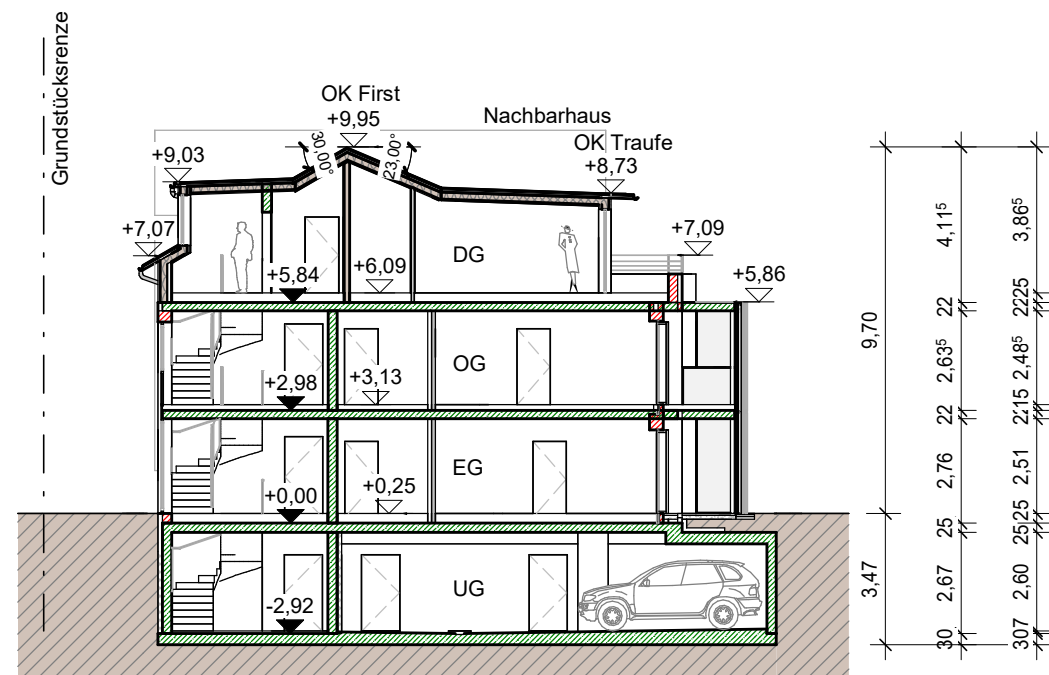

SCHNITT A

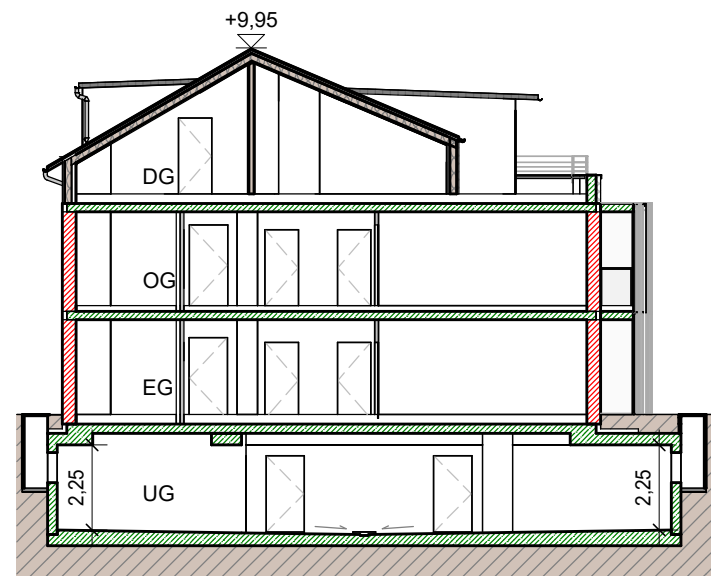

SCHNITT C

**VORHABEN- UND
ERSCHLIEßUNGSPLAN ZUM
BEBAUUNGSPLAN "HALDE-WEST"**

Neubau eines Mehrfamilienhauses mit TG
Mauthausstraße
88149 Nonnenhorn

Bauherr Maximilian Schnell
Mauthausstraße 10
88149 Nonnenhorn

Eigentümer Maximilian Schnell
Mauthausstraße 10
88149 Nonnenhorn

Schnitte

**BAU
WERK** Sachverständiger
Architekten **STADT** Planer

Architekten+Stadtplaner
Rebhalde 5
Tel:08382-9113120

Schäfler Lofner GbR
88142 Wasserburg
www.bws.li

Datum	21.02.2024	Maßstab	1 : 200	gezeichnet	BM
Plangröße	420 x 297 mm	Projektnummer	2206	Plannummer	05

Die Zeichnung darf ohne Einwilligung weder dritten Personen noch Konkurrenzfirmen mitgeteilt werden (§1053 u. §823 BGB)



ANSICHT SÜDOST

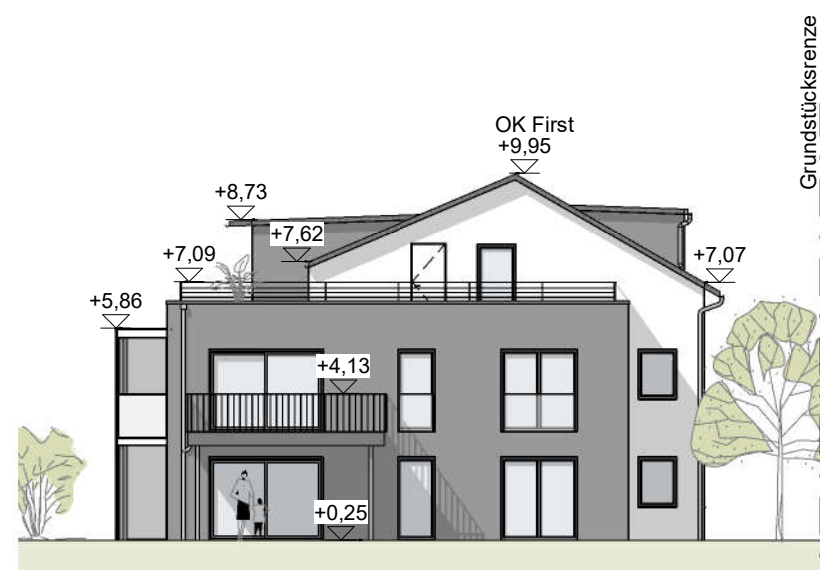

ANSICHT NORDOST



ANSICHT SÜDWEST



ANSICHT NORDWEST

VORHABEN- UND ERSCHLIEßUNGSPLAN ZUM BEBAUUNGSPLAN "HALDE-WEST"

Neubau eines Mehrfamilienhauses mit TG

Mauthausstraße
88149 Nonnenhorn

Bauherr Maximilian Schnell
Mauthausstraße 10
88149 Nonnenhorn

Eigentümer Maximilian Schnell
Mauthausstraße 10
88149 Nonnenhorn

Ansichten

**BAU
WERK** Sachverständiger
Architekten **STADT** Planer

Architekten+Stadtplaner
Rebhalde 5
Tel: 08382-9113120

Schäfler Lofner GbR
88142 Wasserburg
www.bws.li

Datum	21.02.2024	Maßstab	1 : 200	gezeichnet	BM
Plangröße	420 x 297 mm	Projektnummer	2206	Plannummer	06

Die Zeichnung darf ohne Einwilligung weder dritten Personen noch Konkurrenzfirmen mitgeteilt werden (§1053 u. §823 BGB)