hugo! FREIZEIT

Heimat neu entdecken!



IN VOLLEN ZÜGEN DEN

SOMMER GENIEßEN!

LECKERE VERLOSUNG AUF SEITE ....

Vollgepackt mit
tollen Freizeitideen!!

Jetzt Fan werden!
www.facebook.com/hugo.stadtmagazin

www.hugo-freizeit.de

Ausgabe 4 | Sommer 2022


TAUWALD BULLI
EINE ART VON FREIHEIT
STELL DIR VOR...
DU SCHLÄFST IM AUTO, MANCHMAL IST ES NASS, KALT ODER HEISS. DEIN ZIELORT IST OFT UNSICHER UND HIN UND WIEDER WILLST DU EINFACH NICHT MEHR WEITER.
WEIL GENAU DANN SCHAUST DU AUF DEN SCHÖNSTEN SONNENUNTERGANG, MITTEN IN DER NATUR, VÖLLIG UNGEPLANT.
BOCK DRAUF?
WIR AUCH! UND WEIL WIR WISSEN, WAS WIR DA TUN, SIND DIE BULLIS MIT ALLEM AUSGESTATTET, WAS DU FÜR DEIN ABENTEUER BRAUCHST - OHNE EXTRAKOSTEN!
DEIN TAUWALD BULLI – DEINE FREIHEIT!
wohin
Du entscheidest - Tipps auf:
WWW.TAUWALD-BULLI.DE
Preise ab
99 € am Tag inkl. Endreinigung
welche Autos
Das Original - VW T6.1. California
Tauwald Automobile

DAS ERWARTET DICH:

Brauereien- und Biergartenweg 4
Kultur in der Kirchenburg Hannberg 6
Buttenheim 6
VERLOSUNG Sommerträume 6
Markt Thalmässing 7
Familygolf 7
Erlanger Weinfest 8
Aschaffenburg 9
Stadtarchiv Erlangen 10
Ansbach 11
Kräuterwanderungen 12
Erlangen 15
Kitzinger Land 16
Weiden i.d.Opf. 17
Pappenheim 17
Baumwipfelpfad Steigerwald 18
Fränk. Freilandmuseum Bad Windsheim 19
Gunzenhaus 20
Dinosaueriermuseum Altmühltal 21
VERLOSUNG Dino-Museum 21
Neumarkt 22
Schwabach 22
VERLOSUNG Comedy mit Lisa Eckart 22
Erlanger Biere und Brauereien 24
Erlanger Berch 27
VERLOSUNG Berch-Biermarken 28
Fernweh-Festival 28
Klimabudget Erlangen 30
VERLOSUNG Sternla 31
Fifty Fifty 31
Schlossstrand Erlangen 31
HC Erlangen 32
Erlanger Stadtmuseum 34
Tucherschloss 34
Baiersdorf 35
Weißenburg 37
Schaukelweg Vestenbergsgreuth 38
Frankens Mehrregion 39
Erlebnisbauernhof Auhof 40
Klassik/Jazz/Comedy-Open Air 42
New Orleans Festival Fürth 44
VERLOSUNG Open Beatz 45
Adelsdorf 46
Mittelaltermarkt Burg Rabenstein 46
Schweinfurt 47
Kahnfahrt Rednitzhembach 48
Lichtenfels 49
Technikmuseum Sinsheim 49
Übernachten einmal anders 50
Fränkisches Weinland 53
Nürnberg surft 54
Nürnberg Digital Festival 54
Feuchtwangen 55
Sommerträume 55
Ludwig Erhard Museum Fürth 56
Germanisches Nationalmuseum Nürnberg 57
Wasserspaß für die ganze Familie 58
Magische Momente 59
Currywoschdhaus 60
Forchheim 61
San Marino Forchheim 61
Magische Momente 59

Impressum
Herausgeber: Gumbmann und Gumbmann Verlag GbR, Ralf Gumbmann und Bettina Gumbmann (V. i. S. d. P.), Garagenweg 7, 91088 Bubenreuth, Tel: 09131-829050, Fax: 09131-829051, E-Mail: redaktion@hugo-info.de

Redaktion: Bettina Gumbmann (v.i.S.d.P.), Daniela Pülhorn, Nadine Halle
Auflage: 105.000 Stück

Fotos falls keine andere Angabe: hugo! stadtmagazin

Papier: Druck auf recyceltem Umweltpapier

Abdruck und Vervielfältigung von redaktionellen Beiträgen sowie von uns gestalteten Anzeigen bedarf der ausdrücklichen schriftlichen Genehmigung des Verlages.

Verteilungsgebiet: Erlangen & Umland, Landkreis Erlangen-Höchstadt mit Herzogenaurach & Umland, sowie Teilgebiete Fürth und Landkreis und die Stadt Nürnberg.

Jetzt Fan werden!
www.facebook.com/hugo.stadtmagazin

Foto Titel: Sternla

Der 5 - 7 Erlanger BRAUEREIEN- UND BIERGARTENWEG


Foto: Entlas Keller

Die Brauerei- und Bierwanderwege in der Fränkischen Schweiz sind schon seit Jahren ein touristischer Dauerbrenner und bei durstigen Wanderern sehr beliebt: zum Beispiel der bekannte Brauereienweg bei Aufseß oder der Fünf-Seidla-Steig bei Gräfenberg mit der verlockenden Aussicht auf eine Rast in einer der schönen Brauereigaststätten. Nun hat auch Erlangen einen Bierweg zu bieten, den wir für Euch extra zusammengestellt haben, hier unser Tourenvorschlag:
Denn folgende 5 Stationen lassen sich wunderbar zu einem schönen ca. 8 Kilometer langen Bierwanderweg verbinden, natürlich geht das alles auch mit dem Rad:

Vom **Entlas Keller** oben „am Berg“ - etwa nach einem schönem Frühschoppen mit Musik - ist es nur ein Katzensprung zum **Steinbach Bräu**. Die Bergstraße hinunter, an der Essenbacher Brücke über die Schwabach und dann die Hauptstraße wieder leicht bergauf bis die Vierzigmannstraße nach links abzweigt und schon wartet die nächste Einkehr im Biergarten unter dem Storchennest auf euch. Nach einem goldenen Blonden läuft es sich dann ganz leicht über die Cedern- und Neue Straße / Pfarrstraße etwas bergab Richtung Altstädter Friedhof. Ein Stück nach links die Münchener Straße entlang und nach der Gerberei rechts führt der Weg unter dem Frankenschnellweg durch direkt zum Beginn des Wiesengrundes zur **Thalermühle**, wo ein Weller-Bier auf euch wartet. Über die Regnitz durch den schönen Wiesengrund lauft ihr dann auf dem Wiesenweg weiter in Richtung Alterlangen: Die nächste Station ist dann der **Krapp** und sein Gasthaus Drei Linden in der Alterlanger Straße. Mit Schnitzel und Krappbräu im Magen geht’s dann weiter auf den nächsten, diesmal längeren, Abschnitt durch den Alterlanger Stadtteil in Richtung Kanal. Ca. 4,5 Kilometer sind es von hier noch zu laufen: zunächst auf der Alterlanger Straße nach Westen Richtung Erlenfeld/Kneippstraße. Nach rechts dann die Kneippstraße entlang geht diese dann in Erlenfeld über und führt euch zum Amselfeld. Weiter geht es auf dem Amselfeld bis links der Membacher Weg kreuzt, diesem dann folgen und den Membacher Steg über den Kanal nehmen. Durch den Mönauwald geht es dann auf der Sandackerstraße nach Kosbach. Noch ein Stück entlang der Straße Am Großauweiher, rechts abbiegen auf die Hegenigstraße und dann die letzten Meter Am Deckersweiher entlang zum **Oberle**! Und hier in der letzten Wanderstation, der Fischerei Oberle am Deckersweiher, lasst ihr euch die fünfte und letzte Kostprobe schmecken! Die einfache Strecke ist ungefähr 8 Kilometer lang und in gemütlichem Tempo in 2 Stunden zu machen, die Einkehrzeiten kommen natürlich noch oben drauf. Hin- und Zurück ca. 16 Km. Natürlich könnt ihr auch im Steinbach anfangen und euch als Anreiz und Belohnungsziel für den langen Rückweg den Entlas Keller zur letzten Brot- und Bierzeit aufheben. Die Variationsmöglichkeiten sind offen, ganz nach Durst und Laune!
Für Fahrradfahrer gibt es noch eine Erweiterungsmöglichkeit, nämlich von der Fischerei Oberle nicht gleich zurück nach Erlangen, sondern über Möhrendorf nach Bubenreuth. Am Besten ihr radelt kurz vor dem Langen Johann nach links hinein in den Möhrendorfer Weg, der führt direkt nach Möhrendorf, dann weiter nach Bubenreuth. Gleich an der Hauptstraße 14 im alten Ortskern befindet sich der schöne Biergarten der Mörsbergei und hier wartet das Sandberg Bräu auf Euch, das zwar nicht vor Ort hergestellt wird, aber fränkische Braukunst mit der Welt der Craft-Biere verbindet. Von hier geht es dann zurück nach Erlangen zur letzten und 7. Station der Erlanger Biere, die Rede ist vom Kreis-Bräu, das ebenfalls nicht direkt in Erlangen hergestellt wird, aber wer im Kaiser-Wilhelm oder im Café Brasil einkehrt, kann sich das Kreis-Bräu noch zum Abschluss schmecken lassen. Aber Achtung, es gilt für die Fahrradfahrer eine Promillegrenze von 1,6 Promille.
Die hugo! Redaktion wünscht euch viel Spaß beim Wandern oder Radln und Verkosten. Schickt uns gerne Eure Fotos!

Afrika
Kulturtage Forchheim
- Ausstellung
- Kulinarische Spezialitäten aus Afrika
- Musikprogramm mit herausragenden afrikanischen Künstlern
- Basar mit hochwertigen Produkten aus Afrika

Pfalzmuseum Forchheim · Kapellenstr. 16 · 91301 Forchheim
Telefon: 09191 714-327 · kaiserpfalz.forchheim.de

Pfalzmuseum Forchheim

1. bis 3. Juli 2022

DER NEUE SCHREIBER

Jetzt doppelt so groß auf 2000 m²!







Neue Indoor-Teststrecke

- **Probefahren, bei jedem Wetter**
  Testen Sie Ihr Traum-Bike direkt auf unserer Indoor-Teststrecke und unsere erfahrenen Mitarbeiter erkennen, ob das Bike zu Ihrer Körpergröße passt.

Noch mehr Auswahl

- **Über 600 E-Bikes und 1000 Fahrräder**
  Mit unserer großen Auswahl können wir noch besser auf Ihre individuellen Ansprüche eingehen.

zema

Premium-Level!
Shimano 5-Gang Nabenschaltung
Zahnriemenantrieb
Bosch CX Motor

Hat, was andere E-Bikes in der Regel nicht haben:

- GPS-Tracking
- Crash-Sensor
- Bremslichtfunktion
- Fernlichtfunktion
- Lift-Sattelstütze
- Akku-Kapazität erweiterbar



E-SUV 27,5" SU-E 5F

€ 5099

PEGASUS

+200 €
400 WH | 500 WH

Shimano 8-Gang
Nabenschaltung
mit Rücktritt

Bosch Active
Plus Motor,
hydraulische
Scheibenbremsen



E-CITY-BIKE 28"

€ ~~2499~~* 2299

*Unverbindliche Preisempfehlung des Herstellers. Irrtümer vorbehalten. Keine Haftung für Druckfehler.

i:SY

Bosch Active
Plus Motor



E-KOMPAKTRAD 20"
S8F

€ 3149

BIKE-CENTER SCHREIBER

Bike-Center Schreiber e.K. | Alter Markt 2a | Erlangen | Tel. 09131/993171
Öffnungszeiten: Di-Fr 10-18.30 Uhr | Sa 10-16 Uhr | Mo geschlossen

Weitere Angebote unter: **www.bike-center-schreiber.de**

-Advertorial-

Kultur in der Kirchenburg in Hannberg

Klassik-Solisten und regionale Chöre

Bereits zum sechsten Mal wird Anfang Juli in Hannberg, westlich von Erlangen, eine Open-Air Kultur- und Benefizveranstaltung unter dem Namen Kultur in der Kirchenburg stattfinden.
Mehrere Solisten werden am **Freitag, den 1. Juli** hochwertige Musikkunst an Klavier, Geige, Querflöte und Gitarre auf der Bühne zeigen. Der Veranstalter ist besonders stolz, dass in diesem Jahr erstmals ein **international bekanntes Trio** nach Hannberg geholt werden konnte: Geigerin Saschka Haberl, Pianist Clemens Christian Poetzsch und der bekannte Schauspieler Raphael Dwinger als Sprecher treten mit dem Programm Echos: Träume / Fabeln auf. Im Vorfeld wird der Heßdorfer Singkreis sein neues Programm mit Gospelmusik zeigen, zum Abschluss die Sängergruppe Quindici aus Höchstadt hochwertige A Capella Musik zum Besten geben.
Am **Samstag, den 2. Juli** werden insgesamt fünf regionale Chöre den Tag zu einem Festival der Chöre machen. Zu Beginn werden die Besucher den Walter-Rein Chor aus Erlangen und den Jugendchor von St. Magdalena zu hören bekommen. Gegen Abend geht es weiter mit den Chören aus Adelsdorf, Weisendorf und dem Herzochor. Zum Abschluss der Veranstaltung wird ein Massen-Singen verschiedener Chöre organisiert.
Zwei Tage lang gibt es also für die Gäste ein **buntes Programm mit Musik und Gesang.** Die große grüne Anlage der drittgrößten Kirchenburg Deutschlands, die **farbige Beleuchtung der Kirchenburg** in den Abendstunden und ein großes kulinarisches Angebot machen diesen Event zu einem Kulturfest der besonderen Art direkt vor der Haustür Erlangens. Der Eintritt ist kostenfrei und ab 17 Uhr möglich. Es werden vor Ort Spenden für ein Projekt in der Ukraine gesammelt. Mehr Infos unter www.kultur-in-der-kirchenburg.de


Kultur in der Kirchenburg


Foto: Buttenheim

Buttenheim –

Bierkeller und Jeanskultur

Zwischen Bamberg und Nürnberg liegt ein kleiner netter Ort, der speziell in Sachen Ausflug, Biergenuss und Weltkultur viel zu bieten hat. Wer hier her kommt, der hat zahlreiche Möglichkeiten:
Rad- und Wanderwege am „Tor der Fränkischen Schweiz", drei ganz besonders schöne Bierkeller und man findet hier den Ursprung der weltberühmten Jeans, dessen Erfinder Levi Strauss in Buttenheim geboren wurde.
Im ehemaligen Geburtshaus befindet sich das mehrfach ausgezeichnete Museum, das die Besucher durch die Geschichte der Jeans führt.

Für Biergenuss und fränkische Lebensart stehen die Bierkeller, die immer einen Besuch wert sind:
Der Löwenbräukeller mit eigener Brauerei, der St. Georgenbräu Felsenkeller mit eigener Brauerei und schließlich noch der Senftenberger Felsenkeller. Na, dann Prost!

Mehr Infos unter: **www.buttenheim.de**

-Advertorial-

Verlosung

Sommerträume-Messe im Graf von Faber-Castell'schen Schloss

Garten- und Genussliebhaber aufgepasst, denn wir verlosen 2 x 2 Tagestickets für diese schöne Veranstaltung unter freiem Himmel. Dabei sein ist alles, also versucht Euer Glück und sendet uns einfach eine Email an: redaktion@hugo-info.de mit dem Stichwort: **„Sommerträume".**

Das Gewinnspiel läuft bis 12. Juni. Danach werden die Gewinner per Email benachrichtigt.

Teilnahmebedingungen unter www.hugo-info.de/Gewinnspielteilnahme.



Markt Thalmässing

-Advertorial-

Schöne Aussichten auf geschichtsträchtigen Wegen


Fotos: Markt Thalmässing

Der Markt Thalmässing am Rande des Fränkischen Seenlands lockt mit Geschichte, Kultur, Erholung und Natur! Rund 200 Kilometer markierte Wanderwege warten auf lauffreudige Besucher und gleich drei dieser Routen sind mit dem Wandersiegel des Deutschen Wanderinstituts ausgezeichnet, darunter auch der **Premiumweg Jurakante:** Dieser 8 Kilometer lange Wanderweg führt an einem Damwildgehege vorbei direkt zur Keltenschanze und im Wald geht es durch einen romantischen Hohlweg hinauf auf den Jura. Der Rückweg führt oberhalb des Freibades zur „Leiten" und dort wird man mit einem herrlichen Weitblick belohnt! Und auch andere Routen wie **zum Beispiel der „Vorgeschichtsweg" (12 km) und der „Thalachtal-Panoramaweg" (18 km) beeindrucken mit einem besonders naturnahen Streckenverlauf und belohnen den Wanderer! Mehr Infos** und alle neuen Wanderkarten mit sämtlichen Routen sind im Thalmässinger Rathaus und im Museum kostenlos erhältlich und natürlich auch **unter www.thalmaessing.de zum Download zu finden.**

Natürlich werden auch die Fahrradfahrer hier fündig, denn Thalmässing liegt ja direkt an der Strecke des Rother Triathlons und diese ist ganzjährig beschildert. Die Radwegenetze im Naturpark Altmühltal und im Großraum Nürnberg sind mit den markierten Strecken um Thalmässing so verbunden, dass ein idealer Ausgangspunkt für Radwanderungen und Fahrradtraining entstanden ist. Unter **www.fraenkischer-wasserradweg.de oder www.thalmaessing.de/deutsch/freizeit-tourismus/rad-wanderwege könnt ihr euch dazu informieren.**

Alle Besucher sind herzlich eingeladen, den Markt Thalmässing und seine Besonderheiten zu entdecken. Es lohnt sich!

Geheimtipp

Mit Quellwasser gespeistes Freibad!!



Familygolf

-Advertorial-

Freizeit . Erleben

Egal, ob ihr **Soccergolf, Minigolf, Bubble-Soccer oder Fußball-Billard** spielen möchtet – bei Familygolf seid ihr genau richtig. Ein **neues Highlight** erwartet Euch in Pleinfeld: der neue **Menschenkicker**, der erstmals an den Start geht. Ausserdem gibt es jetzt ein deutlich vergrößertes Angebot an leckeren Speisen, lasst Euch überraschen.


Bilder: Landkreis Roth, Stefan Gruber

Und am Altmühlsee und Rothsee befinden sich tolle Kunstrasen-Minigolfbahnen als 18-Loch-Anlagen mit feinem Biergarten und Blick auf den See. Während der Sommerferien, sowie an den Wochenenden und Feiertagen bis Mitte September ist ab 10:00 Uhr geöffnet.

Sämtliche Infos (Eintrittspreise, Öffnungszeiten, Anfahrt, Aktionen usw.) über alle Freizeit-Einrichtungen von Familygolf findet ihr unter www.Familygolf.de oder ihr ruft unter 0176 / 5771 3345 an.

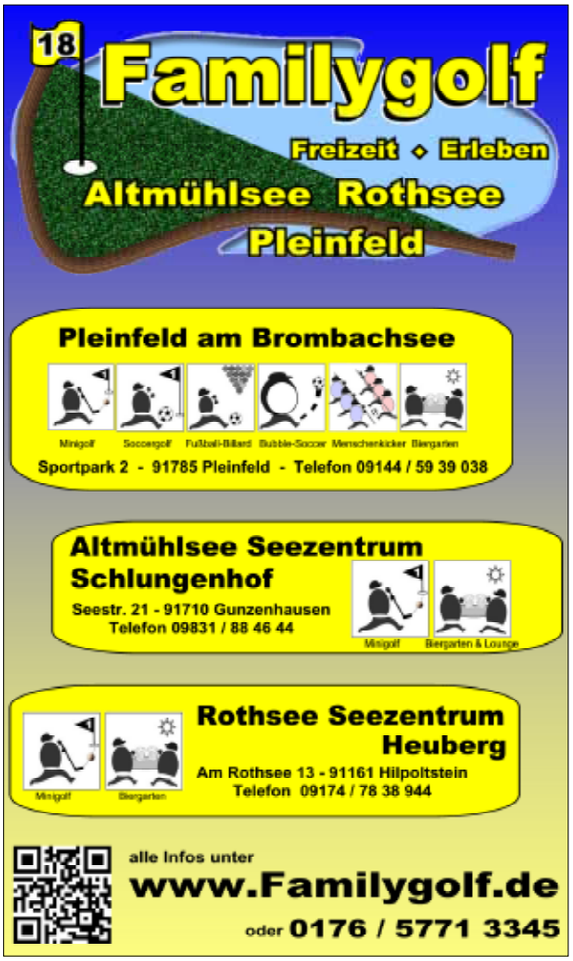



Fotos: Zametzer & Krohn



Fotos: Zametzer & Krohn

Gesellige Stunden auf dem 6. Erlanger Weinfest

-Advertorial-

Nach zwei Jahren Pandemie-Zwangspause ist jeder durstig. Durstig nach Begegnung, durstig nach Live-Musik, durstig nach Beisammensein und natürlich durstig nach Frankenwein. Endlich ist es wieder soweit und das Weinfest lädt herzlich zum Genießen ein. Vom **25. – 29. Mai** heißt es auf dem Schlossplatz im Herzen Erlangens **Frankenweingenuss** pur! Traditionell warten auf die Gäste großartige Frankenweine, kulinarische Köstlichkeiten und ein abwechslungsreiches Bühnenprogramm. Vier fränkische Weinbaubetriebe; Schmitt (Bergtheim), Behringer (Abtswind), Ruppert (Hammelburg) und NEU Ebert (Kammerforst) kredenzen rund 40 ausgewählte Weine aktueller Jahrgänge.



Auch für die Freunde kulinarischer Genüsse ist vor barocker Kulisse des markgräflichen Schlosses gesorgt: von Fisch bis Flammkuchen werden perfekt zum Frankenwein passende Köstlichkeiten angeboten. Von der Weinfestbühne erklingen wieder bunt gemischte Klänge aller Genres. Ein Highlight ist sicherlich der Auftritt von MerQury am Fr, 27. Mai, der international erfolgreichen Queen-Tribute-Formation aus Dresden, die die Kultband zu neuem Leben erweckt.

Programmüberblick

Mi, 25. von 16.00 bis 22.00 Uhr
Die Rossinis sorgen mit einer Mischung aus italiano, latino, Rock'n'Roll und 50er Jahre Musik immer für ausgelassene Weinseligkeit.
18.30 Uhr Eröffnung mit dem OB Dr. Florian Janik und der fränkischen Weinkönigin Carolin Meyer.
Do, 26. von 11.00 bis 22.00 Uhr
Play again sam light - Zwei Gitarren, zwei Stimmen – von Bob Marley bis zu den Black Eyed Peas von U2 bis Taio Cruz. Eine musikalische Reise aus handgemachter Musik!
The Jets - Hervorragender Sologesang, mehrstimmiger Chorgesang, zusammen mit einem abwechslungsreichen Oldies-Programm.
Fr, 27. von 11.00 bis 22.00 Uhr
Melly & Clyde spielen die Songs von Soul-Diven wie Celine Dion und Tina Turner, deutsche Popmusik von Marc Forster bis Grönemeyer sowie Aktuelles von Meghan Trainor und The Boss Hoss. Partylaune pur!
MerQury - The Show Will Go On! Die Queentribute Band aus Dresden ist eine der wenigen Gruppen, die mittlerweile weltweit selbst eingeschworene Queenfans mit einer gelungenen Kombination aus brillantem Sound und unvergesslicher Show überzeugen.
Sa, 28. von 11.00 bis 23.00 Uhr
Rotti & Kah - von knallenden Rockklassikern über 90er Hymnen bis hin zu den meisten Hits aus dem Radio ... dazu braucht es beim Erlanger Duo nur eine Gitarre und zwei perfekt aufeinander abgestimmte Stimmen.
Flat Out – die vierköpfige Partyband aus München spielt Tanzmusik mit Charme.

Infos unter
www.weinfest-erlangen.de

Aschaffenburg

Kulturstadt mit südlichem Flair



Kunst - Kultur - Natur, das bayerische Aschaffenburg bietet diese perfekte Symbiose. Die Stadt erfreut sich eines fast mediterranen Klimas, welches sich in den zahlreichen Parks und Landschaftsgärten mit ihrer wunderschönen Pflanzenwelt sowie in architektonischen und künstlerischen Glanzstücken widerspiegelt. Es gibt viel zu entdecken. Das **imposante Schloss Johannisburg** mit seinen bedeutenden Sammlungen ist sehenswert, ebenso wie das benachbarte ehemalige Jesuitenkolleg, das ab 3. Juni 2022 auch das Christian Schad Museum beherbergt. Außerdem bildet der beeindruckende Bau der Kunsthalle Jesuitenkirche mit wechselnden Ausstellungen bedeutender Künstler der Klassischen Moderne und der Gegenwart ein spannungsvolles Gesamtkunstwerk. Beim „Pompejanum“, einer idealtypischen Nachbildung eines römischen Hauses aus Pompeji mit seinem mediterran angelegten Park fühlt man sich wie in Italien. Und das KirchnerHAUS, dem Geburtshaus des Jahrhundertkünstlers und berühmten Expressionisten und „Brücke“-Mitbegründers Ernst Ludwig Kirchner, bietet exquisite Ausstellungen.

Mehr Information über **Ausstellungen** unter:
www.museen-aschaffenburg.de
www.kirchnerhaus.com

Sommerhighlights:

16. bis 27. Juni: Volksfest
26. Mai, 18. Juni,10. Sept. 2022: Schönbusch-Serenaden
30. Juni bis 10. Juli: Unterfränkische Kulturtage
1. & 2. Juli: Carillonfest
3. Juli: „Tag der Franken“
9. Juli: Museumsnacht
23. bis 31. Juli: Bachtage
27. + 28. August: Stadtfest

Kurz+Knapp

Tourist-Information Aschaffenburg
Schloßplatz 2 | 63739 Aschaffenburg
www.tourist-aschaffenburg.de

-Advertorial-



Geschichte(n) im Stadtarchiv Erlangen!

Das „Gedächtnis der Stadt“ in der Luitpoldstr. 47 steht allen offen, die sich aus erster Hand mit der Erlanger Geschichte befassen wollen. Wer Stadtgeschichte(n) zu jeder Zeit genießen möchte, kann sie sich problemlos in die heimische Wohnstube holen. Mit dem neuen, vom Stadtarchiv herausgegebenen und unter Beteiligung zahlreicher Experten erarbeiteten Werk „Erlangen in der Weimarer Republik und im Nationalsozialismus. Die Friedrich – Alexander - Universität 1918 – 1945“ (ISBN: 978-3-944452-14-2) wird die Geschichte der Universität in einer wesentlichen Epoche deutscher Geschichte anschaulich einem breiten Publikum erschlossen. Die zehn enthaltenen Beiträge widmen sich sowohl der Historie aller fünf damaligen Fakultäten als auch dem Verhältnis von Universität und Politik sowie der Studentengeschichte und einer besonderen Episode in der Geschichte der Universitätsbibliothek. Der 639 Seiten umfassende Band zeichnet sich durch seine eindrucksvolle Bebilderung besonders aus. Alle Beiträge liefern neue Forschungsergebnisse und Bewertungen und schöpfen aus bislang teils ungenutzten Archivbeständen des Stadtarchivs Erlangen sowie des Archivs der Friedrich-Alexander-Universität Erlangen-Nürnberg. Ein zweiter Band, der in der zweiten Jahreshälfte erscheinen wird, wird eine Zusammenschau der Universitätsgeschichte zwischen der Kaiserzeit und dem Ende der NS-Zeit unternehmen. Erhältlich ist „Erlangen in der Weimarer Republik und im Nationalsozialismus. Die Friedrich – Alexander - Universität 1918 – 1945“ im Stadtarchiv Erlangen sowie im örtlichen Buchhandel zum Preis von 39,99 € (ISBN: 978-3-944452-14-2).

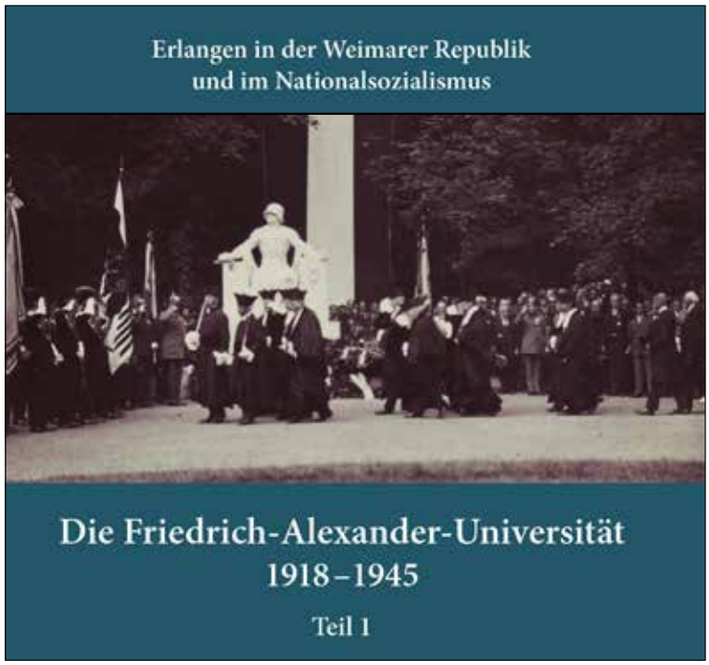

Abo Theater mit Freunden – ein Angebot für Neuabonnent*innen

Erleben Sie Theater in geselliger Runde mit dem besten Freund, der besten Freundin, dem oder der Liebsten. Dafür gibt es dieses exklusive Abonnement-Angebot, mit dem Sie in der Saison 22/23 zwei Abos zum Preis von einem erhalten. In der folgenden Saison 23/24 erhalten Sie auf beide Abos 25 % Rabatt (gegenüber dem Kartennormalpreis).* Gemeinsam verbringen Sie drei Theaterabende im Markgrafentheater, besuchen kostenfrei eine öffentliche Führung durch das Markgrafentheater und erhalten pro Abo zwei Zusatzgutscheine, mit dem Sie weitere Freunde zu einer Vorstellung in Ihrem Abonnement einladen können.

Das Abo Theater mit Freunden beinhaltet folgende Schauspielabende:

Sa., 08.10.2022, 19.30
Andorra
von Max Frisch

Mi., 01.02.2023, 19.30
Mein Vater und seine Schatten
von Martin Heckmanns

Mi., 26.04.2023, 19.30
Kleiner Mann – was nun?
von Hans Fallada

Weitere Infos & Buchung:
Theater Erlangen
Theaterkasse, Theaterstr. 1
91054 Erlagen
Mo, Mi, Do 12.00–18.00 Uhr
Di, Fr 10.00–16.00 Uhr
Sa 11.00–14.00 Uhr
Tel. 09131 862511 oder
service@theater-erlangen.de

*Dieses Angebot gilt nur, wenn Sie das Abo für zwei Spielzeiten abschließen.
Foto: Alina Valerie Weinert (Schauspielerin), @ Tobias Kruse (OSTKREUZ)




Foto: Stadt Ansbach


Foto: Florian Trykowski

-Advertorial-

ANSBACH

Stadt mit Historie und Herz

Bayerische Landesausstellung und Ansbacher Rokoko-Festspiele

Fast in jedem Winkel erlebt man im Stadtbild der Residenzstadt die glanzvollen Spuren einer markgräflich-höfischen Vergangenheit. Ansbachs Gesicht ist prächtig, glanzvoll und liebenswert. Darüber hinaus hat Ansbach viele besondere Highlights zu bieten.

Vom 25. Mai bis 6. November findet die Bayerische Landesausstellung unter dem Motto „Typisch Franken?“ statt. Gezeigt wird die Ausstellung im barocken Orangeriegebäude aus dem 18. Jahrhundert im markgräflichen Hofgarten. Einbezogen wird auch die ehemalige Hofkirche St. Gumbertus mitten in der Altstadt. Spannende und beeindruckende Exponate beleuchten aus verschiedenen Blickwinkeln, was Franken ausmacht und prägt. Das Fragezeichen im Titel der Bayerischen Landesausstellung ist Programm!

Wer sich in den aristokratischen Zauber vergangener Epochen hineinversetzen möchte, dem seien die Ansbacher Rokoko-Festspiele vom 30. Juni bis 3. Juli ans Herz gelegt. Bei wechselndem Programm lädt das Ansbacher Markgrafenpaar mitsamt seinem Hofstaat zu „Kurtzweil und Pläsier“ in den fürstlichen Hofgarten und Schlossinnenhof ein. Historische Kostüme, imposante Klänge und abenteuerliches sowie auch modernes Schauspiel erwecken das prunkvolle 18. Jahrhundert zu neuem Leben. Ein Hauch von Puder und Parfüm liegt in der Luft, wenn elegante Kavaliere und charmante Damen die Tänze des 18. Säculums zu Musicen zeitgenössischer Maestri darbieten. Quirliges Leben und höfische „Lustbarkeiten“: Pferde, Jagdfalken Jongleure, Tänzer, Gaukler, Trompetenklänge, oder einfach mit der Kutsche mal eine Runde drehen, die Festspiele sind ein Vergnügen für Groß und Klein.

Vom 31. Juli bis 7. August steht das Findelkind Europas bei den Kaspar-Hauser-Festspielen im Mittelpunkt. Mit den Kaspar-Hauser-Festspielen würdigt die Stadt Ansbach den mysteriösen Findling, der 1833 im Hofgarten einen Mordanschlag zum Opfer fiel. Das facettenreiche Programm beleuchtet Kaspar Hausers Schicksal aus den unterschiedlichsten kulturellen Blickwinkeln: Bildende Kunst, Wissenschaft, Film, Theater, Musik oder Literatur.

Geheimtipp

Highlightkalender:

26. – 29. Mai und 30.9. – 3.10.
Fränkischer Genussmarkt – Gutes aus der Region

30. Juni - 3. Juli
Ansbacher Rokoko Festspiele

31. Juli – 7. August
Kaspar-Hauser-Festspiele

14. August – 29. September
Ansbach Contemporary

10. September
Grüne Nacht der Kultur

Gewusst?

Natur pur mit großem Erholungswert für Leib und Seele ist der Naturpark-Frankenhöhe vor den Toren Ansbachs. Immer einen Ausflug wert!

Kurz+Knapp

Informationen, Pauschalangebote, Veranstaltungstickets, kostenlose Wander- und Radfahrkarten:
Ansbach Tourist Info | Johann-Sebastian-Bach-Platz 1
91522 Ansbach | Tel. + 49 981/51243 | www.ansbach.de
tourismus@ansbach.de


Foto: Sonnetra

Kräutern auf der Spur: Kräuterwanderungen und -führungen - Heimische Superfoods

Delikatessen und Überlebenskünstler am Wegesrand!

Wer kennt sie genau? Die Delikatessen und unsere heimischen Heil- und Wildkräuter am Wegesrand? Es lohnt sich diese zu entdecken! Und wer weiß schon, was im allgegenwärtigen Gänseblümchen für Wunderwaffen stecken? Wer gerne unter fachkundiger Anleitung sein Pflanzenwissen erweitern und dabei neue Plätze und Schätze vor der eigenen Haustür kennenlernen möchte, hat hier bei uns viele Möglichkeiten und Ansprechpartner: etliche fachkundige Kräuterspezialisten teilen gerne ihr Wissen und laden zu Wanderungen, Führungen, Vorträgen oder Workshops ein. Wildkräuter sind von Frühjahr bis Spätherbst zu finden und sorgen für eine Extraportion an Nährstoffen. Dabei überbieten sie unsere Kulturpflanzen oft um ein Vielfaches! Und das alles regional, kostenlos und frisch! Die vielfältigen Möglichkeiten könnt ihr am besten bei einer der Kräuterführungen kennenlernen.

Heil- und Wildkräuterschule

Brigitte Addington - Erlangen

Vor über 25 Jahren hat sich Brigitte Addington ihren Traum verwirklicht: eine eigene Heilpflanzenschule. Denn die Frage, ob es außer der Schulmedizin mit all ihren chemischen Medikamenten samt Nebenwirkungen nicht noch etwas anderes gibt, hat die ausgebildete Fachkrankenschwester sehr beschäftigt. Fündig wurde sie in der Natur: Seit jeher fasziniert von der grenzenlosen Vielfalt bringt Frau Addington als zertifizierte Heil- und Wildkräuterexpertin gerne Interessierten die heimische Pflanzenwelt mit all ihren Wildkräutern, Heilpflanzen und Früchten näher. Hier ein kleiner Auszug aus ihrem Sommerprogramm: „Die Naturapotheke am Wegesrand - vitaminreich, köstlich und heilwirksam“ könnt ihr zum Beispiel am Donnerstag, den 7. Juli 2022 von 18-20 Uhr, bei einer Führung kennenlernen. Anmelden, Infos, das ganze Programm und Möglichkeit zur Kontaktaufnahme und Reservieren findet ihr unter https://sonnetra.de

Wilde Möhre Kräutererlebnisse

Marion Reinhardt - Fürth

Marion Reinhardt, Fürther Autorin und staatlich zertifizierte Kräuterpädagogin, zeigt euch wo man eine unglaubliche Vielfalt an Wildkräutern vor der Haustür finden kann. Bei diesen Streifzügen durch die Natur lernt ihr Brennessel, Spitzwegerich, Scharbockskraut & Co. näher kennen und erfahrt alles über die Zubereitung in der Küche oder für die Hausapotheke. Gewürzt wird das Ganze mit alten Geschichten, die sich um die jeweiligen Pflanzen ranken. Ihr erfahrt wie Gundermann riecht und wonach Spitzwegerich schmeckt oder wie man Beinwell erkennt. So könnt ihr euch zum Beispiel in die „Geheimnisse der Klostermedizin“ einweihen lassen: jeweils am Samstag, den 11.06. oder 09.07. von 15-18 Uhr führt Frau Reinhardt euch in Roßtal in den kleinen, aber feinen Klostergarten! Um Anmeldung gebeten. Zu einer „Kräutersafari im Park“ geht es am Donnerstag, den 14.07. von 18-20 Uhr! Im Volkspark Marienberg in Nürnberg gibt es unterschiedlichste Biotope: Wasser, Wiesen und Wald. Überall wachsen unzählige Wildkräuter wie Baldrian, Labkraut und Wilde Möhre. Bei einem Abendspaziergang geht es auf Entdeckungstour und dabei erfahren die Teilnehmer alles über die Verwendung in der Küche und als Medizin. Weitere tolle Angebote findet ihr im Jahresprogramm unter www.wilde-moehre-kraeuter-erlebnisse.de/termine-2022.

Wildkräuter-Seminarhaus Oedmühle

Gabriele Leonie Bräutigam - Weigendorf

Kräuterführungen und Kräuterwanderungen mit Kochkurs und Wildkräuter-Workshops sind in Weigendorf/Oed zwischen Nürnberg und Amberg auf der Frankenalb geboten. Geleitet durch die zertifizierte Kräuterführerin und Buchautorin Gabriele Leonie Bräutigam gibt´s hier viel Interessantes und Wissenswertes: in verschiedenen Veranstaltungen erfahrt ihr unter anderem wie man die Pflanzen sicher bestimmt, richtig sammelt und schonend verarbeitet. Wie stelle ich meine eigene Hausapotheke zusammen? Welches Kraut hilft bei was? „Herbal Selfcare“ heißt das Motto: Heilkräuter in Wald und Wiese sammeln, zubereiten und anwenden – diese Kräuterwanderung mit Workshop gibt es als Einzelmodul oder gleich als Wochenendseminar und das könnt zum Beispiel am 23. und/oder 24.07. von 10 bis ca. 14:30 Uhr besuchen. „Alles über die Grüne Hausapotheke“ heißt diese Veranstaltungsreihe und hier gibt´s Einblicke in innere und äußerliche Anwendung, als Heil- und Nahrungsmittel oder als Kosmetik. Und dann gibt es auch noch die Wildwalks im Sommer: „Wildkräuter des Monats – und was du daraus jetzt machen kannst!“ mit Kostprobe. Termine dafür sind am 17.05., 21.06., 12.07. und am 09.08. jeweils von 18-19:30 Uhr. Unter www.herbalista.eu/herbal-self-care-kraeuterwanderung-workshop findet ihr alle Infos und Möglichkeit zum Anmelden. Neu im Programm ist ein Garten-Coaching und dabei entdeckt ihr die natürlichen Heilpflanzen in eurem eigenen Biotop! Für mehr Informationen zum persönlichen Garten-Coa-

ching bitte einfach anfragen! Unter www.oedmuehle.net oder www.herbalista.eu findet ihr alle Informationen, sämtliche Termine und Anmeldemöglichkeit und weitere Veranstaltungstipps!

Kräuterpädagogen Mittelfranken

Hi g'schaut - Unkraut? Folgt den Kräuterpädagogen Mittelfranken doch zu den Schätzen am Wegesrand, in die „Wildnis" und findet heraus wie viele (fast alle!) Wildkräuter man essen oder für Salben, Tinkturen, Tees verwenden kann. Gegen jedes Zipperlein ist ein (Un-)Kraut gewachsen! Oft sind es gerade die unscheinbaren, am Wegesrand wachsenden Kräuter, die über ganz besondere Kräfte verfügen. Die zertifizierten Kräuterpädagogen zeigen Euch in ganz Mittelfranken, wo Wildkräuter und -früchte zu finden sind und wie man sie erkennen und bestimmen kann. Tipps zur Verwendung und Verarbeitung natürlich inklusive! „Suchen - Finden - Sammeln - Zubereiten - Genießen" heißt das Motto im aktiven und schonenden Umgang mit der Natur. Die qualifizierten Kräuterpädagogen geben ihr Wissen gerne an euch weiter. Für Anfragen und Buchungen einfach direkt über die Homepage kontaktieren. Sie leisten mit ihrem Engagement einen wertvollen Beitrag zum naturschonenden Tourismus und zur nachhaltigen Entwicklung unserer heimischen Natur- und Kulturlandschaft. Unter https://kraeuter-in-franken.de findet ihr die Kontaktdaten der einzelnen Mitglieder und alle Infos und Termine zu den einzelnen Veranstaltungen. So zum Beispiel auch die Angebote von:

Gewusst?

Wildkräuter haben viel mehr Vitamine, Mineralien und Vitalstoffe als vergleichbare Kulturformen. Sie sind auch nicht wie viele unserer Kulturpflanzen genetisch verändert oder auf Aussehen und Geschmack gezüchtet. Sie benötigen als Überlebenskünstler auch kein menschliches Eingreifen zum Gedeihen, denn sie wachsen sogar auf kargen Böden und überstehen auch Dürreperioden relativ gut. Und vor allem kommen sie ohne chemische Pestizide und Düngemittel aus!

Kräuterpädagogin: Jutta Sartorius - Kraftshofer Wellness Scheune - Nürnberg

Mit Freude, Erfahrung und kompetentem Wissen bringt Frau Sartorius euch gerne die Natur mit ihren Bäumen und Wildkräutern näher. Hier ein kleiner Auszug aus den kommenden Veranstaltungen: am Freitag, den 10. Juni 2022 von 15 - 17 Uhr stehen „Traditionelle Heilpflanzen um die Geburt, Stillen und Gesundheitsvorsorge bei Kindern am Hetzleser Berg" im Fokus. Der Hetzleser Berg mit seinem großen Kräuterschatz schenkt eine reiche Auswahl an unterstützenden Wildkräutern für Mutter und Kind. Und bei dieser Wanderung erfahrt ihr mehr über deren Verwendung und Zubereitung inklusive Rezepte. „Fauna und Flora Habitat im Kraftshofer Irrhain" sind Thema bei der Wanderung am Freitag, den 15. Juli 2022. Und von 17 - 19 Uhr lernt ihr auf dem Weg zu diesem historischen Platz die sommerlichen Wild- und Heilkräuter in der 2000 qm großen Bienen- und Insektenweide nahe des Irrhains kennen. Unter www.wellness-



Ihr Supermarkt für gute Lebensmittel.

3x in Erlangen und 2x in Fürth.

Kommen Sie vorbei – wir freuen uns auf Ihren Besuch in:

- Erlangen Arcaden (Nürnberger Straße 7)
- Erlangen-Anger (Lange Zeile 61)
- Erlangen-Bruck (Wladimirstraße 1–3)
- CARRÉ Fürther Freiheit (Gustav-Schickedanz-Straße 2)
- Fürth-Südstadt, Herrnstraße 26

tegut.com



scheune-kraftshof.de oder auch https://kraeuter-in-franken.de/jutta-satorius gibt's alle Termine rund um Coaching & Beratung, Wanderungen & Workshops und Seminaren.

Kräuterpädagogin Birgit Lehmeier - Ottensoos bietet für Gruppen ab 10 Personen Kräuterführungen in Ottensoos oder gerne auch bei Interessenten vor Ort an, mit und ohne Verköstigung. Und bei ihren Führungen könnt ihr für ein paar Stunden den Alltag vergessen und in herrlicher Natur entspannen! Neues und altes Kräuterwissen zum Staunen und Freuen ist geboten und natürlich runden Kostproben aus und mit Unkraut die Führungen ab und „kitzeln" euren Gaumen. Was es zum Beispiel mit „Johanni Kräuter" auf sich hat, könnte ihr bei Führungen am Freitag, den 24. Juni 2022 um 19 Uhr und am Samstag, den 25. Juni 2022 ab 14 Uhr erfahren. Eine weitere Führung am Samstag, den 2. Juli, 14 Uhr behandelt das Thema „Frauenkräuter?! Männerkräuter?!". Das klingt nach altem Wissen und hier zeigt Frau Lehmeier, was man (und frau) eigenverantwortlich mit natürlichen Mitteln für Gesundheit und Wohlbefinden tun kann. Mehr unter Tel. 09123 / 8 12 86 oder E-Mail kraeutdessen.rueblanden@freenet.de, https://kraeuter-in-franken.de/birgit-lehmeier können Interessenten gerne anfragen und mehr erfahren zu allen Angeboten, Terminen und Preisen!

Bürgerinitiative Wiesengrundfreunde Erlangen

Die Bürgerinitiative Wiesengrundfreunde ist nunmehr seit 3 Jahren aktiv und möchte den Erlanger Wiesengrund so erhalten wie er ist, denn er ist ein wahres Schatzkästchen und unendlich wertvoll für alle Bewohner mit seinem besonderen Landschaftsbild. Er spielt eine wichtige Rolle als Lebensraum für Pflanzen und Tiere und für die Landwirtschaft mit seinen Futterwiesen. Die Initiative bietet unter anderem verschiedene Führungsangebote an: So stehen im Sommer Biber- und Kräuterführungen zum Beispiel eine Kräuterführung am 12. Juli um 18:30 Uhr, Treffpunkt blaue Brücke an der Kulturinsel Wöhrmühle, sowie eine Radtour und weitere Familienangebote auf dem Programm. Auf der Homepage der Wiesengrundfreunde www.wiesengrundfreunde.net könnt ihr euch über aktuelle Angebote und Termine informieren und natürlich auch anmelden, gerne per mail (wiesengrundfreunde@web.de) oder telefonisch unter 09131 / 440397.

Volkshochschule - Erlangen

Und auch in der Volkshochschule Erlangen hat man eine ganze Reihe interessanter Veranstaltungen und Kurse zum Thema Kräuter & Gesundheit! Dozentin Diana Härpfer weiht euch zum Beispiel in die Geheimnisse des Räucherns ein: am Sonntag, den 26.06. von 09-12:30 Uhr lernt ihr auf dieser Exkursion in Wald und Flur altbewährte Räucherpflanzen und deren Wirkung und Einsatz kennen. „Wildkräuter zum Räuchern" heißt dieser Kurs und über die Homepage könnt ihr euch anmelden. Am Samstag, den 2. Juli schwingt ihr euch auf´s Radl! Von 9-12:30 Uhr zeigt euch Frau Härpfer bei ihrer Fahrradexkursion „Wildkräuter ganz nebenbei". Man wird überrascht sein, was schon kurz vor der Haustür und am Wegesrand so alles zum Essen wächst. Über die Homepage www.vhs-erlangen.de findet ihr stets aktuell viele weitere Angebote zum Thema.




Foto: Daniel Böhm


Foto: Daniel Böhm

-Advertorial-

Den Sommer in und um ERLANGEN ERLEBEN

Jetzt beginnen die schönsten Monate des Jahres - es ist warm und überall locken Veranstaltungen. Auch hier in Erlangen wird in der nächsten Zeit einiges geboten sein. Daher ist ein Ausflug in die schöne Hugenottenstadt eine wirklich gute Idee.
Bevor wir darauf genauer eingehen, ein paar Worte zur Geschichte Erlangens. Wissen Sie eigentlich, warum man in Zusammenhang mit Erlangen oftmals von der „Hugenottenstadt“ spricht? Nachdem 1685 Ludwig IV das Edikt von Nantes widerrief, das den Hugenotten seit 1598 Glaubensfreiheit gewährte, flüchteten ca. 1.000 Menschen hierher nach Erlangen. Markgraf Christian Ernst bot den Flüchtlingen das Recht auf Ansiedlung, um das Fürstentum wirtschaftlich voran zu bringen. Südlich der Altstadt Erlangen gewährte er den ankommenden Hugenotten die Gründung der sogenannten Neustadt Erlangen.

Wer ein bisschen tiefer in die Geschichte Erlangens eintauchen will, dem sei beispielsweise die Stadtführung „Christian Erlang – die Hugenottenstadt Erlangen“ empfohlen, die die Tourist-Information des Erlanger Tourismus und Marketing Vereins das ganze Jahr hindurch anbietet. Unter www.erlangen.info/oeffentliche_fuehrungen/ finden Sie noch viele weitere interessante Angebote, um die barocke Planstadt in all seinen Facetten kennenzulernen.

Mit dem Fahrrad oder zu Fuß – Erlangen bietet tollen Touren
Sie sind gerne mit dem Fahrrad unterwegs? Auch dann ist Erlangen ideal, denn nicht umsonst wird sie auch Fahrradstadt genannt. Ein Radverkehrsnetz von 380 km, bestehend aus 13 Hauptrouten und zwei Grünrouten, macht es leicht, sich auf zwei Rädern durch die Stadt zu bewegen. Doch nicht nur in der Stadt macht es Spaß, aufs Fahrrad umzusatteln: rund um Erlangen hat der Erlanger Tourismus und Marketing Verein wunderschöne Touren ausgearbeitete - für jeden Anspruch, für jedes Alter und für jede Fahrradart. Suchen Sie sich Ihre nächste Tour gerne unter www.erlangen.info/radfahren/ aus.


Foto: Gideon Heede


Foto: Daniel Böhm

Wenn Sie die Welt aber lieber per pedes erkunden – rund um die Hugenottenstadt warten wunderschöne Touren auf Sie. Ob gemütlich durch den Tennenloher Forst oder sportlich hinter dem Burgberg, unter www.erlangen.info/wandern/ finden Sie Vorschläge von ca. 4 km bis zu 13 km Länge. Sie sehen, Erlangen bietet viele gute Möglichkeiten, um seine Freizeit erlebnisreich zu verbringen.

Geheimtipp

Für Lebensfreude pur – Events, die glücklich machen!
Jetzt aber zu den am Anfang versprochenen Veranstaltungen. Endlich dürfen beliebte Events wie beispielsweise das Erlanger Weinfest oder der SchlossStrand wieder stattfinden. Hier eine kurze Übersicht:
- Erlanger Weinfest (25. bis 29.5.2022)
- Internationaler Comic-Salon Erlangen (16. bis 19.6.22)
- Erlanger SchlossStrand (30.6. bis 7.8.2022)

Am besten, Sie schreiben sich gleich alle Termine in Ihren Kalender. So verpassen Sie keines der schönen Events im Sommer. Wir wünschen viel Vergnügen und einen tollen Sommer!

-Advertorial-

15 TRAUMRUNDEN

im Kitzinger Land laden zum Erleben und Genießen ein

Naturnahe Wege, abwechslungsreiche Landschaft und traumhafte Ausblicke genießen? Dazu vielleicht noch eine leckere Brotzeit während eines Picknicks und ein Glas Frankenwein? Das geht bei einer Wanderung durchs Kitzinger Land auf den 15 TraumRunden!



Fotos: KitzingerLand/studio Zudem

15 TraumRunden mit über 160 km Strecke bieten Wanderern beste Bedingungen für vielseitige Touren: wenig Asphalt, naturnahe Pfade, weite Blicke und viele kulturelle Schätze auf oder neben der Wegstrecke machen die Wanderung zu einem Erlebnis der besonderen Art. Die gut markierten Rundwanderwege sind zwischen sieben und 15 Kilometern lang und eigenen sich als leichte bis anspruchsvolle Halbtages - oder Tagestour. Den Wanderer erwartet ein echtes Naturerlebnis zur Erholung und Entspannung mit schönen Einkehrmöglichkeiten – zum Genießen, Durchatmen und glücklich sein.

Erlebnisstationen, der Wolfsee und Natur pur stehen bei der TraumRunde Dornheim im Mittelpunkt. Die TraumRunden Prichsenstadt und Geiselwind lassen sich wunderbar als Tagestour kombinieren und geben einen Einblick in die vielfältigen Naturräume des Steigerwalds. Auf der Runde Kitzingen-Sulzfeld können die historischen Weinorte entdeckt und zwischen Marktbreit und Obernbreit die paradiesischen Aussichten auf das Maintal erlebt werden.

Auch kulturelle Sehenswürdigkeiten laden Wanderer zum Erkunden ein, wie die Keltenwälle auf der Schwanberg-Runde, die Kunigundenkapelle bei Seinsheim oder das terroir f auf der TraumRunde Rödelsee oder Iphofen.

Hauptsächlich auf naturnahen Pfaden verlaufen die TraumRunden, dennoch spielt der Wein und die Kulinarik eine große Rolle, so haben die Wanderer die Weinreben oft im Blick und wandern an zahlreichen Weinhängen vorbei: Die schönste Weinsicht Deutschlands 2012 ist auf der TraumRunde Castell zu bewundern.

Ein neues Highlight sind die „TraumRunden Fotospots“, diese befinden sich an tollen Aussichtsplätzen auf zahlreichen TraumRunden und laden ein, Fotos und Selfies zu schießen. Diese können dann gerne auf Facebook und Instagram unter dem Hashtag #TraumRunden-Fotospot geteilt werden.

Auch dieses Jahr ist wieder einiges auf den TraumRunden geboten. Es werden einige tolle Wanderevents, wie zum Beispiel die Landkreiswanderung stattfinden. Gerne können Sie auch an zahlreichen Führungen teilnehmen, wie beispielsweise eine Führung durch den Geschichtsweinberg in Iphofen. Alle Wandererlebnisse sind in einer Broschüre zusammengefasst, die Sie gerne kostenlos im Infoshop des Kitzinger Landes bestellen können.

Ebenfalls bieten zahlreiche regionale Anbieter Picknickangebote an. Genießen Sie eine typisch Fränkische Brotzeit an einem Platz Ihrer Wahl. Lassen Sie sich von den Anbietern überraschen und buchen einen Picknickkorb/rucksack voller regionalen Leckereien, eins ist jedoch klar eine Flasche Wein ist immer mit dabei.

Falls Sie lieber an einen bereits gedeckten Picknickplatz ihre kulinarische Pause verbringen wollen, finden sie auch dafür viele Anbieter auf unserer Website. Gastgeber freuen sich darauf, durstige Wanderer zu verwöhnen und für ihr wohl zu sorgen.

Auf unserer Website unter https://www.kitzinger-land.de/erleben/wandern/picknickplaetze/ finden Sie einen aktuellen Überblick über unsere Picknick Angebote im Kitzinger Land

Alle TraumRunden sind in der Broschüre „TraumRunde – Wanderglück im Kitzinger Land“ zusammengefasst, mit detaillierten Karten und vielen Tipps. Aktuelle Informationen und Hintergründe finden sich auf Facebook unter Facebook/TraumRunden.



Kurz+Knapp

Dachmarketing Kitzinger Land
Kaiserstr. 4 | 97318 Kitzingen | Tel. 09321 / 9281104
tourismus@kitzingen.de | www.wanderglueck-kitzingerland.de

Weiden i.d.OPf.

Kultur-Perle im Oberpfälzer Wald

Inmitten der wundervollen Mittelgebirgslandschaft des Oberpfälzer Waldes präsentiert sich Weiden als „Kultur-Perle“. Die Max-Reger-Stadt mit romantischen Gässchen, imposanten Kirchen und einer malerischen Altstadt mit farbenprächtigen Giebelhäusern lässt sich am besten bei einem geführten Stadtrundgang erkunden. Zudem bieten auch das Stadtmuseum, das Tachauer Heimatmuseum oder das Internationale Keramik-Museum die Möglichkeit in längst vergangene Zeiten einzutauchen. Nach einer faszinierenden Stadtführung oder einem Museumsbesuch lädt die Altstadt zum Verweilen ein und man kann es sich inmitten dieser traumhaften Kulisse in den zahlreichen Cafés und Restaurants gut gehen lassen. Gerade in den Sommermonaten finden hier auch unzählige Veranstaltungen statt und verwandeln die Stadt in eine große Bühne.


Foto: Tourismuszentrum Oberpfälzer Wald - Thomas Kujat

Geheimtipp

Starten Sie Ihren Samstagvormittag mit einem geführten Stadtrundgang durch Weiden. Während der Sommermonate (Mai bis September) geht um 10 Uhr einer unserer Stadtführer gemeinsam mit Ihnen auf Erkundungstour. Lernen Sie so Details der historischen Altstadt und das eine oder andere versteckte Plätzchen in der Stadt kennen.
Tickets für die Stadtführung erhalten Sie in der Tourist-Info.

-Advertorial-

Kurz+Knapp

Tourist-Info im Alten Rathaus
92637 Weiden in der Oberpfalz | Oberer Markt 1
Tel. 0961 814131
tourist-information@weiden.de | www.weiden-tourismus.info

Sommerevents

Sommer-Serenaden 19.06. – 17.08.22, mittwochs und sonntags
Bürgerfest 25.06. – 26.06.22
Kultur- und Shoppingnacht „Weiden träumt“ 29.07.22

Tiergartenrestaurant Waldschänke

Tiergarten Nürnberg



Das Tiergartenrestaurant präsentiert für den Tiergarten Nürnberg:

„ARTENSCHUTZ FÜR DIE ZUKUNFT“
IM BLAUEN SALON DER DELPHINLAGUNE
...von klickenden Delphinen & pfeifenden Manatis...

mit exklusiver Delphinpräsentation, Besuch des „Amazonas bei Nacht“, den Artenschutzexperten des Tiergartens, mit 4-Gänge-BioMenue und allen Getränken

DO 11.8.2022, DO 15.9.2022 / JEWEILS 19.00 UHR /
DO 20.10.2022, DO 17.11.2022, DO 8.12.2022, DO 19.1.2023 /
JEWEILS 18.00 UHR / EINGANG TIERGARTEN

Weitere Veranstaltungen siehe www.tiergartenrestaurant.de


Foto: Dietmar Denger

Pappenheim erleben

-Advertorial-

Der Luftkurort Pappenheim und seine wunderschöne Umgebung laden zum Genießen ein. Naturerfahrung und Entspannung, ob sportlich oder gemächlich, Glücksmomente sind garantiert. Sei es im familienfreundlichen Waldklettergarten im Pappenheimer Stadtpark oder bei der gesunden Erfrischung in der **Kneipp-Anlage** unweit des Marktplatzes. Unbedingt sehenswert sind die **Burg Pappenheim**, die historischen Bürgerhäuser, die Galluskirche u.v.m. Drumherum kann nach Herzenslust geradelt, gewandert oder an der Altmühl gepaddelt werden.

Geheimtipp: Ein besonderer Ort ist die Pappenheimer **Weidenkirche** direkt am Altmühltal-Radweg. **Eine „grüne“ Kirche aus angepflanzten Weiden.**

Schon gewusst? Schiller machte den Namen Pappenheim durch sein Werk „Wallenstein“ bekannt indem er dem Feldherren den Satz **„Daran erkenn ich meine Pappenheimer“** in den Mund legte, was damals für Mut, Aufrichtigkeit und Tapferkeit stand.

Kurz + Knapp Tourist Information Pappenheim | Deisingerstr. 1
91788 Pappenheim | Tel: 09143/606-66 | www.pappenheim.de



IM HIMMEL ÜBER FRANKEN

Der Baumwipfelpfad Steigerwald

-Advertorial-

Auf dem Baumwipfelpfad Steiger-wald erlebt man die Schönheit des Waldes aus einer ganz neuen Perspektive. Meist in den Baumkronen verlaufend bietet der Pfad barrierefrei auf mehr als einem Kilometer Länge Perspektivenwechsel sowie Infos auf Tafeln und in der Wipfel-App. Faszinierende Eindrücke, Quizfragen und Spiele sorgen für Abwechslung, ebenso der Blick ins Rotwildgehege und der Streichelwald. Neugierige Abenteurer können ihr Wissen und ihre Geschicklichkeit an verschiedenen Spiel- und Informationsstationen testen.

Neben der sensationellen Aussicht vom 42 m hohen Turm und der positiven Wirkung des Steigerwalds bieten Infotafeln und etliche QR-Codes entlang des Pfades hinter denen sich spannende Kurzfilme verbergen einen tollen Einblick in die Themen Wald und Forstwirtschaft. Dazu steht natürlich ein freies WLAN-Netz zur Verfügung, das auf dem gesamten Pfad genutzt werden kann.

Ein großer Waldspielplatz, Wildgehege und Wipfelchecker-Heft sowie Kiosk und Gastronomie run- den den Besuch ab. Unser Kugelpfad (momentan 7 Stationen) im Bereich des Waldspielplatzes bietet Spiel und Spaß für Groß und Klein.

Gewusst?

Ideenwettbewerb
Die Kugelbahn soll erweitert werden. Wir suchen Ideen für eine 8 Station und brauchen deine Hilfe! Kinder und Jugendliche zwischen null und achtzehn Jahren können ihre ganz eigenen Vorstellungen des Kugelpfads einreichen und neben der Umsetzung ihrer Idee, Namensplakette inklusive, weitere, hochwertige Preise gewinnen. Einsendeschluss für kreative Vorschläge (bitte an info-baumwipfelpfad@baysf.de) ist der 16. September 2022.
Über einen Verbindungsweg, der durch die laubholzreichen Wälder des Steigerwaldes führt, erreicht man zu Fuß in etwa 45 Minuten das Steigerwald-Zentrum. Ein Pirschpfad, eine Tierweitsprunggrube und ein Fledermauspfad machen den Weg zwischen Baumwipfel-
pfad und Steigerwald-Zentrum gerade für Familien mit Kindern recht kurzweilig. Ein ebenfalls integrierter Wald-Klima-Pfad macht daneben auf die Herausforderungen aufmerksam, die in Zeiten des Klimawandels auf den Wald zukommen.
Immer aktuelle Informationen und welche Veranstaltungen stattfinden sind auf der Homepage www.baumwipfelpfad-steigerwald.de zu finden.

Geheimtipp

2.-3.7: **Familienfest**

31.7. **Regionalmarkt**: Schwerpunkt regionales Kunsthandwerk

2.10. **Ragionalmarkt**: Schwerpunkt: Erntedank

Kurz+Knapp

Mehr Infos und Termine unter:
www.baumwipfelpfadsteigerwald.de





Fotos: Fränkisches Freilandmuseum

-Advertorial-

HIGHLIGHTS
im Freilandmuseum Bad Windsheim

Ein Rundgang durch das Fränkische Freilandmuseum ist nicht nur **eine Zeitreise** durch die fränkische Alltagsgeschichte, sondern es hat auch viele **besondere Events** zu bieten. Über 120 Gebäude, Bauernhöfe, Handwerkerhäuser, Mühlen, Schäfereien, Brauereien, Scheunen, Ställe, Back- und Dörrhäuschen, ein Amtshaus, ein Schulhaus und ein Sommerschlösschen laden zur Entdeckungsreise in die Vergangenheit ein. Passend zum **40-jährigen Jubiläum** gibt es dieses Jahr tolle **Besonderheiten zu erleben.**

Den Anfang machen **Gankino Circus,** die am **19. Juni** ab 19 Uhr im Alten Bauhof den Gästen kräftig einheizen. Vier virtuose Musiker, begnadete Geschichtenerzähler und kauzige Charakterköpfe, kreieren ein hinreißend verqueres Bühnengeschehen, handgemachte Musik und eine große Portion provinzieller Wahnsinn. Ein Riesenspaß!

In der Woche ab **Mittwoch, 22. Juni** führen knapp 20 gestandene Köhler und Köhlerinnen in der Baugruppe Industrie & Technik des Fränkischen Freilandmuseums das **alte Handwerk der „schwarzen Kunst“** vor. An den ersten drei Tagen wird der Kohlemeiler mit Buchenholz aufgeschichtet und nach der traditionellen Segnung am Samstag, 25. Juni entzündet. Weiter geht es mit der **Eröffnung des mittelalterlichen Badhauses** aus Wendelstein. Das erste Badhaus in einem Freilandmuseum überhaupt - ein echter Blickfang. Der Fachwerkgiebel des um 1450 errichteten zweigeschossigen Gebäudes ist frisch hergerichtet und schon von Weitem sichtbar. Das massive Sandstein-Erdgeschoss beherbergt die Badstube, die Umkleide und den Heizraum mit dem großen Kupferkessel für das Dampfbad. Der Einblick in die Tätigkeit des Baders ist hochinteressant, denn das ging weit über den Unterhalt des Badebetriebes oder die Haarpflege hinaus. Am Eröffnungstag wird im Badhaus ein **Schwitz- und Badetag inszeniert**, an dem der Ofen der Schwitzkammer kräftig geschürt wird. Die Mittelaltergruppe „Städtisches Aufgebot 1476“ hat die Badekleidung eingepackt und ist bereit, für die Besucherinnen und Besucher baden zu gehen und zu schwitzen. Das Badhaus am **Samstag, 25. Juni** ab 12 Uhr mittags zugänglich – sogar bis Mitternacht. Bitte beachten: ab 18 Uhr benötigt man ein Museums-Nacht-Ticket

Ein **Erlebnishighlight ist die Funkelnde MuseumsNacht** unterm Sternenhimmel, die am 25. Juni zwischen 18 und 24 Uhr seine Pforten öffnet. Aus den Höfen und Scheunen klingt Musik – die Palette reicht dabei von Singersongwriter-Sounds über jiddische Klänge, Balkan-Rhythmen und Volksmusik bis hin zu Rock und Klassik. Dazwischen gibt es Mundartliches und auch Poetisches. Auf den Wegen zwischen den einzelnen Aufführungsorten sind Jaques und Omelette mit ihrem knallroten Gefährt zum Südpol unterwegs und geben alles, um glorreich zu scheitern – ein abgefahrenes Stück Straßentheater mit dem Duo „einfach riesig“. Auch Ingrid Irrlicht ist unterwegs – als Rosa Ambrosia und Sternenfrau Lucinda und lässt es glitzern. Hinter dem Jagdschlösschen aus Eyerlohe steigen „Trifabula“ in halsbrecherische Höhen aufs Trapez und Zauberisches bieten Mosche Karlo in der Scheune aus Mailheim und der Magier Bernd Distler in der Scheune aus Enkering. **Nach Einbruch der Dunkelheit erhellen Fackeln die Wege** zwischen den Museumsdörfern und mit dem Mitternachtsfeuer auf dem Museumshügel klingt die längste Nacht im Freilandmuseum mit Alphornklängen und Gesang leise aus.

Kurz+Knapp

Fränkisches Freilandmuseum Bad Windsheim
Eisweiherweg 1 | 91438 Bad Windsheim
Tel. 09841 / 6680-0 | info@freilandmuseum.de





Fotos: - Stadt Gunzenhausen; unten - Mario Baessler

-Advertorial-

Gunzenhausen, der Altmühlsee, das Fränkische Seenland –

Ein Eldorado für Radfahrer und alle Aktiven

Gunzenhausen ist für alle Genussradler der perfekte Ausgangspunkt für zahlreiche Radtouren. Das charmante fränkische Städtchen lädt ein, die abwechslungsreiche Region bequem auf dem Rad oder E-Bike kennen zu lernen. Von Gunzenhausen aus kann man sich auf den Weg machen, die Altmühl flussabwärts auf dem facettenreichen Altmühltalradweg zu erkunden. Aber auch jede Menge Radrundwege, welche großteils sehr gemütlich und flach verlaufen, laden zum Aktivsein ein. Als neueste Attraktion präsentiert Gunzenhausen eine moderne Pumptrackanlage. Wunderschöne Natur gepaart mit Seefeeling findet man direkt vor den Toren der Stadt am Altmühlsee vor. Für Naturliebhaber und Vogelkundler bietet sich ein Stopp auf der Vogelinsel an. Selbstverständlich kommt auch der Badespaß nicht zu kurz – perfekt, um Sonne und Energie an den Sandstränden rund um den See zu tanken. Die umliegenden Gastronomiebetriebe bieten feine, fränkische Küche und dazu ein kühles fränkisches Bier. Was will man mehr!

Kurz+Knapp

Tourist Information
Rathausstraße 12 | 91710 Gunzenhausen | Tel. 09831 508 300
E-Mail touristik@gunzenhausen.de | www.gunzenhausen.de

Geheimtipp

Das Rudern ist des Römers Lust
Mit dem Römerboot über den Altmühlsee fahren

Es gibt diese besonderen Erlebnisse, die prägen sich fest ein und noch Jahre später erzählt man in lebhaften Bildern davon. Solche einzigartigen Momente können seit April 2022 regelmäßig auf dem Altmühlsee erfahren werden. Das Römerboot Fridericiana Alexandrina Navis (F.A.N.) ist in die Saison gestartet und lädt Interessierte aus nah und fern zum Mitrudern ein. Unter der Leitung von Professor Dr. Boris Dreyer von der Friedrich-Alexander-Universität Erlangen-Nürnberg (FAU) wurde die F.A.N. einem Wrack nachgebaut, das aus der Donau bei Oberstimm gezogen wurde. Das Interesse am authentischen Nachbau ist riesig und so stellt das Forschungsteam das Römerboot ab dieser Saison zu persönlichen Test- und Erlebnisfahrten der Öffentlichkeit zur Verfügung. Lassen Sie sich das nicht entgehen und buchen Sie Ihr ganz persönliches Rudererlebnis.
Mit der F.A.N. wurde erlebbare Geschichte zum Anfassen geschaffen. Das Besondere: Es handelt sich eben nicht um ein Exponat hinter einer Glasscheibe im Museum, sondern um Live-Action und sinnliche Erfahrungen. Ob Einzelperson, Schulklasse oder sogar als teambildendes Firmenevent – eine Fahrt mit der F.A.N. ist etwas Außergewöhnliches mit hohem Spaßfaktor."

Fahrten mit der F.A.N. können über die Tourist Information der Stadt Gunzenhausen unter Tel. 09831/508 300 oder per E-Mail touristik@gunzenhausen.de gebucht werden. Weitere Informationen sind auf der Internetseite egea-ev.de abrufbar.

Dinosaurier Museum Altmühltal –

den Urzeitriesen auf der Spur



Das Dinosaurier Museum Altmühltal ist eines der spannendsten Ausflugsziele für Familien, Schulklassen und alle, die an der Entwicklung unseres Planeten interessiert sind und diese hautnah erleben möchten. Hier wandern Sie auf einem circa 1,5 Kilometer langen, wie verzaubert wirkenden Waldweg durch 400 Millionen Jahre Erdgeschichte. Sie begegnen dabei über 70 lebensechten Nachbildungen von Dinosauriern und anderen Urzeittieren, von denen einige so groß sind, dass sie die Wipfel der Bäume erreichen.
In der Museumshalle wird das echte Skelett eines *Tyrannosaurus rex* ausgestellt: Mit fast zehn Metern Länge war „Rocky" noch nicht einmal ausgewachsen und ist damit der einzige bisher gefundene T.rex im Teenager-Alter!
Weitere Höhepunkte des Museums sind „Dracula" – der wohl größte und schwerste Flugsaurier, der jemals gefunden wurde, sowie ein Original-Fossil des Urvogels *Archaeopteryx*.

Wissen wird im Dinosaurier Museum auch durch aktives Erleben vermittelt. Sie können sich selbst als Paläontologen betätigen und beispielsweise Fossilien freilegen und anschließend als Souvenir mitnehmen. Mitmach-Stationen laden ein, die Vorstellungen, wie groß, wie schnell oder wie stark die Dinosaurier waren, mit den eigenen Fähigkeiten zu vergleichen. Ob beim Wettrennen oder an der Taststation– das Wissen über die Zeit vom Erdaltertum bis heute wächst mit jedem Bereich, den man im Dinosaurier Museum erlebt.

Kurz+Knapp

Ganzjährig geöffnet (ausgenommen Ruhetage)
Telefon 08466 9046813
www.dinosauriermuseum.de

-Advertorial-

Verlosung

Gewinnt eine tolle Zeit bei den Dinosauriern.

Wer sich auf die Spuren der Erdgeschichte mit seinen Dinosauriern und anderen Urzeittieren machen möchte, der ist bei unserem Gewinnspiel um 5 Familientickets mit á 2 + 2 Karten goldrichtig. Also, nichts wie rein in das Urzeit-Erlebnis! Dabei sein ist alles, also versucht Euer Glück und ab mit der ganzen Familie in den Dinosaurier-Park ins Altmühltal. Einfach ein Email an: redaktion@hugo-info.de mit dem Stichwort: „ Dinosaurier" schicken und mit etwas Glück gewinnen! Das Gewinnspiel läuft bis 30. Juni. Danach werden die Gewinner per Email benachrichtigt. Teilnahmebedingungen unter www.hugo-info.de/Gewinnspielteilnahme.



Binghöhle Streitberg
Erlebniswelt unter der Erde
mitten im Wanderzentrum der Fränkischen Schweiz

Kindertage
in den bayerischen Ferien
immer von Montag bis Freitag:
(außer an Feiertagen)
11.00 Uhr Themenführung „Fledermaus"
14.00 Uhr Märchenführungen
16.00 Uhr Abenteuerführungen

Jederzeit buchbar:
Kindergeburtstagsfeier
Gehe mit Deinen Freunden auf Schatzsuche durch die Binghöhle
Findet die Schatztruhe und knackt den Code!
Kinderführung für 8 Kinder u. 1 erw. Begleitperson
Das Geburtstagskind erhält ein Geschenk und alle Gäste ein „Mitgebsel"
weitere Infos : www.binghoehle.de, Tel. 0157 38 400 496





Foto: Dietmar Denger

-Advertorial-

NEUMARKT in der Oberpfalz

Immer einen Ausflug wert

Ein echtes Genießerziel mit vielerlei Entdeckenswerten ist das schöne Städtchen Neumarkt. Historische Sehenswürdigkeiten, farbenfrohe Fassaden in der Altstadt, eine bunte Gastronomie mit ihrer traditionsreichen Biervielfalt und ansprechende Veranstaltungen versprechen einen lohnenswerten Ausflug. Aber nicht nur das, auch die Traumlandschaft des Oberpfälzer Jura bietet jede Menge Möglichkeiten für Radler und Wanderer. Das „Fahrradies“ lockt beispielsweise mit dem beliebten Fünf-Flüsse Radweg die Familien an. Nicht weniger reizvoll ist der „Fränkische WasserRadweg“ oder - wer es sportlicher mag - der kommt mit neun Mountain-Bike-Trails verschiedener Schwierigkeitsgrade voll auf seine Kosten. Zum 15 km langen Bierwandern lädt der „Neumarkter BierVielfalt“ der bis hinauf zur Burgruine Wolfstein führt. Kultur pur gibt an vielen Sonntagen mit „Sommer im Park“ bei kostenlosen Konzerten. Vielversprechende Gesangstalente aus der ganzen Welt sind bei der Internationalen Meistersinger Akademie zu Gast, die goldenen Stimmen kann man ebenso bei mehreren öffentlichen Konzerten erleben.

Gewusst?

Es gibt einen Innehalten Kneipp Parcours, der die Themen Kneipp, Innehalten und Barfußgehen miteinander verbindet. Die drei Kilometer lange Tour führt auf dem „Großen Barfußweg“ mit naturbelassenem Untergrund durch den Landesgartenschau-Park, zum Flüsschen Schwarzach mit schöner Kneippanlage und anschließend ein Stück entlang des romantischen Ludwig-Donau-Main-Kanals. Unterwegs begegnet man die „fünf Säulen der Gesundheit“ von Pfarrer Sebastian Kneipp, mit jeweils kleinen Übungen zu den Themen „Bewegung“, „Wasser“, „Ordnung“, „Ernährung“ und „Kräuter“ und Zitaten zum Nachdenken.

Sommerhighlights:

25. – 29. Mai: Frühlingsfest mit Eselrennen

11. Juni: Oldtimertreffen Altmühltal Classic Sprint

17. Juli – 17. August: Internationale Meistersinger Akademie

24. Juni – 1. Juli: Innehalten-Woche

22. – 24. Juli: Hamburger Fischmarkt

6. August: Altstadtflohmarkt

12. – 22. August: Jura-Volksfest

9. – 10. September: Weinfest

Die eigene Mitte finden bei der „Innehalten-Woche“

Die „Innehalten-Woche“ 24. Juni – 1. Juli, bietet die willkommene Gelegenheit, sich seelisch und geistig zu regenerieren und die eigene Mitte wiederzufinden. Das wohltuende Eintauchen in Natur und Stille ist dabei ein wesentliches Element. So gibt es zum Beispiel eine Meditation im Garten der Stille, Angebote für achtsames Essen und Singen, ein Sundown- und ein Hatha-Yoga oder auch geführte Wanderungen auf dem Pilgerweg Contemplatio, dem Fitness Parcours Achtsamkeit und dem Barfußweg. Spezielle Vorträge zeigen Wege auf, wie man Gelassenheit in herausfordernden Situationen lernen kann. Alle Angebote (viele davon kostenfrei) sind einzeln buchbar unter www.tourismus-neumarkt.de/erlebnisangebote Zeitgleich findet am 24. Juni ein eintägiger Innehalten Business Kongress 2022 statt.

Kurz+Knapp

Stadt Neumarkt i.d.OPf.
Rathausplatz 1 | 92318 Neumarkt i.d.OPf. | Tel. 09181 255 125
www.tourismus-neumarkt.de | www.innehalten-region.de





Fotos: Stadt Schwabach

-Advertorial-

Schwabach – die Goldschlägerstadt

Schwabach steht im Zeichen des Goldes und beheimatet neben zwei Betrieben, die das sehr seltene Handwerk des Goldschlagens noch ausüben, auch eine Ausstellung im Stadtmuseum, die sich den Geheimnissen der Blattgoldherstellung widmet. Rund um den Globus findet man das in Schwabach hergestellte Blattgold und natürlich auch in der Stadt selbst, etwa auf den goldenen Dächern und im Goldenen Saal des Rathauses, am Hochaltar der Stadtkirche oder ganz edel ziert es auch Speisen und Getränke. Der Marktplatz mit seinen liebevoll restaurierten Fachwerk- und Bürgerhäusern, seinen trendigen Läden und urigen Lokalen gehört zu den Schönsten in ganz Franken. Auf geht´s auf Entdeckungsreise in der Goldschlägerstadt:

Geheimtipp

Goldschlägernacht am 6. August 2022

Die Goldschlägernacht hüllt am **6. August 2022** Schwabach in ein ganz besonderes goldenes Flair! Eine Sommernacht lang lädt die Innenstadt von 18 – 24 Uhr mit Aktionen, Musik und Überraschungen rund um das Thema (Blatt)Gold zum Schlendern, Staunen und zum Verweilen ein. Seit mittlerweile 18 Jahren feiert die Goldschlägerstadt diese lange Nacht alle zwei Jahre und mit den verlängerten Einkaufsmöglichkeiten bis 23 Uhr wird diesmal auch ein langgehegter Wunsch von Einzelhandel, Gastronomen und Publikum umgesetzt.

Kunsthistorisch wertvoll

Der Hochaltar der evanglischen Stadtkirche am Königsplatz gehört mit über 15 Metern Höhe und mehr als 6,5 Meter Breite zu den größten spätgotischen Flügelaltären im süddeutschen Raum.Er stammt aus der Werkstatt von Michael Wolgemut, dem Lehrer von Albrecht Dürer. Er ist ein klassisches Beispiel für die Verwendung von Blattgold. Auch sehenswert und Zeugnis jüdischer Kultur ist die Entdeckung einer Laubhütte mit Wandfresken.

Einzigartiges Zeugnis jüdischer Kultur

Eher zufällig wurde vor einigen Jahren eine Laubhütte mit Wandfresken aus spätbarocker Zeit und einer intakten Kassettendecke entdeckt.

Aufgrund der hohen Qualität der Bausubstanz und der Fresken ist diese Laubhütte an ihrem Originalplatz bundesweit einmalig.

Gewusst?

Eines der wenigen von Fabergé gefertigten Eier wird in Schwabach in der größten Eiersammlung der Welt gezeigt: das Gorbatschow-Friedensei von Fabergé.
Und einer der angesehensten Klaviervirtuosen der Romantik, Adolph Henselt (1815 – 1894), ist in Schwabach geboren.

Kurz+Knapp

Tourismusbüro Schwabach
Königsplatz 1, 91126 Schwabach, Tel. +49 9122 860-241
E-Mail: tourismus@schwabach.de, Web: www.schwabach.de

Verlosung

Comedy mit Lisa Eckart

Die österreichische Kabarettistin Lisa Eckhart stärkt mit ihrem Programm „Vorteile des Lasters – ungenierte Sonderausgabe“ am 25. September in Erlangen die Lachmuskeln. Wir verlosen dazu 2 x 2 Tickets. Also nichts wie das Glück versuchen und mitmachen. Einfach eine Email an: redaktion@hugo-info.de mit dem Stichwort: „Lisa Eckart“ an uns abschicken und abwarten. Das Gewinnspiel läuft bis 30. Juni. Danach werden die Gewinner per Email benachrichtigt. Teilnahmebedingungen unter www.hugo-info.de/Gewinnspielteilnahme.

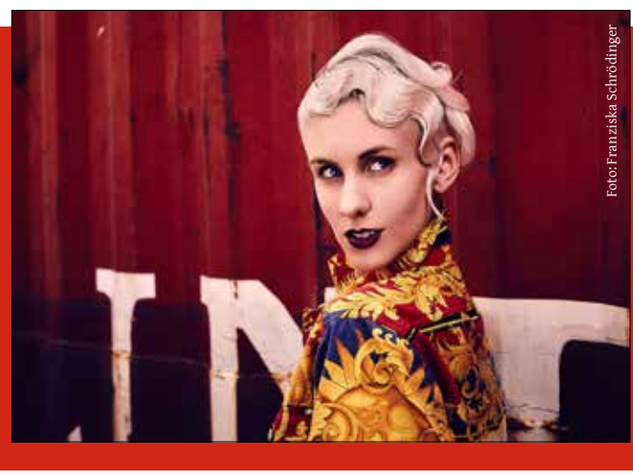

Foto: Franziska Schrödinger



Erlanger Bierkultur erlebt ein Comeback!

Erlangen schaut als ehemalige Bierstadt auf eine aufregende und spannende Vergangenheit zurück: über 20 Kilometer Tunnel durchziehen die alten Keller am Burgberg, mehrere namhafte Brauereien waren im Stadtgebiet beheimatet und natürlich ist da noch die legendäre Bergkirchweih... . Viele Plätze in der Stadt zeugen heute noch von der „bierigen" Vergangenheit und das Erlanger Bier war früher ein wahrer Exportschlager. Leider schien es lange Zeit als sei Erlangens Ruf als Bierstadt wirklich Geschichte. Aber: Erlangen lebt als Bierstadt weiter! Sie hat wieder einiges an hopfigen Versuchungen zu bieten, denn diese 4 Brauereien sorgen dafür, dass das flüssige Gold weiter bzw. wieder aus dem Zapfhahn fließt und die Erlanger nicht auf „Importe" angewiesen sind:

Entla´s Keller
Der beliebte Entla´s Keller wird bereits in der 3. Generation geführt und am „Berch", dem vielleicht schönsten Fleck Erlangens, hat dieser Keller seine Heimat. Über der Stadt gelegen haben die Besucher hier einen tollen Blick und können mitten unter Bäumen feines Bier genießen, das nun direkt vor Ort gebraut wird! Und egal ob Handwerker oder Geschäftsmann, Damen oder Herren, jung oder alt - hier oben trifft sich die ganze Stadt. Es erwarten euch außerdem frisch zubereitete Gerichte aus regionalen Zutaten und selbstgebackene Kuchen am Wochenende! Die Spezialbiere aus der eigenen kürzlich eröffneten Entla´s Brauerei haben bereits überzeugt: Ob ein süffiges Kellerbier, der fruchtige Spezialsud oder ein besonderes Bier des Monats – alle Biere werden in den Tiefen des Erlanger Berges mit besten Zutaten gebraut und direkt aus dem Tank heraus gezapft. Zur Auswahl stehen derzeit das Kellerbier Bernstein, ein Kellerbier hell, ein nachgehopfter Spezialsud und natürlich (während der Bergkirchweih) das Festbier. Die „Halbe" gibt's für 4,50€, 8€ kostet die Maß (diese Preise gelten im normalen Biergartenbetrieb) und Sitzplätze sind während der Saison 1300 vorhanden, teilweise überdacht. Erhältlich ist das Entla´s Bräu-Bier ausschließlich am Entla´s Keller direkt aus dem Tank - frischer geht's nicht! Außerdem dürft ihr euch jeden 1. Donnerstag im Monat (Ausnahme während der Bergkirchweih) über Livemusik am Entla´s freuen: am 7. Juli, 4. August und am 1. September, jeweils ab 18 Uhr! Und am 24. September gibt's wie immer das letzte Bier vom Berg!
Entla´s Keller
An den Kellern 5-7
91054 Erlangen
Tel. 09131 / 22 100
www.entlaskeller.de
Öffnungszeiten: Kellersaison von April bis September, Montag Ruhetag, sonst bei schönem Wetter täglich von 11-23 Uhr

Hofbräu Oberle
Die Familie Oberle lebt und arbeitet schon seit 1650 auf ihrem Hof und hat sich im Laufe der Jahrhunderte auf die Teichwirtschaft spezialisiert. Zusätzlich zur Fischzucht und Vermarktung hat man sich entschlossen hier auch eigenes Bier zu brauen und damit ist ein langgehegter Wunsch in Erfüllung gegangen: eine eigene Hausbrauerei! Nachdem Sohn Peter die Initiative ergriffen und die Vorbereitungen zielstrebig vorangetrieben hatte, startete die Hofbräu Oberle mit einem Bier wie gemacht für die lange Hitzephase anno 2018: dem Frühlingsspritz. Inzwischen werden im Restaurant ausschließlich Biere aus eigener Brauerei ausgeschenkt. Auf folgende Biere

dürft ihr euch diesen Sommer freuen: den Sommerspritzer, ein helles, frisches Sommerbier mit Citra-Hopfen gehopft, ein Dinkelbier,ein obergäriges, mildes Spezialbier und ein Festbier mit feinherbem Charakter. Dieses gibt es dann zur Kosbacher Karpfenkirchweih, die vom 19. - 22.08. stattfindet! Außerdem stehen zur Auswahl der Klassiker, das Hofbier, ein bernsteinfarbenes, malzaromatisches Landbier und eine helles, fruchtiges Weizen sowie ein fränkisches Pils. Alle Biere sind im Restaurant erhältlich und die ½ Maß kostet 3,70€. Der Innenbereich bietet Platz für ca. 200 Gäste und die gleiche Anzahl kann auch im Hofbiergarten Gutes aus Küche & Brautank geniessen. Die Biere der Hofbräu Oberle gibt es aber nicht nur in der Schankstube: Die Sorte, die euch am besten schmeckt, könnt ihr auch in der Zwei-Liter-Bügelflasche mit nach Hause nehmen. Jede Füllung kostet 6€, das Flaschenpfand 10€. Auch Fassabfüllungen mit 10, 15, 20, 30 und 50 Liter sind auf Bestellung zu haben. Im Gasthaus Noppenberger sowie im Gasthaus Gambrinus stehen die Oberle-Biere ebenfalls auf der Karte. Handwerklich gebraut in kleinen Mengen mit regionalen Rohstoffen ist das Oberle-Bier naturbelassen, unfiltriert und unbehandelt - einfach jeder Schluck etwas Besonderes und Einmaliges! Übrigens: jeweils am 01., 08. und am 15. Juli gibt's Livemusik im Hof!

Fischerei Oberle
Am Deckersweiher 24
91056 Erlangen
Tel. 09131 / 45 556
https://fischerei-oberle.de
Öffnungszeiten: Restaurant Do - So von 11.30-14 Uhr und 17-22:30 Uhr, warme Küche bis 20 Uhr

Steinbach Bräu

Beim Steinbach Bräu läuft immer das beliebte Storchenbier, der helle Klassiker, und das Weizen Goldblondchen aus dem Zapfhahn. Daneben gibt es ständig wechselnde Spezialitäten als „Bier des Monats" wie zum Beispiel Berg- oder Dinkelbier, Weizenbock, das Whiskeymalzbier Scotty oder das Hopferla. Auch ein Weihnachtsbock „Sündikus" und das Winterbier „Schneekönigin" ist saisonal zu haben oder auch ein Emmer- und ein Altstadtbier, Bergweizen....und vieles mehr je nach Lust und Laune der Brauer und Wünsche der Gäste! Alle Biere sind in der Vierzigmannstraße erhältlich: im Biergarten, der Wirtschaft oder frisch im 2l Krug zum Mitnehmen. Das Storchenbier gibt's auch im Kasten, saisonweise auch das Bergbier, Schneekönigin und Goldblondchen. Die „Halbe" (0,5l) Storch kostet 3,80€, eine Flaschenfüllung 2l 6,50 €. Die unfiltrierten Spezialbiere werden natürlich alle mit Malz aus der eigenen Mälzerei hergestellt. Und für eine gute Grundlage sorgt die Küche unter anderem mit den guten fränkischen Bratwürsten der benachbarten Metzgerei Brunner. Im schönen Biergarten ist mit 200-300 Plätzen mitten in der Stadt unter dem Storchennest der Biergartengenuss perfekt! Im eigenen kleinen liebevoll gestalteten Biermuseum könnt ihr euch auch (nach Absprache ab 10 Personen) einer Führung anschließen und dabei viel Interessantes erfahren. Erlanger-Bierkultur vom Feinsten!

Steinbach Bräu Erlangen
Vierzigmannstr. 4
91054 Erlangen
Tel. 09131 / 89 59 - 12
https://steinbach-braeu.de
Öffnungszeiten Gaststätte/Biergarten: Mo - Do von 17-23 Uhr, Fr - Sa von 17-24 Uhr, Sonntag Ruhetag





Krapp-Bräu
Seit 2020 wird auch beim „Schnitzel-Krapp“ gebraut und ein Helles und sowie ein Keller/Landbier sind Standard. Ab und zu gibt es ein „Spezialbier“, das dann mit einem besonderem Hopfen oder Malz gebraut wird. Gebraut wird natürlich nach dem Reinheitsgebot und ausschließlich mit unbehandeltem Erlanger Wasser. Die Halbe Krapp-Bräu vom Fass kostet 3,90€ und als Flaschenbier to-go ist es für 1,50€ pro 0,5l zu haben. Bekömmlich, Fränkisch und mit Liebe gebraut!
Krapp - Drei Linden
Alterlanger Str. 6
91056 Erlangen
Tel. 09131 43885
http://schnitzelkrapp.de
Aktuelle Öffnungszeiten: Do - Sa von 16-22 Uhr, So von 11 - 14 Uhr und 16 - 22 Uhr, Mo, Di und Mi Ruhetage
Und dann gibt es da noch Biere, nicht direkt in Erlangen gebraut:

Kreis Bräu Erlangen
Was als Facharbeit zu Schulzeiten begann, hat für Florian Kühn dann doch zu mehr als einem bloßen Hobby geführt: In Erlangen brauten Florian und Julian über die Jahre hinweg immer wieder mit Bekannten und Kumpels und aus Gasbrenner samt Edelstahltöpfen bauten sie sich eine eigene 80l-Anlage. 2017 entstand dann der Gedanke gemeinsam in Erlangen etwas zu starten und die Kreis Bräu wurde gegründet! Zunächst gab es allerdings ausschließlich Fassbier. Seit einigen Jahren konzentrieren die beiden sich aber auf Erlangen: Mittlerweile gibt es Kreis Bräu auch in Flaschen und ist in einigen Erlanger Kneipen und Getränkemärkten zu haben! Ganzjährig verfügbar ist das Hopfig Hell mit fruchtigen und kräutrigen Nuancen und coming soon: das Sommer-Lager, ein Schankbier mit rundem Hopfenbukett! Infos wo ihr es in Erlangen finden könnt und zum Bestellen unter:
www.kreisbraeu.com

Sandberg Bräu in Bubenreuth
Die kleine Biermanufaktur Sandberg Bräu ist 2018 in Bubenreuth entstanden, also quasi im Herzen von Franken und direkt angrenzend an die Universitätsstadt Erlangen. Die Biere sind handwerklich hergestellte Spezialitäten, welche die klassisch fränkische Braukunst mit kreativen Ideen aus der Welt der Craft-Biere verbindet. Saisonal unterschiedliche Bier-Typen und neue Kreationen sorgen für Abwechslung und runden das Portfolio ab. Mit den Brauereien Nickl Bräu in Pretzfeld und den Drei Kronen in Scheßlitz fand man anfangs die passenden Partner, die die Sandberg Bräu Rezepturen einbrauen. Zum Beispiel das 365er Hausbräu, Flasche 0,3 l oder das aktuelle Sommerbier. Termine zum Abholen gibt´s gern auf Vereinbarung. Mehr Infos unter: www.sandberg-braeu.de

Genossenschaft Brauerei Weller Erlangen
2013 gegründet hat die Genossenschaft Brauerei Weller Erlangen eG an alte Traditionen angeknüpft und ist übrigens in ganz Mittelfranken die erste genossenschaftliche Brauerei. Zwei Biere sind im Programm, die seit 2011 sehr beliebt sind: das Adam Wellers 3x11, ein helles Vollbier, untergärig, süffig und aromatisch und das Jean Paul, ein dunkleres, unfiltriertes Vollbier mit naturbelassener Hefe. Diese werden vom traditionsreichen, fränkischen Familienunternehmen Göller in Zeil am Main nach alt überlieferten Weller-Rezepturen gebraut. Zu kaufen gibt’s Kästen und Fässer (in haushaltsüblichen Mengen) im Genossenschaftslager in der Thalermühle 1. Jeden Samstag von 12 bis 16 Uhr ist geöffnet.
www.brauerei-weller.de

Na denn: Prost!







DER „BERCH“ RUFT!

Die Erlanger Bergkirchweih soll stattfinden – und was wäre der „Berch“ in der Universitätsstadt ohne sein süffiges, gutes Bergkirchweihbier von Kitzmann? Als limitierte Sonderabfüllung ist das Kitzmann Bergkirchweihbier bereits im klassischen Getränkehandel in der 0,5 l Flasche erhältlich. Am 2. Juni wird traditionsgemäß Erlangens Oberbürgermeister Dr. Florian Janik das älteste Bierfest der Welt mit dem offiziellen Fassanstich eröffnen. Dann werden die Gäste auf dem Burgberg zwölf Tage lang unter alten Linden und Kastanien das gute Bier, Haxn und vieles mehr genießen.

Der Kitzmann Biermarken-Verkauf ist zwischenzeitlich auch gestartet. Das Bezahlen mit Biermarken ist einfach praktisch und gehört natürlich auch zur Veranstaltung dazu. Der Preis der Marke liegt heuer bei 11 Euro. Biermarken aus den Vorjahren können wie gewohnt auf den Kellern eingesetzt werden. Wer sich mit neuen Marken eindecken will, kann dies ganz unkompliziert über ein Onlinebestellformular auf der Kitzmann Homepage tun. Alternativ wird auch ein Markenverkauf im Markgrafengetränkemarkt in Uttenreuth angeboten. Alle Informationen zum Biermarkenverkauf und den Kitzmann Kellern gibt es auf www.kitzmann.de



Verlosung

Kitzmann Bergkirchweih Biermarken gewinnen!

Die Tage sind angezählt bis es endlich wieder losgeht mit der Erlanger Bergkirchweih. Anlässlich dazu gibt es das feine Kitzmann Bergkirchweihbier. In vielen bewirtschafteten Kellern wird das speziell gebraute Festbier ausgeschenkt.
Wir verlosen dazu 5 Biermarken. Also nichts wie das Glück versuchen und mitmachen. Einfach eine E-Mail an: redaktion@hugo-info.de mit dem Stichwort: „Biermarken“ an uns abschicken und abwarten.

Das Gewinnspiel 31. Mai. Danach werden die Gewinner per Email benachrichtigt. Teilnahmebedingungen unter www.hugo-info.de/Gewinnspielteilnahme.



Reise / Foto / Outdoor
FERNWEH FESTIVAL
Erlangen / 9.–13. November 2022
Gastland KOLUMBIEN
fernwehfestival.com

FERNWEHFESTIVAL mit echt genialem Programm

Unbedingt schon mal vormerken sollte man sich das Fernweh Festival vom 9. bis 13. November 2022, das nach 2-jähriger Pause ein echt geniales Programm präsentieren wird.

20 hochkarätige Multivisionsvorträge an 5 Tagen bringen Abenteuer und Urlaubsfeeling nach Erlangen. Ob nun die Reise nach Madagaskar, Sibirien, Europas hohem Norden oder Afrika geht – die Veranstalter garantieren Euch brillante Bilder und spannende Geschichten.

Ihr entdeckt Magische Orte, seid zu Fuß nach Jerusalem unterwegs, erlebt Europas Hohen Norden oder seid im wilden Südamerika u.v.m. Und natürlich wie immer: LIVE! Die faszinierenden Bilder werden auf einer 14m breiten Leinwand, mit einem der lichtstärksten Projektoren vorgeführt, für ein **Erlebnis der Extraklasse**. Seminare aus dem Foto-, Reise- und Outdoorbereich runden den Festivalbesuch ab. Tickets gibt es an allen Kartenvorverkaufsstellen.

Übrigens, alle Tickets, die Ihr bisher erworben habt, behalten inkl. der Sitzplatznummern ihre Gültigkeit. Mehr Infos und das Programm unter www.fernwehfestival.com

WIR WISSEN, **WORAUF ES ANKOMMT**

Genau das richtige Hotel.

ERWARTEN SIE MEHR

ZIMMER

- 186 Standardzimmer
- Kostenfreies WLAN (Glasfaser)
- Moderne Badezimmer
- Bügeleisen und -brett
- Auswahl unterschiedlicher Kissen
- 40” LED-TV inkl. Google Chromecast
- Effizienter Arbeitsbereich
- USB-Steckdosen
- 15” Safe inklusive Ladefunktion
- Kaffee- und Tee-Station
- Haartrockner

AUSSTATTUNG

- Apple-Mac-Business-Corner
- Kostenfreies WLAN (Glasfaser)
- Tiefgarage

VERANSTALTUNGEN

- Meetingraum mit Tagungstechnik für bis zu 16 Personen
- Bitte wenden Sie sich für ein individuelles Angebot an reservations@hi-express-erlangen.de

ESSEN & TRINKEN

- Reichhaltiges Express Start™ Frühstück sowie nach Wahl auch „Grab & Go!“
- 24 Stunden Service an unserer Lobbybar

BREAKFAST HOURS

- Montag bis Freitag 06.30 – 10.00 Uhr
- Sa., So. und Feiertage 07.00 – 11.00 Uhr







HOLIDAY INN EXPRESS® ERLANGEN
Güterbahnhofstraße 9, 91052 Erlangen

T: +49 (0) 9131 68198-0
F: +49 (0) 9131 68198-555
frontdesk@hi-express-erlangen.de

Buchen Sie direkt bei uns
und werden Sie
IHG® Rewards Club Mitglied

Holiday Inn Express

EIN **IHG®** HOTEL

ERLANGEN





Fotos: Stadt Erlangen

DAS KLIMABUDGET

Ihr Förderprogramm zum Anpacken

Gemeinsam den Klima-Aufbruch wagen – unter diesem Motto finanzieren die Erlanger Orts- und Stadtteilbeiräte Projekte für mehr Klimaschutz in der Hugenottenstadt.

Wie wäre es beispielsweise mit einem Klima-Kochkurs, einem Upcycling-Workshop oder anderen kreativen Klima-Mitmachaktionen? Mit dem Klimabudget soll kein Vorhaben mehr an der Finanzierung scheitern. Jährlich stellt die Stadt Erlangen über 65.000 Euro zur Verfügung, damit Bürgerinnen und Bürger gemeinnützige Klimaschutzprojekte selbstständig verwirklichen können. „Nur gemeinsam können wir mehr Klimaschutz umsetzen. Deshalb ist es wichtig, dass wir die Erlangerinnen und Erlanger aktiv nach ihren Ideen fragen und die Umsetzung der Ideen unterstützen“ so der Oberbürgermeister Dr. Janik.

Teilnehmen können Vereine, Initiativen, Schulen, Kitas, Religionsgemeinschaften sowie Privatpersonen ab 14 Jahren. Wichtig ist, dass die Projekte zum Klimaschutz und zum Allgemeinwohl beitragen. Die Förderhöhe für jedes Projekt startet bei 200 Euro und endet bei 5.000 Euro. Der neue Förderzeitraum des Klimabudgets hat gerade erst begonnen. Wenn in Ihnen bereits eine Idee für mehr Klimaschutz schlummert, erwecken Sie sie zum Leben. Die Förderung kann hier beantragt werden: www.erlangen.de/klimabudget.

Das Klimabudget zum Anpacken
Informationen zum Förderprogramm:
www.erlangen.de/klimabudget



Wer, wenn nicht wir!
Klima Aufbruch Erlangen

Stadt Erlangen

Verlosung

Purer Sommergenuss mit Sternla … und coole Preise gewinnen!



Der Sommer hat uns endlich wieder! Nichts wie hinein in das Freizeitvergnügen, das in der Outdoorsaison noch mehr zu bieten hat als sonst. Sei es ein Ausflug in die schöne Natur oder chillen im eigenen Garten oder auf Balkonien, mit einem kühlen Getränk in der Hand macht alles gleich doppelt so viel Spaß! Womit wir gleich beim Thema sind, denn das Sternla hat ganz leckere Biererfrischungen zu bieten und darüber hinaus gibt es noch beim Sternla-Gewinnspiel tolle Preise zu gewinnen. Damit euch das Bier oder Radler eben nicht ausgeht, macht einfach mit bei der Verlosung, die perfekt zum chillen, grillen und fröhlichem Get-Together einlädt.

1. Preis: 2 Liegestühle + Schirm + 2 Kästen Sternla
2. Preis: 5 Kästen Sternla
3. bis 5. Preis: Je 2 Kästen Sternla

Einfach ein Email an: redaktion@hugo-info.de mit dem Stichwort: „ Sternla Sommergenuss“ schicken und mit etwas Glück gewinnen! Das Gewinnspiel läuft bis 30. Juni. Danach werden die Gewinner per Email benachrichtigt. Teilnahmebedingungen unter www.hugo-info.de/Gewinnspielteilnahme.

Sternla – Kulmbacher Fotocopyright



Foto: Simon Schwelkert

Eine Urlaubs-Oase mitten in der Stadt

Pures Sommer-Feeling am Sternla SchlossStrand!

Sommer, Sonne, (Schloss-)Strand und ...nein, nicht Meer, sondern „Mehr“ – nämlich: Urlaubsfeeling direkt in der Stadt! Freuen Sie sich auf Sundowner zum Feier-Abend, auf sonnige Treffs in der Mittagspause und auf gemütliche Strandkorb-Entspannung. Wo? Natürlich am Sternla Schlossstrand direkt im Herzen Erlangens. Vom 30. Juni bis 07. August verwandelt sich der Schlossplatz wieder in eine wahre Urlaubs-Oase. Auf rund 1500 Quadratmetern bietet er - eingebettet von sattem Stadtgrün und historischen Gebäuden - viel Platz, um die Seele mal so richtig baumeln zu lassen. Freuen Sie sich auf viele kulinarische Spezialitäten. Genießen Sie das herrliche Gefühl von warmem Sand an den Füßen und einen leckeren Cocktail in der Hand. Wen zieht es da noch in die Ferne .

Mehr Infos auf **www.schlossstrand.de**

-Advertorial-







Fifty Fifty

lädt zum Lachen und Lauschen ein

Lasst Sie euch nicht entgehen, die vielen Gelegenheiten zum herzhaften Lachen im Fifty Fifty in Erlangen. Ein paar Highlights zum Neugierigmachen sind beispielsweise Lilo Wanders mit „Sex ist immer noch ihr Hobby“ am 22. Mai, unsere liebste Expertin für Sex und Partnerschaft. Am 1.Juni passend zur Vorfreude auf die Bergkirchweih stimmt uns KKK mit seinem „Kerwa-Gschmarri“ auf die Bergkirchweih ein. Der ComicTalk am 16. Juni mit Hella von Sinnen im Rahmen des 20. Internationalen Comic-Salons Erlangen DER COMICtalk ist seit Jahren „Das Literarische Quartett für Comic-Kunst“. Musik eines Vollblut- Musikerduos wie die von Simon & Garfunkel Revival Band lädt am 17. und 18. Juni zum Lauschen ein. Und Carmela de Feo ist mit ihrem Programm „Allein unter Geiern! am 29. Juli zu Gast. Ob auf einem toten Esel zum Erfolg oder mit einem lahmen Gaul durchs Leben, lasst Euch überraschen.

Infos unter: https://www.theater-fiftyfifty.de

fifty fifty
KABARETT · COMEDY · MUSIK · EVENT



Klaus Karl-Kraus
»Kerwa-Gschmarri«
Mi. 01.06.2022 - 19:00 Uhr
fifty-fifty



Simon & Garfunkel Revival Band
»Feelin´ groovy«
17. & 18.06.22 - 20:00 Uhr
fifty-fifty



Tretter & Kemmler
»Schottenabend«
Sa. 25.06.2022 - 20:00 Uhr
fifty-fifty



HG. Butzko
»aber witzig«
Sa. 02.07.2022 - 20:00 Uhr
fifty-fifty



4 Souls
»Songs für die Seele«
Do. 28.07.2022 - 20:00 Uhr
fifty-fifty



Matthias Egersdörfer
»Nachrichten aus dem Hinterhaus«
Do. 29.09.2022 - 20:00 Uhr
fifty-fifty

www.theaterfiftyfifty.de



Fotos: Sportfoto Zink

HCE feiert eine historische Saison

Durchwachsen in der Bundesliga, einzigartig im DHB-Pokal: Der HC Erlangen erlebte eine aufregende Spielzeit

Sicher, da war der Punktgewinn bei der großen SG Flensburg-Handewitt. Es gab das knappe wie ärgerliche 27:28 erst durch einen Siebenmeter nach der Schlusssirene beim derzeit wohl besten Team Europas, dem SC Magdeburg. Da war der Zehn-Tore-Sensationssieg zu Hause über das Spitzenteam der Rhein-Neckar Löwen und der Pokalerfolg über die SG Flensburg-Handewitt. An kleineren und größeren Sensationen mangelte es in dieser Saison nicht beim einzigen bayerischen Handball-Bundesligisten, dem HC Erlangen. Was aber wohl alles bisher gewesene übertraf, war der größte Erfolg der Vereinsgeschichte: Im April stand der HCE erstmals unter den letzten vier Teams im Pokalwettbewerb, spielte vor 13.000 Zuschauern in Hamburg und einem Millionenpublikum in der ARD um den Einzug ins Pokalfinale – den man letztlich verpasste.

„Es war medial wie sportlich das Größte, was wir bislang erreicht haben – und sind wir ehrlich: viel mehr geht medial auch gar nicht mehr“, freute sich Rene Selke, der Geschäftsführer nach den stimmungsvollen Tagen in Hamburg. Über 1000 handballverrückte Erlanger waren aus Franken die über 1200 Kilometer in den Norden und wieder zurück angereist. Mit einer eindrucksvoll-emotionalen Fahnen-Choreografie im Fanblock hob sich der fränkische Vertreter allein optisch in der Begeisterung deutlich von den etablierteren Pokalturnier-Teilnehmern ab: „Es ist wahnsinn, was hier los ist“, sagte etwa HCE-Torwart Martin Ziemer, „man hat das Gefühl, ganz Erlangen ist heute da.“



So konnte der Pokalerfolg auch einiges überblenden, was zuvor in der Bundesligasaison nicht so ganz rund gelaufen war. Wegen unterschiedlicher Auffassungen trennte sich der Bundesligist zum Jahreswechsel auch von Chefcoach Michael Haaß – mit Raul Alonso übernahm das Amt der Sportdirektor, der trotz seiner gerade einmal 43 Jahre höchst erfahren auch im Trainergeschäft ist: Als Co-Trainer feierte er mit dem THW Kiel nationale und

internationale Erfolge, trainierte Handball Tirol in Innsbruck sowie den weißrussischen Topklub Meshkov Brest, den er bis ins Viertelfinale der Champions League führte. Mit Alonso kehrte der HC Erlangen zuletzt in die Erfolgsspur zurück, drei Bundesliga-Siege in Folge sowie eine deutliche spielerische Entwicklung sprechen eine deutliche Sprache. Zur traditionellen BlackNight, die erstmals seit Ausbruch der Corona-Pandemie im Mai 2022 wieder stattfinden konnte, hatte der HC Erlangen den großen Favoriten, den SC Magdeburg am Rande einer Niederlage. Was aber noch vielmehr begeisterte, als das sportlich aufregende 36:38 gegen den haushohen Favoriten, war die mit 5287 Fans ganz in Schwarz gefüllte Arena Nürnberger Versicherung. „Es war beeindruckend, wieviel Energie da aufs Feld kam“, freute sich etwa Johannes Sellin, mit neun Feldtoren treffsicherster Erlanger. „Gerade nach den vielen Monaten in leeren Hallen hat es unendlich gut getan, endlich mal wieder zu erleben, was es heißt, Bundesliga zu spielen“, sagte Antonio Metzner glücklich.

Nach dem Saison-Endspurt mit Heimspielen gegen die Spitzemannschaft der Füchse Berlin (22. Mai, 14 Uhr, Arena Nürnberger Versicherung) sowie das Saisonfinale, die „Red Party: Das Sparkassen Berch-Spiel“ gegen Balingen-Weilstetten (12. Juni, 15.30 Uhr) mit anschließender Saison-Abschlussfeier und Freibier für alle Fans, möchte der HC Erlangen mit ganz neuer Energie und Leidenschaft in die neue Saison starten. Mit dem schweizer Shooting-Star Manuel Zehnder (aus Aarau) sowie dem dänischen Torhüter Bertram Obling (vom schwedischen Meister IK Sävehof) kommen Neuzugänge nach Erlangen, „die sich unendlich auf den Verein und die Bundesliga freuen“, so Trainer und Sportdirektor Raul Alonso. „Ich bin mir sicher, dass wir eine schlagkräftige Truppe stellen, um eine erfolgreiche Saison zu spielen.“ Ihre Dienste bis 2025 haben darüber hinaus Eigengewächs und Leistungsträger Christopher Bissel sowie der Rückraum-Werfer mit einem fast magnetischen Zug zum Tor, Antonio Metzner, bereits vertraglich zugesichert. Weitere Säulen des Teams werden folgen, ein Umbruch soll ausbleiben, das Team möchte sich noch intensiver mit neuem Coach finden. „Ich bin mir sicher, dass wir, dadurch, dass so0 wichtige Spieler in Erlangen bleiben, in den kommenden Jahren eine immer bessere Rolle in der Liga spielen werden“, sagt Christopher Bissel, der am Ende seines derzeitigen Vertrages bereits 20 Jahre im Verein sein wird. Mit gerade einmal zehn Jahren hatte er sich 2005 dem HCE angeschlossen und alle Jugendteams in Erlangen durchlaufen. Und im Pokal? „Ich verspreche: Wir kommen wieder“, verabschiedete sich Geschäftsführer Rene Selke vom Finalwochenende. Der größte Erfolg der Vereinsgeschichte, er soll am besten schnell wiederholt werden.





Reisespaß im Erlanger Stadtmuseum

-Advertorial-

Wo unsere Wörter herkommen

Wörter aus anderen Sprachen gehören zum Deutschen wie die Butter (griechisch) zur Breze (lateinisch). **Bis zum 18. September** beleuchtet eine Ausstellung im Stadtmuseum Erlangen die Reiselust der Wörter.



Foto: Frederik Seeberger

Wörter wandern seit Jahrtausenden zwischen den Sprachen. Manche haben eine lange Reise hinter sich, andere hüpfen nur mal eben über die Grenze. Einige geraten wieder in Vergessenheit, andere sind schon so lange bei uns, dass man ihnen ihre Herkunft kaum anmerkt. Keks, Dinosaurier, Handy, Jeans, Sofa und Ananas: Diese und andere zugewanderte Wörter nehmen die ganze Familie mit auf eine Reise in die Welt der Sprache. Interaktive Stationen laden dazu ein, abwechslungsreich und spielerisch die Geschichte hinter den eingewanderten Wörtern kennenzulernen. Auf **Kinder wartet ein „Reise(S)pass“,** der diese altersgerecht durch die Ausstellung führt und allerlei Entdeckungen bereithält.

„Family and Friends“: Beim großen **Familienfest** am 31. Juli sorgen Graffiti-Workshops, Kekse-Backen, „Checker Games“, Kreativwerkstätten, ein Rallye-Parcours und vieles mehr für Spiel und Spaß der Besucher*innen.

Weitere Infos unter www.stadtmuseum-erlangen.de



Foto: Georg Pöhlein

-Advertorial-

Ausstellung im Tucherschloss

Kosmos. Skulpturen von Michaela Biet

Mit der Ausstellung der Bildhauerin Michaela Biet wird der Garten des Museums Tucherschloss bis 3. Oktober 2022 zur Bühne für moderne Kunst. In Augsburg geboren, studierte Michaela Biet Bildhauerei an der Akademie der Bildenden Künste Nürnberg bei Wilhelm Uhlig. Mit ihren kraftvollen Plastiken und Skulpturen aus Stein, Eisenguss und gebrannter schwarzer Erde thematisiert sie zeitlose Grundformen des Lebens und zeigt elementare Facetten des Kosmos in teils starker Vergrößerung.


Foto: Tucherschloss

So bietet die Ausstellung Spielräume für eigene Interpretationen und verweist vom materiellen Objekt auf den unbegrenzten Kosmos der Gedanken. Die Open-Air-Schau der international bekannten und vielfach ausgezeichneten Künstlerin zeigt teils erstmals öffentlich präsentierte, teils sogar extra für den Anlass geschaffene Exponate. Im Sommer kann die Ausstellung im Garten (ohne Museum und Hirsvogelsaal!) dienstags und mittwochs auch zusätzlich zur regulären Museumsöffnung kostenfrei besucht werden.

Weitere Highlights im Tucherschloss:
Mittelmeerfilmtage 13. bis 23.6., SommerNachtFilmFestival 18. bis 27.8., Festival „Grenzenlos. Nürnberg trifft Krakau“ 13. bis 14.8.2022, dazu ein reiches Konzertprogramm.

Kurz+Knapp

Museum Tucherschloss und Hirsvogelsaal
Hirschelgasse 9-11 | 90403 Nürnberg
Tel. 0911 231-5421 | Internet: museum-tucherschloss.de
E-Mail: museum-tucherschloss@stadt.nuerberg.de





Fotos: Stadt Baiersdorf

STADT BAIERSDORF

Historie, Brauchtum und Natur an einem Ort

Ein vielfältiges Kulturprogramm und interessante Sehenswürdigkeiten aus einer reichen Geschichte präsentieren sich den Bewohnern und allen Besuchern der Meerrettichstadt. Der kleine historische Ortskern mit Fachwerk- und Barockbauten bietet ein stimmungsvolles Ambiente. Dazu zählt die Stadtpfarrkirche St. Nikolaus aus dem 11. Jahrhundert. Ein Besuch entführt in die vergangenen Zeiten der Gotik und des Barocks. Der über 600 Jahre alte Judenfriedhof weiß auch die eine oder andere Begebenheit aus früheren Tagen zu erzählen. Und es gibt noch viele andere Sehenswürdigkeiten zu entdecken. Seinen eigenen „hisTOURischen" Rundgang kann man sich unter **www.histourisch.de** zusammenstellen und besondere Orte in und um Baiersdorf kennenlernen. Wie beispielsweise den Skulpturengarten im Pacé Park. Ob aus geschliffenem Stein, aus Metall oder Ton, alle Kunstwerke haben eine Geschichte zu erzählen.

Und natürlich lädt der Genussort auch zu einer gemütlichen Pause ein: die Gastronomie wartet mit vielen Leckereien auf, fränkische wie internationale Küche ist geboten!

Danach können Sie auf Rad- und Wanderwegen rund um die Stadt die nähere Umgebung erkunden und die romantische Flusslandschaft der Regnitz genießen. Die idyllischen Regnitzauen und das Naherholungsgebiet mit Anger- und Ausee bieten den idealen Lebensraum für Störche und Co. Oder machen Sie eine Spaziergang durch den weitläufigen, hügeligen Markwald.

Geheimtipp

Jeden Monat von März bis November werden in Baiersdorf besondere **Themenführungen** angeboten, unter anderem „Die Markgrafenstadt", „Die Nikolauskirche und ihre Kunstschätze" oder „Der jüdische Friedhof". Es gibt auch **Führungen für Kinder.** Weitere Themenführungen finden Sie unter www.baiersdorf.de „Führungen". Alle Führungen können für Gruppen ab fünf Personen über die Stadt Baiersdorf (Tel. 09133 / 77 90-13, oeffentlichkeitsarbeit@baiersdorf.de) vereinbart werden.

JohannisKirchweih

Es geht wieder rund: Vom 24. bis 27. Juni, lädt die Johanniskirchweih mit ihrer fränkischen Atmosphäre zum fröhlichen Feiern in die Baiersdorfer Altstadt. Am Freitag wird um 19 Uhr das erste Fass Bier angestochen. Anschließend sorgen „Die Gerchli" für gute Stimmung. Mit dem Pferdegespann wird am Samstag der Kirchweihbaum eingeholt und ab 17.30 Uhr in die Senkrechte gehievt. Ab 19 Uhr garantiert „Smash" beste Abendunterhaltung.
Zünftig wird's beim sonntäglichen Frühschoppen mit der Stadtkapelle und abends gibt es bayerisch-urig-bärige Stimmung mit „Kabegel". Der Kirchweihmontag startet ab 10.30 Uhr mit einem gemütlichen Frühschoppen. Um 19 Uhr ziehen die Paare zum Betzenaustanzen ein und ab 20 Uhr gibt es zum Kirchweihausklang „Party pur" mit der Band „Jam".

Krenmarkt

Seit dem 15. Jahrhundert befindet sich rund um die Meerrettichstadt ein sehr traditionsreiches Krenanbaugebiet. Um die scharfe Wurzel zu feiern, findet jedes Jahr am dritten Sonntag im September der Baiersdorfer Krenmarkt unter dem Motto „Meerrettich und mehr für gesundes Leben" statt.

Von 10.30 bis 18 Uhr dreht sich in der Altstadt alles um das besondere Gemüse.

Zur Markttradition gehören Verkaufsstände, die die scharfe Pflanze als Stange, in Gläschen verpackt oder aber auch schon zu leckeren Speisen verarbeitet anbieten. Nicht nur schmackhaft, sondern auch noch gesund! Besuchen Sie uns auf dem Krenmarkt und genießen Sie einen Tag ganz im Zeichen der scharfen Zauberwurzel!

-Advertorial-

Kurz+Knapp

Weitere Informationen, Sehens- und Wissenswertes sowie Veranstaltungen gibt´s unter **www.baiersdorf.de.**



Die neue Sparkassen-Card DMC

Jetzt einfach überall einsetzbar!

- ✓ deutschlandweit an rund 23.500 Geldautomaten und weltweit Bargeld abheben
- ✓ in Geschäften bargeldlos bezahlen – auf Wunsch auch mobil (Android)
- ✓ **Jetzt NEU:** in praktisch allen Online-Shops und im eCommerce einsetzbar – dank 16-stelliger Kartennummer (auch unter 18 Jahren möglich)
- ✓ **Jetzt NEU:** auch zur Kautionshinterlegung bei Mietwagenbuchung geeignet

Mit der neuen Sparkassen-Card DMC sichern Sie sich volle Freiheit bei voller Kontrolle über Ihre Ausgaben.

Jetzt exklusiv nur bei Ihrer Sparkasse – online oder in der Geschäftsstelle.

sparkasse-erlangen.de/dmc





Fotos: Dietmar Denger

WEISSENBURG in Bayern
Geschichte und spannendes Theater

Die charmante Stadt Weißenburg lockt mit mittelalterlichem Flair und römischer Geschichte zu Reisen durch längst vergangene Zeiten. Ausgehend vom Kastell Biriciana entwickelte sich Anfang des 2. Jhds. eine florierende römische Zivilsiedlung. Dazugehörend gab es eine luxuriöse Thermenanlage, dort lässt sich das römische Badeleben auch heute noch gut nachvollziehen. Bei einem germanischen Überfall wurde der „Weißenburger Schatz“, einer der prächtigsten Verwahrfunde in Deutschland, in der Nähe der Thermen vergraben. Der erst 1979 wieder entdeckte Weißenburger Römerschatz glänzt im RömerMuseum in voller Pracht – darunter 17 berühmte und einzigartige Götterfiguren. Ein besonderes Highlight 2022 ist die Sonderausstellung „Gemmen“, die dort filigran gearbeitete Schmuckstücke präsentiert. Reichsstädtisches Selbstbewusstsein strahlt die malerische Altstadt Weißenburgs mit Bauwerken wie der Stadtbefestigung mit 38 Türmen und dem ReichsstadtMuseum aus. Außerhalb der Stadtmauern thront die Hohenzollernfestung Wülzburg, die mit vielen Attraktionen ihre Besucher in den Bann zieht, unter anderem mit einem der tiefsten Brunnen Deutschlands (143m!). In den Pfingst- und Sommerferien werden hier täglich Führungen angeboten, außerhalb der Ferienzeit nur am Wochenende.

Eine erfrischende Theaterinszenierung im Dokufiktion-Style mit viel Augenzwinkern und Humor ist die städtische Theaterproduktion „Der größte Glückskeks“ in der Freilichtbühne Bergwaldtheater. Das Stück wurde von Clemens Berger geschrieben und wird von Georg Schmiedleitner und Rebekka Gruber inszeniert. Bei insgesamt 10 Aufführungen zwischen Ende Juli und Anfang August kann man unter anderem Sigi Zimmerschied als Hauptdarsteller erleben. Aber worum geht es? Über einen Informanten erfährt die Reporterin des Weißenburger Lokalblattes eine brisante Tatsache, die Weißenburg in ihren Grundfesten erschüttern wird. Die ganze Stadt gerät in Aufruhr, gefährliche Dynamiken entstehen, persönliche Haltungen müssen hinterfragt werden. Es steht viel Geld auf dem Spiel. Und die Interessen einzelner Bürger geraten in einen Strudel voller Machenschaften, Spekulationen, Intrigen und Verschwörungstheorien. Plötzlich eskaliert die Lage zu einem skurrilen Aufbegehren der doch sonst so friedlichen Bürger. Die satirische Komödie von Clemens Berger spielt mit den gegenwärtigen gesellschaftlichen Krisenthemen unserer Zeit an denen sich die Stadt abarbeiten wird. Ob sie daran zerbricht oder wachsen wird?



-Advertorial-

Kurz+Knapp

Tourist-Information Weißenburg
Martin-Luther-Platz 3 | 91781 Weißenburg i. Bay.
Tel. 09141 907-124 | tourist@weissenburg.de
www.weissenburg.de | www.glueckskeks.bergwaldtheater.de
Facebook: @RoemerMuseum @weissenburg.in.bayern
Instagram: @roemermuseum_weissenburg
@weissenburg_in_bayern

Schaukelweg – 9 Mal Megaspaß für Groß und Klein


Foto: Rathaus Vestenbergsgreuth

Am Schaukeln haben Kinder und Erwachsene gleichermaßen Vergnügen. Doch während Spielplätze oftmals nur für die Kleinen gemacht sind, kommen auf dem Schaukelweg Vestenbergsgreuth Besucher jeden Alters auf Ihre Kosten. Auf dem insgesamt etwa vier Kilometer langen Rundweg findet man an mittlerweile neun Stationen verschiedene Arten von Schaukeln zum Entspannen und Spaß haben.

Wer es noch nicht wusste: Schaukeln entspannt den gesamten Körper. Wenn wir uns ruhig hin- und herbewegen, wird das Gleichgewichtszentrum im Ohr auf eine positive Weise stimuliert. Gleichzeitig sorgt der aufgerichtete Körper für eine leichte Atmung und das Gehirn schüttet Endorphine aus – kein Wunder also, dass Babys am besten einschlafen, wenn sie ein wenig hin- und hergeschaukelt werden. Dass dieses Phänomen auch im Erwachsenenalter nicht nachlässt, zeigt sich unter anderem daran, dass Hängematten und Schaukelstühle so beliebt sind. Auf dem Schaukelweg kann man dieses Gefühl vollends genießen und die Seele baumeln lassen – zum Beispiel auf einer großen Standschaukel, auf der die ganze Familie Platz findet.

Attraktionen auf Schaukelweg:

Der Schaukelweg hat aber noch weitaus mehr zu bieten als verschiedene Stationen mit Schaukeln, Wippen und Hängematten, die auf Wiesen bzw. im Sand verankert sind. Der Rundweg führt vorbei an Tennisplätzen und einer Kläranlage zu einem Wildgehege mit Rehen, die mit etwas Glück sogar bis an den Zaun herankommen. Nach einer Weile führt der Weg schließlich zu einem Biobauernhof, bei dem Kühe bestaunt und Streuobstwiesen entdeckt werden können. Ende des letzten Jahres wurde der aus ursprünglich fünf Stationen bestehende Schaukelweg noch einmal erweitert. Besucher können nun entscheiden, ob sie eine kleine Runde gehen oder die große, neue Runde, den über vier Kilometer langen Weg. Für den großen Rundweg wurden gleich vier neue Schaukeln errichtet. An den entsprechenden Stationen findet man neben einer Schaukel ein Panorama, einen Spielplatz, einen Generationentreff sowie einen ganzen Schaukelwald.

Wichtig vor allem für Eltern: Es wurden auch zwei neue Toilettenstationen errichtet. Diese sind an den Tennisplätzen sowie der neuen Station in Hermersdorf zu finden.

So findet ihr hin: Die Schaukeln in Vestenbergsgreuth bleiben das ganze Jahr über hängen. Parken kann man beispielsweise an der Freizeitanlage in Vestenbergsgreuth. Dort befindet sich auch die erste große Schaukel.

Anschließend führt Sie der Rundweg zu den einzelnen Schaukel-Stationen und danach wieder zurück zum Startpunkt. Der Weg ist auch für Kinderwägen prima geeignet.

Wer zurück am Ausgangspunkt angekommen ist und immer noch Energie übrig hat, der kann an der Freizeitanlage Minigolf spielen oder Sommerrodelbahn fahren. Auch für das leibliche Wohl ist mit einem Biergarten natürlich gesorgt. Da der Schaukelweg sehr sonnig ist, sollte an Sonnencreme und einen Kopfschutz gedacht werden.

Ein Rundumvergnügen für alle: Weitere Infos unter: https://vestenbergsgreuth.de/freizeit/schaukelweg/






Foto: Stadt Scheinfeld


Foto: Ines Wännl


Foto: Florian Trykowski

-Advertorial-

Willkommen in Frankens MEHRREGION

Mit einer einzigartigen landschaftlichen, kulturellen und kulinarischen Vielfalt ist Frankens Mehrregion ein idealer Ausgangspunkt für aktive Rad- und Wandertouren und eine wohltuende Auszeit inmitten herrlicher Natur. Vorbei an Streuobstwiesen und Karpfenweihern, durch ausgedehnte Wälder und über sanfte Hügel der mittelfränkischen Weinberge lässt sich die Vielfalt entdecken. Bei einer Tour durch Altstadtensembles und historische Ortskerne ist die bewegte Geschichte zu spüren. Zum Einkehren laden viele Gaststätten, **Heckenwirtschaften und Biergärten** und bieten regionale kulinarische Spezialitäten wie dem Aischgründer Karpfen, traditionelle **fränkische Biersorten und feinen Frankenwein.**

Die drei Städtchen Neustadt, Bad Windsheim und Scheinfeld laden zu Entdeckungstouren ein.

Neustadt: Die Stadt Neustadt a.d.Aisch im südlichen Naturpark Steigerwald ist der perfekte Startpunkt für kleine und große Wandertouren. Ein Naturerlebnis der ganz besonderen Art bietet die **Pfalzbachschlucht** mit ihrer vielfältigen Flora und Fauna. Die wildromantische Schlucht ist ein einzigartiges Naturdenkmal – Natur pur, und doch über den Wanderweg N3 (Länge ca. 7,5 Kilometer) vom Festplatz aus leicht zu erreichen. Und zum Schluss die wohl verdiente Pause in der historischen Altstadt mit ihrem ausgezeichneten gastronomischen Angebot. Infos unter: www.neustadt-aisch.de

Scheinfeld: In Scheinfeld kann man den Steigerwald entdecken, erleben und genießen. Die gesunde Natur des Naturparks Steigerwald ist egal ob zu Fuß bei einer Wanderung oder mit dem Fahrrad auf einer der Themenrunden ein besonderes Erlebnis. Man trifft hier auf ein gut ausgeschildertes Wander- und Radwegenetz. Zwei Reisemobilstellplätze, das Warmfreibad und Schloss Schwarzenberg erwarten die Besucher. Auch hier lädt die fränkische Gastlichkeit in die kleine historische Altstadt ein. Infos unter: www.stadt-scheinfeld.de

Bad Windsheim:
Das Fränkische Freilandmuseum und die Entspannung bietende Franken-Therme ist bereits wohlbekannt, aber eben auch andere Erlebnisse laden zum Entdecken ein. Wie wäre es mal mit einer **Stadtführung durch die alte Reichsstadt?**. Rundherum ist der Naturpark Steigerwald und die Frankenhöhe ein Paradies zum Wandern und Radfahren.
Und für diejenigen, die mal auf andere Art entspannen möchten, gibt es ganz besondere Angebote wie z.B. das Waldbaden und die Klangmeditation.
Waldbaden: Inmitten des Dufts der Kiefernadeln und des Baumharzes, dem Rascheln von Laub, dem Zwitschern der Vögel und dem Gefühl von sanftem Wind auf der Haut haben Teilnehmer die Möglichkeit die Schönheit des Waldes wiederzuentdecken und den Alltag zu vergessen. Ca. 120 Minuten dauert der Waldbesuch, bei dem die Besucher mit allen Sinnen – Hören, Riechen, Fühlen, Sehen, Schmecken – in den Wald eintauchen. Einfach eine Auszeit nehmen. Bei der **Klangmeditation mit Klangschalen und Gong** lässt man den Klang durch Körper und Seele schwingen und löst Blockaden. Durch die einmalige Wirkung von Klang und Schwingung auf den Körper kann eine Tiefenentspannung und Neuordnung hervorgerufen werden. Die sanften Töne der Klangschalen bewirken eine tiefe Entspannung und können somit zur Gesundheitsförderung beitragen. Dauer: ca. 1 Stunde. Infos unter www.bad-windsheim.de

Kurz+Knapp

Frankens Mehrregion
Landkreis Neustadt a.d.Aisch-Bad Windsheim
www.frankens-mehrregion.de | tourismus@kreis-nea.de





Fotos: Erlebnisbauernhof Auhof

Erlebnisbauernhof Auhof bei Hilpoltstein

Ein schöner Tag für Groß und Klein verspricht ein Ausflug auf den Erlebnisbauernhof Auhof. Hier fühlen sich alle wohl, denn der Bauernhof wird von Personen mit und ohne Behinderung betrieben und dass dieses Miteinander großen Spaß machen kann, das bekommt man vor Ort trefflich bewiesen. Von Erlangen/Nürnberg aus ist es nach Hilpoltstein etwa eine halbe bis dreiviertel Stunde Autofahrt entfernt und die Reise lohnt sich. Der Auhof gehört zu den Auhof-Werkstätten, die von der Rummelsberger Diakonie betrieben werden und bieten für alle ein abwechslungsreiches Bauernhoferlebnis, bei dem es gleich mehrere Highlights zu entdecken gibt. Was wäre ein Bauernhof ohne Tiere, der Auhof ist sogar ein **Archehof**, das bedeutet, dass er vom Aussterben bedrohte Nutztierrassen ein Zuhause bietet. Bestaunt werden können dort beispielsweise Esel, Pferde, Hühner, Ziegen und Pfauen. Auf den weitläufigen Wiesen finden nicht nur die Tiere viel Auslauf. Ein weiteres Highlight für Kinder ist der großzügig angelegte **Wasser-Spielplatz**. Am besten also Wechselkleidung einpacken! Ebenso sollte bei kleinen Kindern ein Kinderwagen mitgenommen werden, da man vom Parkplatz einige Minuten bis zum Hof läuft. Der Besuch auf dem Bauernhof kostet keinen Eintritt. Er wird durch Spenden und den Einnahmen des Biergartens finanziert. Darum darf sich an diesem Tag auch gern mal ein Eis oder auch mehr gegönnt werden und natürlich ist für das leibliche Wohl vor Ort bestens gesorgt. Alle Mitarbeitenden sind sehr freundlich und stehen den Besuchern immer gern für Gespräche zur Verfügung, wenn diese mehr über ihre Arbeit erfahren möchten, auch beispielsweise über die Möglichkeit einer Patenschaft für einer der Tiere. Geöffnet hat der Auhof Dienstag bis Sonntag von 9 bis 17 Uhr. Montag ist Ruhetag, mit Ausnahme von gesetzlichen Feiertagen. Darum unbedingt im Sommer die Chance nutzen, dem tollen Projekt einen Besuch abzustatten! Verbunden werden kann der Ausflug auf den Bauernhof übrigens super mit einen Abstecher an den Rothsee. Mit dem Auto ist dieser innerhalb von zehn Minuten zu erreichen. Mehr über den Bauernhof unter: https://erlebnisbauernhof.rummelsberger-diakonie.de/bauernhof/

FOTOs Quelle: Erlebnisbauernhof Auhof.







Freitag, 24. Juni 2022

Late-Night Shopping 17.00 – 22.00 Uhr

Events & Aktionen in der gesamten Innenstadt

Alle Infos unter: **www.herzocity.de**

FÖRDER & WERBE-
GEMEINSCHAFT
HERZOGENAURACH E.V.

herzo

Open Air: Klassik/Jazz/Comedy im Westbad

Endlich wieder Kulturgenuss unter freiem Sommerhimmel.

Es könnte am **7. und 8. Juli** gar nicht besser starten als erstmalig mit gleich 2 Jazz-gefüllten Abenden an einem schönen **grünen Ort** mitten in Erlangen, im Westbad. Alle Geschmäcker werden abgedeckt: Die **„Fusion Jazzrock Night“** spricht alle Fans von **Instrumentalmusik und Cutting Edge Jazz** an. Mit dabei Jazzlegende Klaus Doldinger und seine Band Passport und der erfolgreiche Newcomer Jakob Manz mit seinem “Project“.
Die **„Jazz Symphonic Night”** begeistert mit dem 24-köpfigen Thilo Wolf Orchestra mit 20 Streichern, vier Bläsern und einer vierköpfigen Rhythmusgruppe sowie drei fantastische Solistinnen: Gitte Hænning, China Moses und Fabia Mantwill
www.jazz-am-see.com

Weiter geht es mit **Klassik im Westbad** unter dem Titel **„Spanische Sommernacht“** mit dem Münchner Rundfunkorchester am Samstag den **9. Juli 2022.** „Klassik am See“ im Westbad kann sich mehr als hören und sehen lassen. Das Münchner Rundfunkorchester unter der Leitung des renommierten Dirigenten Ivan Repušić entführt die Zuhörer/innen dieses Jahr in den sommerlichen Süden. Das Programm vereint unter anderem Werke von Georges Bizet, Pablo de Sarasate und Astor Piazzolla.


Foto: Felix Broede

Als Solistin an der Violine brilliert Karen Gomyo.
www.klassik-am-see.com

Ein weiteres Highlight und von einer Premiere gekrönt ist das neue Format **„Comedy im Westbad“.** Als Star des sommerlichen Comedy-Abends wurde ein außergewöhnlicher Künstler gewonnen. **Helge Schneider** präsentiert am Sonntag, den **10. Juli** sein Programm „ Helge – Ein Mann und seine Gitarre“. Ob Musiker, Filmschaffender und Schauspieler, Autor oder Theatermacher – der unvergleichliche Helge Schneider steht für sich selbst.
www.comedy-am-see.de



wort.kunst.live

motion







SONNTAG, 25.09.2022
HEINRICH-LADES-HALLE ERLANGEN



16.10. WOLFGANG KREBS
REDOUTENSAAL ERLANGEN

Gefördert durch die Beauftragte der Bundesregierung für Kultur und Medien
NEU START KULTUR
DTHG
Die Beauftragte der Bundesregierung für Kultur und Medien

Tickets und Infos an allen Vorverkaufstellen und online unter ***www.motion.gmbh***

konzerthiglights

motion

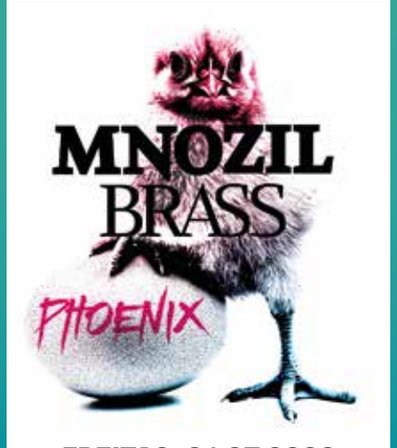

FREITAG, 01.07.2022
SERENADENHOF NÜRNBERG





FREITAG, 05.08.2022
SEEBÜHNE BAYREUTH



9.9. MAGIC OF SANTANA
SERENADENHOF NÜRNBERG

Gefördert von:
NEU START KULTUR
INITIATIVE MUSIK gGmbH
Die Beauftragte der Bundesregierung für Kultur und Medien

Tickets und Infos an allen Vorverkaufstellen und online unter ***www.motion.gmbh***





FÜRTH feiert das 21. New Orleans Festival

Endlich wieder! Vom Freitag den 3. bis Sonntag den 5. Juni darf man sich auf das 21. Fürther New Orleans Festival auf der Fürther Freiheit freuen. Ein ganzes Wochenende lang steht die Stadt im Zeichen nationaler und internationaler Musik. Und wie immer ist es bestens gelungen ein abwechslungsreiches Programm zu bieten und viele Stilrichtungen einzubinden. Die Bandbreite ist immens: Reggae, Blues, Hardrock, Singer/Songwriter, Traditionelles, Soul, britischer Pop, Zydeco und Southern Rock.



Freitag, den 03.06.2022

19.00 Uhr Unlimited Culture: Bayerische Musik etwas anders: nackige Offbeats, wehende Dreadlocks oder soulig-bajuwarische Reggae-Tunes.

21.00 Uhr Wille and the Bandits: Eine der dynamischsten Bands mit Ähnlichkeiten zu Led Zeppelin, wenn sie von riffigem Rock and Roll zu akustischem Feingefühl wechseln.

Samstag, den 04.06.2022

12.00 Uhr New Orleans Rhythm Brass Band: Unverwüstlich. Lebenslustig. Mitreißend.

14.00 Uhr Joel Havea Trio: Die Songs gehen von Südsee-Soul und Pop, bis Roots und Reggae gehen.

16.00 Uhr Steve Baker and the Live Wires: Sie bieten von britischem Beat bis funky New-Orleans-Groove, von pulsierendem Rock bis zum dunklen Neuzeit-Blues eine große Bandbreite.

18.00 Uhr Mike Andersen: Der Blues- und Soul-Künstler aus Dänemark präsentiert eine eigene Mischung aus Blues und Soul mit Einflüsse von B.B. King, Ray Charles oder Bobby „Blue“ Bland.

19.30 Uhr Krissy Matthews Band: Ein britisches Ausnahmetalent. Ob „Voodoo Child” von Jimi Hendrix oder „Killing Floor”– Er hat sie alle in seinem Repertoire, vom erdigen Mississippi-Blues bis zum heiß-funkigen Boogie.

21.30 Uhr Red Beard: Eine Southern-Rock-Band, deren Musik an die Marshall Tucker Band, Lynyrd Skynyrd, und die Allman Brothers erinnert.

Sonntag, den 05.06.2022

14.00 Uhr Zydeco-Annie & Swamp Cats lädt ein zu einem besonderen Rendez-Vous á New Orleans. Sie entfachen ein Feuerwerk an farbenfroher Lebenslust.

16.00 Uhr Ben Poole: Er gilt als Talent der britischen Bluesrock Szene und bringt ein abwechslungsreiches Songrepertoire und eine ganz eigene Handschrift an der Gitarre mit.

18.00 Uhr Samantha Martin and Delta Sugar: Canada´s neuer Star am Soulhimmel! Als dynamische Frontfrau mit atemberaubender Stimme mit einer Truppe von Musikern, denen es gelingt, Soul, Gospel und Blues zu verbinden.

20.00 Uhr Thorbjørn Risager & The Black Tornado. Ein gefeierter Songschreiber, unvergleichlicher Sänger, gefühlvoller Gitarrist und Bandleader. Mehr Infos unter: www.new-orleans-festival.de

SAVE THE DATE:



Verlosung

Coming up - Open Beatz – Festival 2022



Das große Electronic Dance Music Festival in Süddeutschland kehrt zurück und verspricht Großartiges. Vom 28. bis 31. Juli erstrahlt das Festivalgelände in Herzogenaurach bei Nürnberg wieder in bunten Farben und vor den fünf Bühnen kann wieder ausgelassen gefeiert und getanzt werden. DJ's aus allen Genres der elektronischen Musik sind mit dabei. Man darf sich also von Deep House, Minimal, Techno, Tech-House, EDM, Progressive-House, Trance, Dubstep, Hardstyle bis Hardcore auf viel Spaß an elektronischem Sound freuen. Das Beste zum Schluss, wir verlosen 2 x 2 Wochenend-Tickets. Also dabei sein ist alles. Einfach ein Email an: redaktion@hugo-info.de mit dem Stichwort: „ Open Beatz" schicken und mit etwas Glück gewinnen! Das Gewinnspiel läuft bis 30. Juni. Danach werden die Gewinner per Email benachrichtigt. Teilnahmebedingungen unter www.hugo-info.de/Gewinnspielteilnahme.

Kurz + Knapp
OPEN BEATZ Festival 2022, Puschendorfer Straße 2, 91074 Herzogenaurach, www.openbeatz.de/tickets

Infos & Tickets unter www.e-werk.de
ESTW ERLANGER STADTWERKE
Maisel's Weisse
KULTURINSEL WÖHRMÜHLE
Das Open Air in Erlangen
14/07 VON WEGEN LISBETH
15/07 BOSSE
16/07 WORTFLUSS FESTIVAL
DAS LUMPENPACK, ANTJE SCHOMAKER, ANDY STRAUSS
SARAH BOSETTI, JAN PHILIPP ZYMNY, POETRY SLAM
17/07 SING-DING
DAS SING-FESTIVAL IM GRÜNEN
19/07 DIE ORSONS
20/07 JAN DELAY
21/07 WANDA
22/07 FABER AUSVERKAUFT
23/07 JEREMY LOOPS & JC STEWART
24/07 LABRASSBANDA
DTHG

E-Werk Kino Erlangen
la dolce vita
KINO AM NACHMITTAG
MAI / JUNI 2022
Di 10.5. Parallele Mütter
Mi 11.5. Parallele Mütter
Di 14.6. Haute Couture – Die Schönheit der Geste
Mi 15.6. Haute Couture – Die Schönheit der Geste
Alle Filme in der deutschen Kinofassung
Eintrittspreis
inkl. eines Stücks hausgemachten Kuchens von Marina Lippl und einer Tasse Kaffee / Tee
7,50 Euro normal
5,50 Euro ermäßigt mit Erlangen Pass
E-WERK Kino
E-Werk Erlangen
Fuchsenwiese 1
91054 Erlangen
www.e-werk.de





ADELSDORF

Kultur, Keller und Karpfen

Die Gemeinde Adelsdorf liegt im Landkreis Erlangen-Höchstadt & ist verkehrstechnisch sehr gut eingebunden in das Städtedreieck Bamberg, Nürnberg & Würzburg. Idyllisch gelegen im schönen Aischgrund, sind aufgrund der Wiesen, Wälder & Weiher zahlreiche Freizeitmöglichkeiten direkt vor der Haustüre möglich. Die vielen Grün- & Wasserflächen stellen ein unmittelbares Naherholungsgebiet dar, das besonders für Wanderer & Radfahrer ideale Bedingungen für Ausflüge bietet & zum Verweilen einlädt. Neben dem großen Erholungsfaktor der Region, kommen auch kulturelle & kulinarische Genüsse nicht zu kurz. Sowohl das Adelsdorfer Landschloss, im Herzen der Gemeinde, als auch das verwunschene Neuhauser Wasserschloss (privat, nicht zugänglich), stellen Sehenswürdigkeiten dar, welche einen Besuch wert sind. Eine erstaunlich große Anzahl gut erhaltener Felsenkeller rund um Adelsdorf sorgen in den Sommermonaten für das leibliche Wohl & laden zu einem gemütlichen Beisammensein ein. Der „Aischgründer Spiegelkarpfen“ bereichert dann den Speiseplan in den mit „r“ endenden Monaten zur Herbst- & Winterzeit. Adelsdorf – eine moderne, weltoffene & familienfreundliche Gemeinde mit vielen Möglichkeiten!

MITTELALTERMARKT auf Burg Rabenstein

Der größte und beliebteste Mittelaltermarkt Nordbayerns

-Advertorial-

Von Donnerstag bis Sonntag, 16. bis 19. Juni, und von Freitag, 5. bis 7. August, begibt man sich auf Burg Rabenstein wieder auf eine spannende Zeitreise zurück ins Mittelalter. Geboten wird ein umfangreiches Programm von Aktionskünstlern, mittelalterliche Feldschlachten und Schaukämpfe, Puppentheater für Kinder und Feuershows am Abend. Historische Gruppen aus ganz Deutschland lagern vor der Kulisse der 800 Jahre alten Burg, Handwerker und Händler geben Einblick in längst ausgestorbene Berufe des Mittelalters. Mittelalterliche Musik spielen die Gruppen „Viesematente“ und „Turas Math“.

Darüberhinaus gibt es täglich von Dienstag bis Sonntag spannende Führungen durch die über 800 Jahre alte Burg Rabenstein mit ihren Prunk-, Waffen- und Rittersälen (11-16:15 Uhr), Führungen durch die prächtige Sophienhöhle mit ihren funkelnden Tropfsteinen und uralten Höhlenbärenskeletten (10:30-17 Uhr) und faszinierende Flugschauen in der Falknerei (15 Uhr). Die Gutsschenke mit idyllischem Biergarten ist von 11 bis 18 Uhr geöffnet.

Unser Tipp: Abendessen im Burgrestaurant und eine Übernachtung in einem der 22 Hotelzimmer der Burg Rabenstein!

Ein buntes Programm für Jung und Alt in diesem Sommer!

www.burg-rabenstein.de, Reservierungen unter Tel. 09202/9700440.



Foto: Burg Rabenstein





Handthal Aussicht - Florian Trykowski / TI Schweinfurt 360°



Schweinfurt, Museum Georg Schäfer - Florian Trykowski / TI Schweinfurt 360°

-Advertorial-

SCHWEINFURT

Kunst, Kultur und Wein am Main

Eingebettet in die reizvolle fränkische Weinlandschaft bietet die Region Schweinfurt ein Erlebnis für alle Sinne. Museen mit Weltruf, eine Altstadt als Geheimtipp, romantische Weinberge, Dörfer mit Fachwerkidyll, fränkische Gastlichkeit mit Wein oder Bier – Schweinfurt überrascht seine Gäste!
Viele kennen Schweinfurt nur in Verbindung mit seiner langen Tradition als „Kugellagerstadt". Doch längst hat die Stadt einen Wandel vollzogen, hin zu einer **lebendigen und aufstrebenden Kulturstadt.**

Das **Museum Georg Schäfer** beherbergt die bedeutendste Privatsammlung deutscher Malerei des 19. Jahrhunderts, von Spitzweg über Caspar David Friedrich bis zu Lovis Corinth. Die **Kunsthalle Schweinfurt** zeigt hochkarätige Kunst nach 1945 in Deutschland sowie zeitgenössische fränkische Kunst. Bei einem Rundgang durch die **Altstadt** von Schweinfurt entdeckt man den Marktplatz mit dem historischen Rathaus, liebevoll sanierte Winkel und Gassen, grüne Oasen an den Wehranlagen oder den Stadtstrand am Mainufer. Schweinfurt bietet Stadtleben in entspannter Atmosphäre.
Ein beliebtes Ausflugsziel für Familien ist der **Wildpark an den Eichen.** Hier leben mehr als 500 Tiere und 50 Tierarten. Abenteuerspielplätze, Streichelzoo und Kinderplanschbecken machen das Erlebnis bei kostenfreiem Eintritt perfekt.

Lohnenswert ist auch ein Besuch des **„Steigerwald-Zentrums – Nachhaltigkeit erleben"** im kleinen Ort Handthal. Besucher erfahren in der interaktiven Ausstellung mehr rund um die Themen Wald und Nachhaltigkeit. Einen kurzen Spaziergang entfernt befindet sich die höchste Weinlage Frankens. Der Aufstieg zur Ruine Stollburg mit dem terroir-f-Punkt wird mit einem Ausblick auf die Weinlandschaft belohnt.
Die **Region rund um Schweinfurt** lässt sich prima mit dem **Rad** erkunden. Das Maintal, die Haßberge und der Steigerwald bilden die landschaftliche Kulisse. Schlösser, Kirchenburgen, die historische Innenstadt von Gerolzhofen oder der Weinort Wipfeld sind reizvolle Ziele. Ein Muss ist das Barockschloss in Werneck, das zu den berühmtesten Bauten Balthasar Neumanns gehört.
Die 19 Themen-Rundwege der **„Schweinfurter Wanderlust"** machen Lust auf die Natur und Kultur rund um Schweinfurt. Man ist auf verwunschenen Pfaden im romantischen Höllental unterwegs, entdeckt die Auwälder des Schweinfurter Mainbogens oder wandert im Steigerwald durch Weinberge und hinauf zum Zabelstein. Beliebt ist ebenso eine Runde um den Ellertshäuser See im Schweinfurter Oberland.

Geheimtipp

Von Juni bis Oktober erklingt der Schweinfurter Kultursommer. Auf einer großen Open-Air-Bühne werden unter anderem das Schauspiel Till Eulenspiegel, der Barbier von Sevilla und Kubanische Nächte mit dem Landestheater Coburg aufgeführt. In der Kunsthalle erklingt junger Jazz, Teile des Sommermärchens sind ebenso das Weinfest auf dem Marktplatz in Schweinfurt im August, das Mittelalterfest im September und der Nachsommer. Mehr Infos unter www.kultursommer-schweinfurt.de

Kurz+Knapp

Tourist-Info Schweinfurt 360°
Rathaus – Markt 1 | 97421 Schweinfurt | Tel. 09721/51 36 00
Mail: tourismus@schweinfurt360.de
www.schweinfurt360.de


Foto: Kahnfahrt Rednitzhembach

Kahnfahrt Rednitzhembach

-Advertorial-

TANKSTELLE DES GLÜCKS

Idyllisch gelegen im Rednitzgrund mit gemütlichen Biergarten am Fluss liegt die Kahnfahrt-Rednitzhembach. Ob mit der Familie, zu zweit, mit KollegInnen oder für das Betriebs-Sommerfest, Daniela und Roland (Betreiberehepaar) bieten in gemütlicher Atmosphäre Kanu, Sup, Big Sup und Scooter fahren an.

Die 1 bis 2 stündigen Kanu/Sup-Touren sind ohne Umsteigen und Shuttle auch für Ungeübte ein, auf der naturbelassenen Rednitz, wildromantisches Erlebnis. Auf dem Big-Sup sind die Touren mit bis zu 8 Personen ein Riesenspass.

Wer noch etwas unsicher auf dem Sup ist oder seine Kenntnisse erweitern möchte, wird mit einem Stand-Up-Paddle Kurs/ ACA zertifizierte Kursleitung, kompetent und kurzweilig mit den Grundkenntnissen zu Paddel- und Fahrtechnik auf stehenden und fließenden Gewässern vertraut gemacht.

Wasserscheu? ... „ nema problema“ ... der Kunstweg Rednitzhembach mit über 50 Skulpturen und einer Länge von 8,5 km lässt sich trocknen Fußes sportlich-spielerisch mit den Bio-Scootern von Kostka erkunden. Nach den sportlichen Aktivitäten lädt der Biergarten zum Verweilen ein. Die gesamte Anlage ist barrierefrei und verfügt über eine Inklusionstoilette.
Für spezielle Wünsche, Feiern, Vereins- und Betriebsausflüge steht euch Roland/ fon: 01703080228 jederzeit zur Verfügung, um mit euch das Event maßgeschneidert zu gestalten. In den Ferien täglich und an Sonn- und Feiertagen ist die Kahnfahrt ab 10 Uhr geöffnet, ansonsten unter der Woche ab 14 Uhr. Buchen könnt ihr ganz einfach unter www.kahnfahrt-rednitzhembach.de/Buchungsportal, und aktuelle Informationen zu Veranstaltungen in der Konzertreihe „ Kultur im Hafen“ werden imfb: kahnfahrt-rednitzhembach veröffentlicht






Foto: Uligraphics

Lichtenfels entdecken

-Advertorial-

Lichtenfels liegt in der Tourismusregion Obermain-Jura und ist als „Deutsche Korbstadt“ bekannt. Der Korbmarkt, das internationale „Flecht-Kultur-Festival“, findet 2022 vom 16. bis 18. September statt. Einen Einblick in das traditionelle Handwerk der Region bieten Flechtkurse für Groß und Klein. (www.flechtworkshops.de)
Bei einer Führung lässt sich die Altstadt am besten erkunden: u. a. vorbei am barocken Rathaus und dem Stadtschloss über den Dächern der Stadt. Ein Rundgang zu den mittelalterlichen Aussichtspunkten endet am Oberen Torturm, der die Fossiliensammlung des Jura beherbergt und einen einmaligen Panoramablick bietet. (www.lichtenfels.de/oberer-torturm)

Weitere Infos unter:
www.lichtenfels.de





Technik von Unterwasser bis ins Weltall – Familienerlebnis pur

-Advertorial-

Gleich zwei Überschall-Jets, Concorde und Tupolev Tu-144, begrüßen die Gäste im **Technik Museum Sinsheim**. Auf dem Museumsdach in Startposition aufgestellt, thronen die voll begehbaren Rekord-Passagierflugzeuge und tausende weitere Zeitzeugen der Technikgeschichte: prachtvolle Oldtimer, PS-starke Motorräder, rassige Sportwagen, majestätische Flugzeuge, Formel-1 Legenden, kraftvolle Landmaschinen, historische Rennräder u.v.m.

TIPP: Die aktuelle Sonderausstellung der actiongeladenen **„Red Bull World of Racing“** mit Motorcross und Formel-1. Noch ein Erlebnis ist das **IMAX 3D Kino Sinsheim.**

Auf der Tragfläche eines Jumbo-Jets spazieren, den Maschinenraum eines Seenotrettungskreuzers erkunden oder das Innenleben eines U-Boots inspizieren – im **Technik Museum Speyer** jagt eine Sensation die nächste, wie z.B. die größte Raumfahrtausstellung Europas mit einem Space Shuttle, gewaltigen Lokomotiven, historischen Feuerwehrwagen, edlen Oldtimer und ein Kino der Superlative: das **IMAX DOME Kino Speyer**.

Alles unter
www.technik-museum.de


Foto: Technik Museum Sinshei

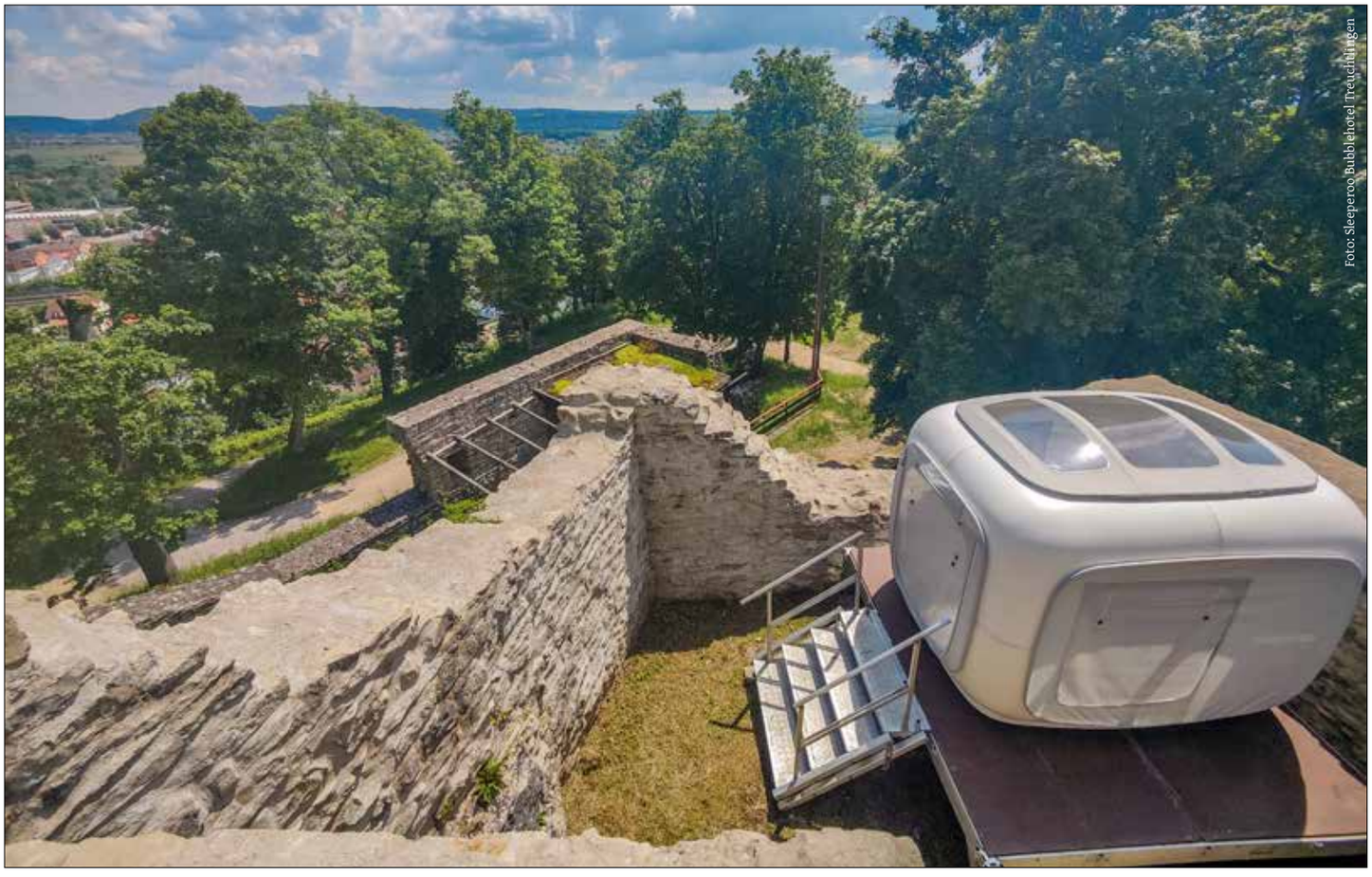
Foto: Sleeperoo Bubblehotel Treuchtlingen

ÜBERNACHTEN
einmal anders!

Es ist inzwischen zu einem echten Trend geworden, dass so mancher Campingplatz und Anbieter von Ferienwohnungen mittlerweile oft ganz unterschiedliche und vor allem originelle Mietunterkünfte anbieten. Wer bei Camping also immer noch an Dosenravioli, Klappstuhl und Isomatte denkt, der liegt hier falsch, denn beim aktuellen Trend Glamping geht es weitaus bequemer und phantasievoller zu. Und so findet man überraschende und teils auch skurrile Behausungen wie zum Beispiel Zirkus- oder Schäferwagen, Indianertipis, Jurten oder Baumhäuser, die man für seinen Urlaub oder über´s Wochenende buchen kann und die Abwechslung allein schon beim Wohnen bieten. Aktuell voll im Trend sind die sogenannten Schlafbubbles oder Cubes, die an Orten zu finden sind, wo man normalerweise nicht übernachten kann! Ein paar der ungewöhnlichen Schlafgelegenheiten, bei denen der Aufenthalt selbst zum Ziel der Reise wird, haben wir hier als Tipp und Anregung für euch! Wie wär´s denn mal mit einer Nacht im...

Kuscheln im Bubble Hotel

In einer alten Burgruine die Nacht verbringen und einen unglaublichen Ausblick haben - beim Übernachten im sleeperoo in Treuchtlingen taucht ihr in die Ritterzeit ein! Hoch oben über den dichten Wäldern des Naturparks Altmühltal steht die Burgruine Treuchtlingen. Und dort, mittendrin in der Ruine des damaligen Burgzimmers, befindet sich euer sleeperoo, in dem ihr eine besondere Nacht verbringen könnt. Der Design sleep Cube steht erhöht auf einem Podest und bietet durch die Panoramafenster einen wunderschönen Blick auf den Park. Das sleeperoo besteht übrigens aus nachhaltigen Materialien und ist mit einer bequemen und großen Matratze ausgestattet. Eine Chillbox mit kleinen Snacks und Getränken steht auch schon für Euch bereit. Ab 13 Uhr könnt ihr einchecken und ein Frühstückskorb ist optional vorab für 29€ buchbar. Für die Anreise im Auto stehen Parkplätze kostenlos zur Verfügung. Und wer möchte kann vor Ort noch weitere schöne Dinge unternehmen wie zum Beispiel einen Thermenaufenthalt, Waldgesundheitstraining oder Waldbaden, eine digitale Sternenführung oder eine Naturparkexkursion! Für 169,90€ (1 Übernachtung für 2 Personen) gehört das sleepcube euch!

Auch in der Altmühltherme Treuchtlingen könnt ihr dieses etwas anderes Outdoor Erlebnis geniessen: Eine Nacht unter dem Sternenhimmel, eingekuschelt im Design sleep Cube! Diese Möglichkeit in der Altmühltherme auf der Liegewiese des Saunagartens zu übernachten wird zusammen mit sleeperoo für ein halbes Jahr vom 15.04. – 14.10.2022 angeboten.

Infos unter www.mydays.de/geschenkidee/uebernachtung-bubble-hotel-treuchtlingen und www.altmuehltherme.de/sleeperoo


Foto: Hüttendorf bei Pottenstein


Foto: Hüttendorf bei Pottenstein

Camping im Fass

Am Brombachsee beim SeeCamping Langlau stehen mittlerweile elf Fasshäuser, die man für ein besonderes Übernachtungserlebnis buchen kann! Und sie erobern die Herzen der Urlauber im Sturm. Übernachten in einem Holzfass ist eben mal was ganz Anderes! Die zylinderförmigen Behausungen sehen nicht nur schick aus, sie können auch was: Auf einer Fläche von fünfeinhalb mal zweieinhalb Metern bieten sie komfortabel Platz für bis zu vier Personen samt Urlaubsgepäck. Im hinteren Bereich gibt es ein zwei Meter breites Doppelbett und die gemütliche Sitzecke im vorderen Bereich lässt sich mit wenigen Handgriffen in zwei Einzelbetten verwandeln. Ein wahres Raumwunder also! Für den optimalen Komfort sind die Fässer mit einer Heizung und Stromanschluss ausgestattet. Zusätzlich steht ein eigener kleiner Vorgarten mit Tisch und Bänken zur Verfügung. In unmittelbarer Nähe befindet sich eines der zwei Sanitärgebäude, außerdem können die Urlauber die Spülküche und Freizeitmöglichkeiten auf dem Campingplatz nutzen. Sie sind auch in den kälteren Monaten bewohnbar. Und weil die Häuschen – wie es für Fässer nun mal üblich ist – aus Holz sind, schaffen sie ein angenehmes Raumklima. In der Hauptsaison (Mai bis September) kostet eine Nacht im Fass 65€ für 2 Erwachsene inkl. Strom und PKW. Jede zusätzliche Person (ab 16 Jahre) zahlt pro Nacht 8,50€, Kids im Alter von 4-15 Jahre 5€. Gebucht werden kann ab 2 Nächte Aufenthalt. Weitere Infos und Bilder zu allen Angeboten sowie Möglichkeit zum Reservieren online findet ihr unter www.zv-brombachsee.de/fasshaeuser.

Schlafvollzug in Knasthotel

Erlebt eine Zeitreise im Knasthotel Fronfeste zu Amberg in der Oberpfalz mit Geschichte und Geschichten: Hinter Gittern und Zellentüren des Gefängnishotels wartet eine hochwertige und originelle Ausstattung für den gehobenen „Schlafvollzug“. Regelmäßige Gäste kehrten bereits ab dem 17. Jahrhundert hier ein – doch niemals wurden sie so herzlich empfangen wie heute. Einst wurden Straftäter hier durch geführt, meist an den Händen gefesselt, um einer peinlichen Befragung unterzogen zu werden – was zur damaligen Zeit nichts anderes bedeutete, als gefoltert zu werden. Wo einst Straftäter einsaßen oder der Eisenknecht wohnte, können Gäste heute gemütliche Nächte hinter vergitterten Fenstern verbringen (die sich aber öffnen lassen), ein Frühstück am reichhaltigen Knastbuffet genießen und beim Freigang im Innenhof eine leckere Suppe schlürfen. Zur Verfügung stehen Einzel- und Doppelzellen sowie Mehrbettzellen im Zellentrakt, natürlich dem heutigen Komfort angepasst und ausgestattet mit Dusche und WC, kontrollierter Wohnraumbelüftung, Fernseher und kostenlosem WLAN. Wer es etwas gehobener mag, kann in den Themenzimmern absteigen, wo einst Wärter, Arzt oder Eisenknecht residierten oder die Kapelle untergebracht war, oder man bezieht gleich die Zellensuite bzw. die Direktorensuite, in der man sich wie ein Gefängnisdirektor fühlen kann. Die Einzelzelle ist ab 68€ pro Tag zu haben inkl. Wasser & Brot als Willkommensgruß! Alle weiteren Infos zur Rast im Knast findet ihr unter www.hotel-fronfeste.de.




Foto: Baumhaus Kuckucksnest


Foto: Hüttendorf bei Pottenstein

Schäferwagen-Träume...
oder im Baumwipfel: Das 1. fränkisch-bayerische Schäferwagenhotel in Leinach / Sulzfeld am Fuße der Haßberge bietet einzigartige Übernachtungsmöglichkeiten! Hier könnt ihr zum Beispiel in komfortabel eingerichteten Schäferwagen Urlaub machen oder einfach mal ein Wochenende ausspannen! Inmitten von Obstbäumen, Hecken und blühenden Sträuchern lässt es sich einem der 8 Schäferwagen mal anders als sonst nächtigen. Platz ist je nach Modell für bis zu 3 Erwachsene plus ein Kind (maximale Belegung). Eine Nacht im kleinsten Wagen für 2 Personen kostet pro Person 30€. Aber nicht nur liebevoll gestaltete Schäferwagen sind hier geboten, sondern auch Baumbetten und Baumhäuser! Eine ganz besondere Attraktion ist zum Beispiel das Hexenbaumbett und hoch oben in den Baumkronen zu schlafen ist einfach eine besondere Art der Natur nahe zu kommen. Der Schlafplatz selbst ist durch eine Art Beduinenzelt vor neugierigen Blicken geschützt und hier lässt es sich zu zweit prima kuscheln. Die Nacht im Hexenbaumbett kostet für 2 Personen (unabhängig vom Alter) 150€. Für Familien ist das Elfen- und Feenbaumhaus ideal und bietet Platz für 4 Erwachsene/Jugendliche und 1 Kleinkind. Es liegt in luftiger Höhe am Rande der Anlage und seine urige Architektur macht es wirklich besonders! Viele tolle Bilder, Infos zu allen Angeboten, Preise, Anfahrtsplan und weiteren Services findet ihr unter www.schaeferwagenhotel.de.

Baumhaus Kuckucksnest
Emskirchen in Mittelfranken ist eine beschauliche Gemeinde 35 Zugminuten von Nürnberg entfernt und der Ortsteil Bottenbach besitzt weder Bushaltestelle noch einen Laden, dafür gibt es hier etwas ganz Besonderes: ein Kuckucksnest! Für Menschen. Das Baumhaus ist gut für Paare und Familien mit Kindern geeignet und kann ganzjährig genutzt werden. Auf Stelzen stehend liegt es am Waldrand eines Eichenwaldes in idyllischer Umgebung mit Blick über das kleine fränkische Dorf Bottenbach. Die Familie Zeilinger-Meding führt einen Biolandbauernhof und hat sich mit dem Baumhaus einen Traum erfüllt, den sie gern mit anderen Menschen teilt. Alle Gäste dürfen natürlich gern auf den Hof kommen, um bei den täglichen Arbeiten zuzuschauen, die zahlreichen Tiere zu streicheln und auch, um Lagerfeuer-Romantik zu geniessen und zu grillen. Das Baumhaus ist über einen eigenen Zugang von der Straße aus, unabhängig vom Bauernhof, erreichbar. In 500 m Entfernung steht außerdem noch ein eigener Badeteich zur Verfügung. Was will man mehr? 130€ pro Nacht für 2 Personen incl. Kinder unter 14 Jahren kostet der Spaß, für jede weitere Person ab 14 Jahren fallen 20€ pro Nacht an. Platz ist im Kuckucksnest für max. 5 Personen. Unter www.baumhaus-kuckucksnest.de könnt ihr euch selber ein Bild machen und natürlich buchen. Auch über www.airbnb.de ist das möglich.



GENUSSVOLL

feiern bei den Gastlichen Fünf im Fränkischen Weinland

Sinn für Genuss und eine jahrhundertelange Weinbautradition machen die fünf Orte der Gastlichen Fünf im Fränkischen Weinland Dettelbach, Gerolzhofen, Iphofen, Kitzingen und die Volkacher Mainschleife zum Ausflugsziel für Weinfreunde und Genießer fränkischer Küche und Gastlichkeit.

Nach zweijähriger Pandemiepause feiern die liebgewonnenen Weinfeste vor historischer Kulisse oder gemütliche Hoffeste direkt beim Winzer sowie weitere weinkulinarische Veranstaltungen im Sommer und Herbst 2022 ihr Comeback.

Jede Weinstadt hat einmal im Jahr ein Wein- und Winzerfest als Hauptanziehungspunkt: in Kitzingen das Promenadenweinfest am Main (24. – 27.6.), in Iphofen das Marktplatz Winzerfest (8. -11.7.), in Gerolzhofen das Weinfest in „Frankens größter Weinstube“ (15.-18.07.), in Volkach das größte Weinfest in Franken – das 72. Fränkische Weinfest (12. – 16.08.) und in Dettelbach ist das die Kirchweih „Zu Gast beim Winzer“ (26. – 28.08.), bei der 12 Winzerhöfe ihre Tore öffnen. In den letzten Jahren haben sich in allen Orten auch eine Vielzahl von weiteren kulinarischen Weinveranstaltungen entwickelt, die im Zeitraum von Juni bis August immer noch als „Geheimtipps“ gehandelt werden. In Dettelbach ist dies der „Zinnenschoppen“ (jeden Freitag und Samstag im Juli), bei dem verschiedene Winzer auf der Kirchenzinne über den Dächern von Dettelbach Weine und Fingerfood anbieten. In der Vinothek Iphofen gibt es den Stadtschoppen to go, denn mit einem Glas Wein lässt sich die Weinstadt besonders genussvoll entdecken. Bei „Kunst + Kulinarisches“ kann man in Gerolzhofen entlang der historischen Stadtmauer in der Allee Kunst, kulinarische und musikalische Genüsse sehr individuell erleben. In Kitzingen lädt der StadtSchoppen am Stadtbalkon sogar wöchentlich zum Genuss ein. Eine Wein-Comedy-Welt präsentiert Volkach beim dritten Volkacher Kabarett-Sommer, der Ende August bis Anfang September über die Bühne geht.

Geheimtipp

Rund um den Wein im Sommer 2022:

- **StadtSchoppen Kitzingen** (jeden Donnerstag bis Sonntag von 17-22 Uhr am Stadtbalkon)
- **Zinnenschoppen** Dettelbach
- 26.6. **Kunst + Kulinarisches** in der Allee in Gerolzhofen
- **Iphofen** - Stadtschoppen in der Vinothek Iphofen zu deren Öffnungszeiten
- 26.8. – 4.9. **Volkacher Kabarett-Sommer**


Dettelbach; Foto Carolin Apfelbacher


Iphofen; Foto Michael Kno


Gerolzhofen; Foto Beate Glotzmann


Kitzingen; Foto Atelier Zudem


Weinfest Volkach; Foto Atelier ZUDEM

-Advertorial-

Kurz+Knapp

Die Gastlichen Fünf im Fränkischen Weinland
Marktplatz 1 | 97332 Volkach | Tel. 09381-40112
tourismus@volkach.de | www.die-gastlichen-fuenf.de

Nürnberg surft! Mitten in der Stadt!

Nürnberger Fuchslochwelle

Aloha! Surfen jetzt auch in Nürnberg. Die so genannte „Fuchslochwelle“, die Surferwelle mitten in Nürnberg, ist nun offiziell eröffnet!
Die Wellenerzeugung in dieser Anlage erfolgt rein durch die Fließkraft des Wassers: das Wasser der Pegnitz wird durch ein Wehr aufgestaut und in einen Kanal gelenkt. Hier fließt es dann über die Wellenrampe und trifft weiter unten auf stehendes Wasser, wodurch eine Welle entsteht. Wellenreiter können mit einem gewöhnlichen Surfbrett, wie es auch im Meer zum Einsatz kommt, gegen die Fließrichtung des Flusses surfen. Die Qualität und Eigenschaften der Welle sind abhängig vom Pegelstand der Pegnitz und der Ausrichtung der mehrfach verstellbaren Wellenrampe. Unabhängig von der Wassermenge in der Pegnitz kann so ganzjährig eine Welle zum Surfen erzeugt werden!
Zunächst steht die Fuchslochwelle allerdings nur den Vereinsmitgliedern (Verein Nürnberger Dauerwelle e.V.) zur Verfügung. Der Wellenbetrieb wird ab Mitte des Jahres aber stufenweise weiter aufgebaut und dann auch für Nicht-Mitglieder möglich sein. Erste regelmäßige Zeiten für Nicht-Mitglieder wird es ab diesen Sommer 2022 geben. Für alle, die dies nur ab und zu mal tun oder es einfach mal probieren möchten, wird es zu den Surfzeiten dann auch noch Kursangebote geben.
Ein sportliches Event, die Deutsche Meisterschaft im Rapid Surfing, hat bereits dort stattgefunden und die Besten der lokalen Surf-



Foto: Andreas Schiefer, Nürnberger Dauerwelle

Szene angelockt! Nach Angaben des Deutschen Wellenreitverbands ist das eine neue Disziplin, für die sich zunehmend Sportlerinnen und Sportler begeistern!

Und hier befindet sich diese tolle Location: im Fuchsloch an der Pegnitz im Nürnberger Stadtteil Schniegling in der Adolf-Braun-Straße 65. Am besten erreicht man sie mit dem Fahrrad oder den Öffentlichen. Bitte beachtet, dass es vor Ort keine extra Parkplätze gibt und parkt bitte nicht im Wohngebiet! Alle weiteren Infos unter www.nuernberger-dauerwelle.de/fuchslochwelle.

Nürnberg DIGITAL FESTIVAL
4.–14.7.22
nuernberg.digital/festival

präsentiert von:
NÜRNBERGER Nachrichten
N1 HIT RADIO N1

**Willkommen im Neuen Normal!
Willkommen beim Nürnberg Digital Festival 2022!**

Nach zwei etwas anderen Jahren feiert das Nürnberg Digital Festivals (früher Web Week) in diesem Jahr ihr 10. Jubiläum. Vom 4.-14.07.2022 wird die Metropolregion wieder gelb und kommt gemeinsam vor Ort zusammen, um sich offen über Wissen, Ideen, Chancen und Risiken des digitalen Wandels auszutauschen.

Unterschiedlichste Organisationen, Unternehmen und Privatpersonen aus der Metropolregion haben sich wieder zusammengetan, um im Rahmen des #nuedigital2022 eine **abwechslungsreiche Mischung aus Vorträgen, Workshops und Diskussionsrunden** zu bieten. Mit dem Ziel, die ständige Transformation – ob sozial, wirtschaftlich oder technologisch – unseren neuen Normalzustand, zu thematisieren, zu diskutieren und zu verstehen.

Von Livecoding bis Theater - in insgesamt **acht verschiedenen Tracks,** die Veranstaltungen zu bestimmten Schwerpunkten bündeln, sind bereits **über hundert Events angemeldet.** Zahlreiche Vorträge, Workshops, Ausstellungen, (Un-)Konferenzen und Networking-Events zeigen das wirtschaftliche und kreative Potenzial der Region. Sie richten sich auch in diesem Jahr wieder **an alle, die sich für das Thema Digitalisierung interessieren und den digitalen Wandel gemeinsam gestalten wollen** – an Expert:innen und Entscheidungsträger:innen genauso wie an Kinder, Jugendliche und Senior:innen.

Das vollständige Festivalprogramm gibt es auf **nue.link/programm2022.** Dort kann man sich auch direkt für die einzelnen Events anmelden. Die Teilnahme ist bis auf wenige Ausnahmen kostenfrei. Die Anmeldung ist bis zum Festivalstart online möglich, allerdings haben einige Events Teilnahmelimits. Schnell zu sein lohnt sich also.

Consors bank! by BNP PARIBAS
DATEV
qualityminds
adidas

Feuchtwangen

-Advertorial-

Festspielstadt an der Romantischen Straße

Feuchtwangen ist facettenreich und belohnt mit fränkischem Flair: das Herz ist der Marktplatz. Er beeindruckt durch seine sehenswerten Bürgerhäuser und die altfränkischen Fachwerkgebäude. Im romanischen Kreuzgang an der Nordseite des Marktplatzes wird jeden Sommer Freilichttheater gespielt. 2022 steht das Singspiel „Im weißen Rössl“ und Schillers „Kabale und Liebe“ auf dem Programm. Im Fränkischen Museum Feuchtwangen wird die Kulturlandschaft Frankens durch hervorragende Beispiele an Möbeln, Fayencen und einer reichen Volkskunstsammlung repräsentiert. Im Sängermuseum erwartet die Besucher eine multimediale Zeitreise durch die Historie des Chorgesangs.


Foto: Nicole Brühl

Wer kulinarische Köstlichkeiten liebt, findet reichlich Auswahl: verführerische Pralinen, handgeschöpfte Schokoladentafeln, Leckerbissen aus dem Urgetreide Emmer, echten fränkischen Safran, Fisch- und Wildgerichte und natürlich typisch fränkische Spezialitäten. Eine gewachsene fränkische Wirtshauskultur, gemütliche Biergärten und schöne Plätze zum draußen sitzen, erwarten die Gäste.

Die malerische Landschaft um die Kreuzgangstadt mit Wälder und Wiesen, sanften Hügeln, Bachläufen und Weihern ist ideal zum Wandern und Radfahren. Rundherum findet sich ein dichtes Netz an Radwegen für zahlreiche Rundtour-Möglichkeiten. Außerdem gibt es mehrere ausgeschilderte Rundwanderwege zwischen 10 und 17 km Länge.


Foto: Thomas Linkel

Kurz+Knapp

Tourist Information Feuchtwangen
Marktplatz 1 | 91555 Feuchtwangen | Tel. 09852 904-55
touristinformation@feuchtwangen.de
www.tourismus-feuchtwangen.de

Sommerträume auf dem

Graf von Faber-Castell’schen Schloss

Vom **Freitag, den 24. bis Sonntag, den 26. Juni** ist die Sommerträume-Messe auf dem Graf von Faber-Castell’schen Schloss in Stein zu Gast und steht ganz im Zeichen von „Garten und Genuss“. Im idyllischen Schlosspark präsentieren ausgewählte Aussteller/innen **Gartentrends und kulinarische Köstlichkeiten.** Live-Musik, Tastings, Workshops und Schnitzeljagd für Kinder – auch das Rahmenprogramm macht die Sommerträume als Freiluftmesse zum Erlebnis. Großzügige Gartenideen und aktuelle Trends, bunte Farbenspiele der Natur und betörende Frühlingsdüfte, es gibt jede Menge zu entdecken. Mit verschiedenen Themeninseln werden die Gäste in die schönsten Urlaubsregionen entführt und für Genussmenschen, Weinliebhaber und Feinschmecker wird eine große Auswahl zum Probieren, Testen und Stöbern geboten.

Kurz+Knapp

-Advertorial-

Graf von Faber-Castell’sches Schloss | Rednitzstraße 2 | 90547 Stein | Öffnungszeiten: Freitag 14 bis 21 Uhr, Samstag 11 bis 21 Uhr, Sonntag 11 bis 18 Uhr | Kartenvorverkauf, Informationen, Anfahrt: www.sommertraeume.net/stein





1950er-Jahre-Kinderkaufladen, Einrichtungsgegenstände und persönliche Dokumente der Familie Erhard



Fotos: Stiftung Ludwig Erhard / Hans

Erhard-Porträts verschiedener Künstler und Erhards Zigarren

-Advertorial-

Neu im Ludwig Erhard Zentrum: Ludwig Erhard – im Original

Am 4. Februar 2022 wäre Ludwig Erhard 125 Jahre alt geworden. Zum Jubiläum präsentiert das Ludwig Erhard Zentrum (LEZ) den neuen Ausstellungsbereich „LUDWIG ERHARD – IM ORIGINAL“, der einen sehr persönlichen Blick auf den ersten Bundeswirtschaftsminister und späteren Bundeskanzler wirft. In der sogenannten Schatzkammer im Neubau des LEZ erwarten die Besucherinnen und Besucher viele authentische Bilder und Objekte Ludwig Erhards, darunter etwa sein Lieblingsstuhl, seine Zigarren oder ein 50er-Jahre-Kinderkaufladen der Familie. Die Exponate stammen aus seinem privaten Nachlass, der unter spektakulären Umständen in den 1990er-Jahren verkauft wurde und auf verschlungenen Pfaden nach Fürth gelangte. Ergänzt wird dieser Bestand durch großzügige Leihgaben der Urenkel Erhards.

Es ist ein ganz besonderer, ein intimer Raum, den das LEZ seinem Namensgeber zum 125. Geburtstag eingerichtet hat. Die Alltagsgegenstände, Erinnerungsstücke, Bilder und Porträts Ludwig Erhards ergänzen die Dauerausstellung um den persönlichen Blick und machen den Menschen Ludwig Erhard greif- und erlebbar. Der neue Teil der Dauerausstellung „LUDWIG ERHARD – IM ORIGINAL“ im ersten Stock des Neubaus kann während der regulären Öffnungszeiten besucht werden.

Kurz+Knapp

Ludwig Erhard Zentrum
Geöffnet: Di–So 10–18 Uhr, Do bis 20 Uhr
Ludwig-Erhard-Straße 6 | 90762 Fürth
www.ludwig-erhard-zentrum.de
Mit U- und S-Bahn nur 15 Minuten vom Nürnberger Hauptbahnhof: U-Bahn (U1) bis Haltestelle „Rathaus“
Information, Anmeldung und Buchung:
Tel. 0911 6218 080, buchungen@ludwig-erhard-zentrum.de

Open-Air Kino in Herzogenaurach

Vom 2. bis 11. Juni 2022 findet wieder das beliebte Open-Air Kino statt. Gemeinsam mit dem Mobilen Kino e. V. aus Nürnberg präsentiert die Stadt Herzogenaurach auch in diesem Jahr ein buntes Kinoprogramm. An zehn Tagen im Juni heißt es „Film ab!“ am Kirchenplatz – Storchengeklapper inklusive. Den Beginn macht am 2. Juni 2022 das Drama „Wunderschön“. Es folgen großartige Filmhighlights, wie etwa die „Schachnovelle“ oder „King Richard“. Und auch Lustiges und Action sind mit „Kaiserschmarrndrama“ und „Spiderman - No Way Home“ im Programm. Als besonderes Erlebnis für die ganze Familie wird am Samstagabend „Die Schule der Magischen Tiere“ gezeigt. Genießen Sie also einen entspannten Kinoabend mit Familie und Freunden, für kühle Getränke und leckere Snacks wird gesorgt.

Die Filme werden bei jeder Witterung gezeigt, lediglich bei Unwetter fällt das Open-Air Kino aus. Einlass ist immer um 20.30 Uhr, Filmbeginn gegen 21.15 Uhr, nach Sonnenuntergang. In diesem Jahr gibt es wieder freie Platzwahl!

Eintrittskarten können im Online-Vorverkauf über www.herzogenaurach.de/openairkino oder in der Tourist Info, Hauptstraße 34, erworben werden. Der Eintrittspreis im Vorverkauf beträgt 8,00 EUR (zuzügl. Vorverkaufsgebühr). Nutzen Sie den Vorverkauf, dann kann der Kinoabend ganz entspannt beginnen!

Restkarten erhalten Sie je nach Verfügbarkeit für 11,00 EUR an der Abendkasse.

Germanisches Nationalmuseum
Sonderausstellung: Hans Hoffmann

Hans Hoffmann – ein europäischer Künstler der Renaissance
Eine große Sonderausstellung macht vom **12. Mai – 21. August 2022** von sich reden. Die Ausstellung präsentiert erstmals das Leben und Werk Hans Hoffmanns (1545/50 bis 1591/92). Sein europaweites Ansehen verdankt er zahlreichen Kopien nach Werken Albrecht Dürers. Zugleich entwickelte er seinen eigenen, zeitgemäßen Stil. Seine selbständigen Werke zeigen ihn als Meister von europäischem Rang.



Die Gegenüberstellung der Nachbildungen Hoffmanns mit einigen ausgesuchten Werken Dürers zeigt das hohe Niveau, das er als Kopist erreichte. Die Tätigkeit als Imitator des großen Meisters war jedoch kein individuelles Spezialgebiet, sondern Teil eines europäischen Kunstphänomens. Unter Hoffmanns Kopien nehmen Nachbildungen von Dürers Tierdarstellungen einen besonders breiten Raum ein. Daneben schuf Hoffmann eigenständige Tier- und Pflanzenstudien. Neben der Malerei und Zeichnung umfasste diese europäische Entwicklung auch das Kunsthandwerk, was man mit Goldschmiedearbeiten und Keramik zu sehen bekommt.

Zu Hoffmanns künstlerischen Leistungen gehören auch religiöse Kompositionen und Porträts bekannter Persönlichkeiten Nürnbergs. Rund 150 Gemälde, Zeichnungen und meisterhafte Kunstkammerobjekte des 16. Jahrhunderts lassen tief in das Leben und faszinierende Werk des europaweit hochgeschätzten Künstlers eintauchen. Führungen: Immer mittwochs und sonntags.

Kurz+Knapp

Germanisches Nationalmuseum
Kartäusergasse 1 | 90402 Nürnberg
Tel. 0911 1331-0 | www.gnm.de

Öffnungszeiten:
Di – So 10.00 – 18.00 Uhr | Mittwoch 10.00 - 20.30 Uhr
Montag geschlossen





WASSERSPASS für die ganze Familie
Die schönsten Seen in und um Nürnberg

In den warmen Monaten gehören Ausflüge an Seen für viele Familien zum Freizeitprogramm einfach dazu. Die Kleinen können im Wasser plantschen, im Sand spielen oder haben bei einer Bootsfahrt Spaß. Die Erwachsenen genießen das kühle Nass ebenso. Zum Glück gibt es in der Umgebung einige Seen, die perfekt für eine Ausfahrt geeignet sind.

Rothsee – Baden, Plantschen und Wassersport

Der Rothsee ist etwa 25 km von Nürnberg entfernt. Er lädt Alt und Jung gleichermaßen zum Entspannen, Spazieren und Wassersport ein. Natürlich wurden rund um den See auch diverse Badebereiche erschaffen, hierfür stehen drei Badestrände zur Verfügung, die bestens zum Schwimmen und Plantschen geeignet sind, sie sind bei den drei Strandhäusern in Grashof (inkl. Rampe für Rollstuhlfahrer), Birkach, Heuberg. Parkplätze stehen an verschiedenen Stellen rund um den Rothsee zur Verfügung. Er ist jedoch auch mit den öffentlichen Verkehrsmitteln gut zu erreichen.
Der 12 Kilometer lange Weg um den See lässt sich gut erlaufen oder mit dem Rad umrunden. Die drei Strandhäuser, oder die gepflegten Liegewiesen laden zu einem gemütlichen Picknick ein. Wassersport-Fans sollten dem Seezentrum Heuberg einen Besuch abstatten. Dort kann man sich zum Beispiel ein Tretboot ausleihen und ist ein idealer Startpunkt zum Segeln und Surfen.
Wer etwas aus der Übung ist oder das Segeln erst noch lernen muss, kann die Segelschule am Rothsee in Hilpoltstein besuchen. Auch das Ausleihen von Segelbooten ist hier möglich.

Übrigens werden vom Rother Gesundheitsamt von Mai bis September regelmäßig Wasserproben aus dem Rothsee entnommen. 2021 wurde hierdurch eine gute Wasserqualität nachgewiesen. Die aktuellen Ergebnisse kann man online unter www.wasserqualitaet-roth.de abrufen.

Happurger Seen – Baden, Sonnen, Spazieren oder Wandern

Die Happurger Seen gliedern sich in einen Stau- und einen Baggersee. Jeder See hat seinen eigenen Charme und ist für zahlreiche Freizeitmöglichkeiten nutzbar. Von Nürnberg sind die Seen etwa eine halbe Stunde Autofahrt entfernt. Ein Ausflug zum Baggersee empfiehlt sich vor allem für Sonnenanbeter und Badefreunde. Dort lässt es sich gut entspannen und das kühle Nass genießen. Insgesamt hat der See eine Fläche von 5,5 ha und ist bis zu 9 Metern tief. Macht sich nach dem Schwimmen und Plantschen irgendwann ein Hungergefühl bemerkbar, finden man an der Westseite einen Kiosk, der diverse Snacks im Angebot hat. Nur ein paar Minuten entfernt liegt der künstlich angelegte Stausee. Direkt am kostenpflichtigen Parkplatz ist das Café Restau-

rant Seeterrassen sowie ein einladender Spielplatz. Zudem bietet sich dort die Möglichkeit, ins Wasser zu steigen. Der See eignet sich prima zum Stand-up-Paddling und Surfen. Die Ausrüstung muss jedoch selbst mitgebracht werden. Lediglich in den Sommermonaten findet an den Wochenenden eine Paddling-Vermietung statt. Neben dem Restaurant hat der Segelclub Hersbruck sein Clubgelände. Dort können Kinder einen Jüngstensegelschein erwerben und Erwachsene einen Sportbootführerschein machen.
Wer sich lieber an Land bewegt, kann eine Runde um den Stausee spazieren. Das Gelände ist auch mit dem Kinderwagen gut zu bewältigen. Beim Staudamm muss man das idyllisch angelegte Ufer jedoch kurz verlassen und anschließend einen steilen Berg ersteigen, um zurück auf den Rundweg zu gelangen. Bei einem gemütlichen Lauftempo braucht man für die Umrundung rund 1,5 Stunden.


Foto: Zweckverband Rothsee/ Hugo Dietz

Eine größere Herausforderung ist dort die Wanderung auf die Houbirg zum Hohlen Fels. Der Weg ist etwas anstrengend, wird aber mit einem wundervollen Blick auf den Stausee belohnt. In der Dämmerung lassen sich rund um den See übrigens Fledermäuse beobachten. Wer also abends etwas länger Zeit hat, kann den Tag noch gemütlich ausklingen lassen und mit etwas Glück ein tolles Naturschauspiel beobachten.

Infos unter: https://www.happurg.de/kultur-sport-und-freizeit/stausee/

Laser – Kultur – Kulinarik – Magische Momente

Die Magischen Momente am Brombachsee versprechen am Freitag den 26. August von 18 bis 1 Uhr. eine atemberaubende Nacht für Groß und Klein zu werden. Eine spektakuläre Licht- und Lasershow – synchron zu mitreißender Musik – vom Deck der MS Brombachsee verwandelt den See in eine einzigartige Kulisse. Im Laufe der Nacht wird die Show an den vier Eventlocations Allmannsdorf, Enderndorf, Absberg-Seespitz und Ramsberg in gigantische Nebelmassen projiziert. Dazu gibt es Zauberer, Lichtkünstler und weitere „magische“ Erlebnisse. Ausserdem Live-Musik an den vier Stränden sowie ein Party-DJ an Bord des Trimarans. Der Eintritt ist frei! www.magische-momente-brombachsee.de


Foto: ZV Brombachsee

FRÜHLING IN SCHLOSS SEEHOF
DAS PFINGSTFESTIVAL IN DER FRÄNKISCHEN TOSKANA
IN DER BAROCKEN ORANGERIE
02. – 06. JUNI 2022
www.festival-schloss-seehof.de

02.06. 19:30 Uhr Barocke Solokonzerte
für Flöte, Fagott, Violoncello u. Cembalo
Solisten & Bamberger Streichquartett (BSQ)

03.06. 19:30 Uhr Eternum Saxophone Quartet
von Bach bis Gershwin

04.06. 19:30 Uhr Café del Mundo
einzigartig: „guitarize the world“

05.06. 19:30 Uhr Wiener Klassik
Bamberger Streichquartett u. Andrey Godik, Oboe

06.06. 11:00 Uhr Ungarischer Salon *Matinée*
Lewandowski-Ensemble

06.06. 19:30 Uhr Meisterwerke der Romantik
BSQ mit Schubert und Dvořák

Tickets & Infos: bvd Kartenservice · Tel.: (0951) 980 82-20, www.bvd-ticket.de
und Einlasskasse (0170-5846520). Infos, Foto: **www.festival-schloss-seehof.de.**





DAS CURRYWOSCHDHAUS!

Vor mehr als 5 Jahren ist in die ehrwürdige „Schwane“ wieder Leben eingekehrt: das Currywoschdhaus! Ein Konzept, welches ursprünglich aus Fürth stammt, lockt mit Currywurst jeglicher Couleur. Eines seit der Nachkriegszeit populärsten Wurstgerichte für Jung und Alt hat jetzt auch in Forchheim ein Zuhause gefunden. Nun kann man sich fragen, wieviel Potenzial steckt überhaupt in einer Currywurst und kann man damit ein ganzes Haus füllen? Jetzt bekommen Sie die Antwort. Currywurst kann man einfach nur essen oder aber als Kult leben. Im Currywoschdhaus Forchheim werden nicht nur Freunde der scharfen Würste auf ihre Kosten kommen, die Stufen gehen hier von Beginner über mutig bis hin zu verrückt (ja wirklich) bis zu gnadenlos (die letzten beiden Stufen kommen erst ab 18 Jahren und mit Haftungsausschluss auf den Teller). Die Spielarten reichen von bayrisch (mit Sauerkraut) über Kreta (mit Feta, Oliven und rohen Zwiebeln), Manhattan (mit Essiggurken und Röstzwiebeln) bis hin zu Santa Maria (mit Kapern und Sardellen) - jeder kommt hier auf seine Kosten und wird je nach Vorliebe auf jeden Fall fündig. Natürlich fehlt auch nicht die „Traditionelle“ nicht - mit Currysoße und Pommes. Zur Wahl stehen jeweils Würste vom Schwein oder Geflügel. Und alle Freunde der veganen Kochkunst können die Spezialitäten natürlich auch als „Veggi Woschd“ haben. Jetzt, wo das Wetter wieder schöner wird, schmeckt es natürlich auch im Biergarten direkt vor dem Haus am Paradeplatz 5 nochmal so gut! Gerade der Biergarten ist das neue Herzstück am Paradeplatz. Mit viel Schweiß und Liebe zum Detail wurden in den letzten Monaten ein gemütlicher Platz an der Sonne geschaffen welche durch ein großes Sonnensegel auch an heißen Tagen den nötigen Schatten bietet. Das Currywoschthaus ist ein absolutes Muss auf der kulinarischen Karte von Forchheim Unter www.currywoschdhaus.de gibt es alles Wissenswerte dazu, die Öffnungszeiten und das ganze Angebot und unter Telefon 09191/7191247 könnt ihr schon mal reservieren! Guten Appetit!

-Advertorial-

Kurz+Knapp

Höfener Str. 80 |90763 Fürth
Telefon 0911 78 76 38 80
Paradeplatz 5 |91301 Forchheim | Telefon 09191 719 1247
www.currywoschdhaus.de

CURRYWOSCHDHAUS®
DAS ORIGINAL







-Advertorial-

FORCHHEIM

Die Altstadt - „Jedes «ECKLA» liebenswert fränkisch“ Als eine der ältesten Städte Frankens hat sich Forchheim mit seinen vielen Fachwerkhäusern und der Festungsanlage ein historisches Erscheinungsbild vom Mittelalter bis zum Barock bewahrt. Wer in den Kopfstein gepflasterten Gassen auf den Spuren der alten Könige wandelt, kann die mehr als 1200 Jahre alte Geschichte der Stadt hautnah erleben.

Der Kellerwald
Entschleunigung und Genuss – das sind zwei Stichpunkte, wofür der Forchheimer Kellerwald steht. Das wärmende Sonnenlicht schimmert durch die laubbedeckten Baumkronen auf den „größten Biergarten der Welt“ mit insgesamt 23 Bierkellern in einem Areal von 20.000 m². Unter schattenspendenden Bäumen können Sie sich frisch gezapftes Forchheimer Bier mit fränkischen Brotzeiten und regionalen Gaumenfreuden schmecken lassen. Der Forchheimer Kellerwald übertrifft nicht nur an Idylle, er ist auch sehr geschichtsträchtig. Ein unterirdisches Labyrinth aus kilometerlangen Felsengängen diente in früheren Zeiten zur Bierlagerung. Bereits im Jahre 1609 wurde der erste Keller zur Lagerung des flüssigen Goldes genutzt.

www.forchheim-erleben.de

-Advertorial-

LA DOLCE VITA
im San Marino in Forchheim

Dass man für einen gelungenen Abend alle Sinne ansprechen muss, wissen die Macher des Restaurants in der Bayreuther Straße 23, dem San Marino, schon seit langem. Der Sommer ist es mal wieder, der den Betreibern alles abverlangt und sie dazu inspiriert, weil der Gast ihr wichtigstes Gut ist. Und genau diesem wollten sie noch mehr von ihrer italienischen Liebe und Wärme bieten. Mit viel Liebe zum Detail wurde hier letztes Jahr der Biergarten zu einem mit mediterranen Flair angehauchten Genießergarten umgestaltet. Ruhe ausstrahlende Schirme mit Beleuchtung und die ehrwürdigen Kronen der Schatten spendenden Bäume sorgen für das nötige Ambiente, um eine laue Sommernacht zu einer Reise in das beliebteste Urlaubsziel der Deutschen zu verwandeln. Aber nicht nur das macht hier den Aufenthalt zum Erlebnis. Auch ein Spielplatz für die Kleinen sorgt für die nötige Entspannung. Im San Marino wird Familie noch großgeschrieben und ist nicht nur das Wort für die Werbung „Familienbetrieb“. Über Generationen hinweg sehen die Pileio sich als „Gastgeber“ und suchen ständig nach dem Außergewöhnlichen, um ihre Gäste zu verwöhnen. Unsere Empfehlung: unbedingt ins San Marino gehen und eines der besten italienischen Restaurants der Gegend live erleben!

San Marino, Bayreuther Strasse 23, Forchheim, Tel 09191 80909
sanmarino.de
Neu: Direkt online bestellen oder reservieren!





GESCHICHTE(N)
FINDEN SIE IM STADTARCHIV!



STADTARCHIV ERLANGEN

Luitpoldstraße 47 | 91052 Erlangen
Tel 0 91 31/86-22 19
Fax 0 91 31/86-28 76

Öffnungszeiten
Mo 8 – 18 Uhr | Di 8 – 16 Uhr
Mi 8 – 12 Uhr | Do 8 – 14 Uhr | Fr 8 – 12 Uhr

Stadt Erlangen

Nürnberg
DIGITAL
FESTIVAL





4.–14.7.2022

nuernberg.digital/festival

Wir sehen uns wieder
im Juli 2023!

ITALIEN ZUM MITNEHMEN

Bassanese

GELATO • CIOCCOLATO • CAFFÉ

bassanese
seit 1976
el Gelato Bon

NEU

DEN SOMMER GENIESSEN MIT EIS AUS BESTEN ROHSTOFFEN!



STANDORTE & ÖFFNUNGSZEITEN

WWW.BASSANESE.DE

Follow us