hugo! FREIZEIT

Heimat neu entdecken!

vhs Volkshochschule Erlangen

Stadt Erlangen

STARK IN DEN WINTER!



Jetzt das aktuelle vhs-Programm entdecken!

www.vhs-erlangen.de

Erlanger Waldweihnacht am Schlossplatz

21.11. bis 24.12.2022

Täglich Bühnenprogramm, Live-Musik u. v. m.

Haus der Wichtel · Kerzen Werkstatt · Kinder Backstube

Freitag und Samstag bis 21.30 Uhr

www.hugo-freizeit.de

Ausgabe 5 | Winter 2022

Auflage: 105.000

MITSUBISHI MOTORS

Jetzt noch alle Vorteile sichern

Sofort lieferbar!



Der Mitsubishi Eclipse Cross Plug-in Hybrid BASIS 4WD[1]

Jetzt leasen!
369 EUR Leasing/Monat[2]

5 JAHRE HERSTELLER GARANTIE*

8 JAHRE FAHRBATTERIE GARANTIE*

*5 Jahre Herstellergarantie bis 100.000 km bzw. 8 Jahre Herstellergarantie auf die Fahrbatterie bis 160.000 km, Details unter www.mitsubishi-motors.de/herstellergarantie

NEFZ (Neuer Europäischer Fahrzyklus) Messverfahren ECE R 101 Eclipse Cross Plug-in Hybrid Gesamtverbrauch: Stromverbrauch (kWh/100 km) kombiniert 19,3. Kraftstoffverbrauch (l/100 km) kombiniert 1,7. CO_2-Emission (g/km) kombiniert 39. Effizienzklasse A+++. Die Werte wurden entsprechend neuem WLTP-Testzyklus ermittelt und auf das bisherige Messverfahren NEFZ umgerechnet. Hinweis: Die KfZ-Steuer wird auf Basis der WLTP-Werte berechnet.

1 | Antrieb: 4WD 2.4 Benziner 72 kW (98 PS), Elektromotorenvorn 60 kW (82 PS) / hinten 70 kW (95 PS), Systemleistung 138 kW (188 PS) **2 |** Eclipse Cross Plug-in Hybrid BASIS 2.4 Benziner 72 kW (98 PS) 4WD[1] Leasingbeispiel (Stand: 60 2022; Zinsänderungen bleiben vorbehalten): zugrunde liegender Fahrzeugpreis entspricht der unverbindlichen Preisempfehlung der MMD Automobile GmbH, Friedberg, in Höhe von 40.590,00 EUR, Sonderzahlung 7.199,00 EUR, monatliche Rate 369,00 EUR, Laufzeit 36 Monate, Laufleistung p. a. 10.000 km. Freibleibendes Leasingangebot der **MKG Bank, Zweigniederlassung der MCE Bank GmbH**, Schieferstein 9, 65439 Flörsheim, zzgl. Überführungskosten. In diesem Leasingangebot ist bereits der vom Automobilhersteller zu tragende Anteil am Umweltbonus enthalten. Genaue Bedingungen auf **www.elektro-bestseller.de**
Veröffentlichung der MMD Automobile GmbH, Emil-Frey-Straße 2, 61169 Friedberg

▶ Nähere Informationen erhalten Sie bei dem folgenden Mitsubishi Handelspartner:

AUTOKRAUS ERLANGEN

Auto-Kraus GmbH & Co. KG
St. Johann 5
91056 Erlangen
Telefon 09131-75430
www.autokraus-mitsubishi.de

Wissen was läuft mit dem **hugo!**-Blog und unseren socialmedia-Kanälen



Folgt uns auf Instagram oder Facebook, oder klickt rein unter **www.hugo-freizeit.de**, dann seid ihr immer aktuell informiert! Ob im Print oder auch online, mit uns wisst ihr immer was läuft!

Kunterbunt informieren wir Euch über Freizeiterlebnisse aller Art für Jung und Alt oder über Neues in der örtlichen Gastronomie, es ist garantiert für jeden etwas dabei. Laufend mit neuen Infos versorgt habt ihr immer eine große Auswahl an Anregungen. Dabei könnt ihr Euch sowohl anhand von Fotos und kleinen Filmchen inspirieren lassen, als auch darüber hinaus die nötigen Infos in unseren Artikeln durchlesen. Ob Kulturtipps, aktuelle Events, Verlosungsaktionen, Familienveranstaltungen oder Gastro- und Restauranttipps, mit uns seid ihr immer mittendrin und voll dabei.

Auf unserer homepage findet ihr sowohl unser aktuelles Freizeitmagazin, als auch unser Jobmagazin hinterlegt. Einfach herunterladen und schon habt ihr online Einblick in die vielen Tipps und Anregungen rund um die vergnügliche Freizeitgestaltung oder über Stellenangebote in unserem Jobportal. Wer also auf Jobsuche ist, der findet hier jede Menge Firmen, die auf der Suche nach Personal sind. .

Wir halten Euch informiert! Unter www.hugo-freizeit.de wisst ihr was läuft!





Erlanger Waldweihnacht Foto: Beck



Feuerzangenbowle Foto: Florian Trykowski

Erlangen im Winterzauber

mit Eislaufspaß und Marktgeschehen

Nach langer Wartezeit lockt der Erlanger Winterzauber vom 21. November bis 24. Dezember 2022 wieder zahlreiche Besucher aus Nah und Fern in die feierlich herausgeputzte Hugenottenstadt! Verteilt über die ganze Stadt bieten drei Weihnachtsmärkte, eine neue Variante der Eislauffläche, „Erlangen like on Ice“, und eine Kindereisenbahn Weihnachtsambiente in der Innenstadt. Als erstes eröffnen die drei Weihnachtsmärkte am 21. November ihre zauberhaft geschmückten Buden:



Erlanger Waldweihnacht am Schlossplatz

Die Waldweihnacht am Schlossplatz glänzt wieder mit viel rustikalem Holz und echten Tannenbäumen! Der Waldboden aus Holzhackschnitzeln sorgt für angenehmen Tritt und warme Füße. So lässt es sich auch bei einem längeren Aufenthalt gut aushalten. Und die Anordnung der Holzbuden sorgt für einen großen, weitläufigen Innenbereich, in dem man sich gerne Weihnachtsflair um die Nase wehen lässt. Dazu kommt wieder ein abwechslungsreiches Musikprogramm auf der Waldbühne und vielfältige kulinarische Angebote sowie zahlreiche Spendenaktionen und Verlosungen. Das bewährte Gesamtkonzept garantiert also auch dieses Jahr wieder eine wunderbare Atmosphäre! www.erlanger-waldweihnacht.de

Historischer Weihnachtsmarkt am Neustädter Kirchenplatz

Der Historische Weihnachtsmarkt lädt wieder ein zu einem Ausflug ins Mittelalter mit einer einzigartig romantischen Atmosphäre ein! Rund um die Neustädter Kirche werden mittelalterliche Marktstände aufgebaut und Musikanten, Stelzenläufer, Gaukler und Feuerspucker lassen die vergangenen Bräuche lebendig werden. Das tägliche

Verlosung

hugo! verlost 5 x 5 Gutscheine für die Feuerzangenbowle. Einfach eine E-Mail mit dem Betreff „Feuerzangenbowle“ an redaktion@hugo-info.de senden und mit etwas Glück gewinnen. Das Gewinnspiel läuft bis einschließlich 4. Dezember. Danach werden die Gewinner benachrichtigt. Teilnahmebedingungen unter www.hugo-info.de/Gewinnspielteilnahme.



Erlangen on Ice Foto: Anne Zarncke

Unterhaltungsprogramm führt die Gäste in eine längst verflossene Zeit. Ab 15.30 Uhr darf man sich auf Gaukeleien freuen, dazwischen ertönt Live-Musik am Platz, danach erfreut immer unter der Woche um 18 Uhr eine Kinderfeuershow die lieben Kleinen und um 20 Uhr gibt es die Feuershow für die Großen. Danach erklingt wieder musikalische Unterhaltung während man sich viele Spezialitäten, die nur auf diesem Markt zu finden sind (z.B. die Feuerzangenbowle) schmecken lassen kann. Ein verzauberndes Weihnachtsabenteuer für die ganze Familie! www.historischer-weihnachtsmarkt-er.de

Altstädter Weihnachtsmarkt am Altstädter Kirchenplatz

Der eigens für die Altstadt entwickelte Weihnachtsmarkt verzaubert den schönsten Platz in Erlangen, den Kirchenplatz, in einen besonderen Ort! Geboten sind ein einzigartiger Bühnenpavillon mit einem unkonventionellen Programm, Buden mit DIY-Deko und weiteren selbstgemachten Produkten, leckeres Essen und Getränke sowie Weihnachtsbäume aus Franken. Im Herzen der malerischen Altstadt, die durch Kultur, Genuss und gastronomische Vielfalt besticht und von der Qualität der ansässigen Einzelhändler lebt, bildet sich also ein Weihnachtsmarkt mit mannigfaltigem Angebot gleicher Couleur ab! www.altstädter-weihnachtsmarkt.de

„Erlangen like on Ice“

Ab dem 25. November ziehen dann auch wieder die Kids und natürlich auch große Schlittschuh-Fans ihre Bahnen auf der Eislauffläche am Marktplatz. Doch in ihrer bereits neunten Ausgabe heißt es dann: „Erlangen like on Ice“. Dieses Jahr erfolgt erstmals der Betrieb ohne Strom- und Wasserverbrauch. Die eingesetzte Kunststofftechnik verspricht Vergnügen und ist CO2 neutral betrieben. Die Beleuchtungstechnik erfolgt mit 100% Grünstrom der Erlanger Stadtwerke. Während der Schulzeit dürfen auch wieder die Schulklassen die Anlage kostenfrei nutzen. Das Eislaufvergnügen steht bis 24. Dezember 2022 zur Verfügung. Zusätzlich gibt es immer montags ab 16 Uhr die Möglichkeit, die Fläche als Gruppe oder Unternehmen zum Eisstock- oder Lattlschießen zu buchen. Für alle, die keine eigenen Schlittschuhe besitzen, wird auch gegen eine kleine Gebühr ein Verleih angeboten.
Alle weiteren Informationen unter: www.erlangen.info/winterzauber und www.erlangen.info/erlangenlikeonice .





Lichtenfelser Märchenwald Foto: Uligraphics



Lichtenfelser Märchenwald Foto: Uligraphics

Highlight-Ausflüge zu besonderen WEIHNACHTSMÄRKTEN & WEIHNACHTLICHEN EVENTS



Lichtenfelser Märchenwald und Weihnachtsmarkt

Ein besonderes Highlight für Familien mit Kindern ist der Lichtenfelser Weihnachtsmarkt und Märchenwald mit seiner großen Kindereisenbahn. Zahlreiche Märchenfiguren und zauberhafte Gestalten im Märchenwald am Marktplatz lassen die Augen der kleinen Besucher strahlen und verbreiten eine magische Stimmung im Herzen der Lichtenfelser Altstadt. „Alles einsteigen!“ heißt es am Bahnsteig im Märchenwald, wenn die Märchenwaldeisenbahn ihre täglichen Runden durch dieses Wunderland der Phantasie dreht.

Sogar einen **Rapunzelturm** können die Kleinen erklimmen und ein **Hexenbesen lädt zum Ritt** ein. Im gemütlichen „Hexenhaus“ finden täglich Märchenlesungen statt. Majestätisch erhebt sich der große Weihnachtsbaum über die Dächer der charmanten Holzbuden der Kunsthandwerker, die Schmuck, Handarbeiten, Dekorationsartikel sowie leckere Spezialitäten anbieten. Live-Musik mit Auftritten von heimischen Bands, Chören und Bläsergruppen sorgen für ein abwechslungsreiches Rahmenprogramm in einer weihnachtlichen Atmosphäre. Der Marktplatz und Säumarkt, sowie die Lichtenfelser Stadtalm laden zum Verweilen und Genießen ein. Darüber hinaus bietet sich ein Bummel durch die Altstadt mit ihren Geschäften und Restaurants inmitten des bunten Weihnachtstreibens an. Am Samstag, 23. Dezember findet traditionell, zusätzlich zum Weihnachtsmarkt, ein großer Krammarkt in der Innenstadt statt.
25. November bis 23. Dezember. Öffnungszeiten: Mo.-Fr. 15-19 Uhr, Sa. und So. 13-19 Uhr
Weitere Infos unter: www.lichtenfels.de



Winter-Anna-Fest Foto: Thilo Hierstetter



Auf der Schanze Foto: Bernd Müller

4x Weihnachtsambiente in Sulzbach-Rosenberg

An 4 verschiedenen Orten an den 4 Adventswochenenden kann man in Sulzbach-Rosenberg Weihnachtsfeste erleben.
Am 1. Adventssamstag geht es los mit dem **Winter Anna-Fest** auf dem Annaberg. Besinnliche Klänge und kleine Köstlichkeiten auf dem Adventsmarkt belohnen die Besucher für ihren Aufstieg auf den Berg. Und stimmen perfekt auf die Adventszeit ein.
26.11: Winter Anna-Fest, Ort: Annaberg, Öffnungszeiten: 10:00 – 21:00 Uhr

Am 2. Adventswochenende verwandelt sich der Rosenberger Ortskern zur **8. Rosenberger Dorfweihnacht** wieder in ein stimmungsvolles Winterwunderland. Zahlreiche Stände der Rosenberger Vereine, Verbände, Gruppen und Kunsthandwerker laden zum Bummel ein. Man findet dort ein tolles Angebot unter anderem an selbst gebasteltem Weihnachtsschmuck, Strickwaren, Kunsthandwerk und Handarbeiten. Dazu gibt es feine selbstangesetzte Liköre und vieles mehr. Viele Leckereien warten darauf verkostet zu werden.
3. + 4.12.: Rosenberger Dorfweihnacht, Ort: Rosenberg , Öffnungszeiten: Sa.: 14:00 Uhr – 22.00 Uhr, So.: 14:00 Uhr – 20:00 Uhr.

Am 3. Wochenende freut sich der **Weihnachtsmarkt „Auf der Schanze“** auf regen Besuch. Im Schutze der mittelalterlichen Stadtmauer lädt der Weihnachtsmarkt auf der Schanze zu heißen Getränken und süßen Köstlichkeiten ein. Kunsthandwerk, lokale Vereine und klassische Buden präsentieren sich im Stadtgraben vor der Kulisse der historischen Altstadt. Feuerkörbe und ein Zelt sorgen auch bei kalten Temperaturen für einen wohlig warmen Besuch.
08.12.2022 – 11.12.2022, Ort: Auf der Schanze, Öffnungszeiten: Do.+Fr.: 16:00 Uhr – 20:00 Uhr Sa.: 15:00 Uhr – 20:00 Uhr, So.: 14:00 Uhr – 20:00 Uhr

Am 4. Advent heißt es **„Weihnachtsmarkt goes Stahlwerk“.** Beim Weihnachtsmarkt auf der Hochofen-Plaza bieten Verkaufsstände neben den kulinarischen Genüssen und einem Kinderkarussell, die Möglichkeit für ein last-minute-Weihnachtsgeschenk. Als besonderes Highlight seilt sich der Nikolaus um 18:30 Uhr vom Hochofen des ehemaligen Stahlwerks ab.
So. 18.12.:Ort: Hochofen-Plaza, Sulzbach-Rosenberg, Öffnungszeiten 13:00 – 20:00 Uhr

Rosenberger Krippenweg

Im Ortsteil Rosenberg werden vom ersten Advent bis zum 6. Januar zahlreiche Krippen ausgestellt. Bei einem gemütlichen Spaziergang kann man sie an über 40 Stationen bestaunen.
Weitere Infos unter: www.suro.city







Weihnachtsstimmung in Spalt

Foto: Stadt Spalt/Hopfenbiergut

Stimmungsvolle Stunden in der zauberhaften Spalter Weihnachtsstadt

Der Spalter Weihnachtsmarkt hat sich zu einem Publikumsmagnet und Geheimtipp unter Frankens Weihnachtsmärkten entwickelt. Am ersten Adventswochenende lädt die Weihnachtsstadt Spalt wieder zu einem Spaziergang durch die historische Altstadt ein. Wer nach Spalt zum Weihnachtsmarkt fährt, kann bei über 100 Stationen etwas erleben. Zahlreiche **Kellergewölbe und Hopfenscheunen,** die das ganze Jahr über den Besuchern verborgen bleiben, öffnen sich und erstrahlen in weihnachtlichem Glanz. Die Museen in den Stadttürmen und im historischen Kornhaus öffnen ihre Tore und strahlen Atmosphäre aus. Kulinarische Genüsse findet der Besucher an den Ständen entlang der Straßen und Gassen. Spalter Chöre und Musikgruppen, Himmlischer Bote und Nachtwächter schaffen das weihnachtliche Ambiente und stimmen auf die Adventszeit ein. Wenig beachtete Winkel, Ecken und Nischen der Altstadt werden vom Glanz der adventlichen Vorfreude erstrahlt. Rundum wird man aufs Neue entzückt. Ebenfalls ein **Highlight ist der Besuch des Historischen Kornhauses** in dem sich das Museum „HopfenBierGut“ befindet. Das über 550 Jahre alte Haus ist interaktiv und modern gestaltet und hat im GenussLaden jede Menge Geschenkideen für Weihnachten im Sortiment. Bis bald in Spalt!

Sa. + So. 26. + 27.11. Öffnungszeiten: Sa. 15 Uhr - 21 Uhr, So.:12 Uhr - 19 Uhr

Weitere Infos unter: www.spalt.de





Stadt Haßfurt Foto : Stefan Göb



Stadt Haßfurt Foto : Stadt Haßfurt

Engelhafter Advent im Haßfurter Weihnachtsdorf

Von 3. bis 23. Dezember wird der Haßfurter Marktplatz zum Weihnachtsdorf. Beginnend mit dem traditionellen Nikolausmarkt der Hobbybastler am Samstag, 3. Dezember kann dann die Adventszeit von Donnerstag bis Sonntag in Haßfurt neu erlebt werden. Mit heimeliger Atmosphäre durch Holzofen, Hackschnitzel und stimmungsvoller Beleuchtung kann man sich entspannt den vielen leckeren Schmankerln aller Art widmen und sich genussvoll auf das Fest einstimmen. Eine besondere Attraktion für Jung und Alt unter dem Motto **„Jede/r kann ein Engel sein“** ist auch dabei. Eine große Lichtskulptur mit Engelsflügeln und Heiligenschein lässt jede/n für kurze Zeit selbst ein Engel sein. Man stellt sich einfach vor die großen, beleuchteten Engelsflügel, lässt von sich ein Foto machen und teilt dies mit seinen Freunden auf Social Media. Dies ist sicherlich ein unvergessliches Souvenir vom Haßfurter Weihnachtsdorf. Eine weitere Besonderheit ist das Kinderprogramm. Die kleinen Besucher kommen mit dem Kindertheater voll auf ihre Kosten wenn ein **weihnachtliches Kinder-Musical, Puppentheater** oder ein Mitmachkonzert ihnen die Wartezeit auf das Christkind unterhaltsam verkürzt. Insgesamt sorgt ein schönes abwechslungsreiches musikalisches Programm für eine adventliche Untermalung im Weihnachtsdorf. Übrigens, auch die schönen Geschäfte laden zum Weihnachts-Shopping in die Haßfurter Innenstadt.

3. – 23. Dezember Öffnungszeiten: Do. bis So. 15 Uhr - 22 Uhr

Mehr Infos unter www.hassfurt.de





Postkutsche Foto: Berny Meyer

Fahrten mit der Postkutsche durch das weihnachtliche Nürnberg

Im Advent zieht die Museums-Postkutsche ihre Runden durch die vorweihnachtliche Nürnberger Altstadt. Auf eine gemächliche Zeitreise gehen, begleitet von Signalen und weihnachtlichen Weisen, die der **Postillion auf dem Posthorn bläst.** Hier in der Kutsche kann man entschleunigen, während einem die weihnachtlichen Düfte um die Nase wehen und man den Ausblick auf das bunte Treiben genießen kann. Start der etwa 10-minütigen Touren ist an der Haltestelle an der Waaggasse, gegenüber der IHK. Kosten 5 Euro EW und 3,50 Euro Kinder. Tickets gibt es an der Haltestelle oder am Stand der Nürnberger Papierwerkstatt (Stand 114) auf dem Christkindlesmarkt. Natürlich ist das gleich eine wunderbare Gelegenheit noch durch den berühmten Nürnberger Christkindelmarkt zu bummeln.

Vom 26.11. bis 23.12.2022, täglich 14 – 19 Uhr; 25.11.2022 von 14 – 21 Uhr und 24.12.2022 10 – 14 Uhr

Mehr Infos unter www.mspt.de




Foto: ETM_Anne Zarncke

Eislaufspaß und Budenzauber in Erlangen

Nach langer Wartezeit darf man sich dieses Jahr endlich wieder auf den Erlanger Winterzauber freuen, der vom 21. November bis 24. Dezember zahlreiche Besucher aus Nah und Fern anlockt. Die Hugenottenstadt erstrahlt im Weihnachtsglanz und präsentiert gleich drei Weihnachtsmärkte über die Stadt verteilt, die für jeden Geschmack etwas zu bieten haben. Darüber hinaus kommen die Kinder bei einer Fahrt mit der traditionelle Kindereisenbahn „Rudolph´s Weihnachts-Express“ am Hugenottenplatz voll auf ihre Kosten.

Ein besonderes Highlight - und da muss auch heuer niemand darauf verzichten - ist die Eislauffläche am Marktplatz, die dieses Jahr als energiesparsame, neue Variante „Erlangen like on Ice“ die Herzen höherschlagen lässt. Beim gemeinsamen Projekt von City-Management und städtischem Sportamt erfolgt erstmals der Betrieb ohne Strom- und Wasserverbrauch. Die eingesetzte Kunststofftechnik wird u.a. von Verbänden wie dem Deutschen Eishockey-Bund. Umwelt- und energiebewusst war es für die Organisatoren wichtig für dieses Jahr ein System zu wählen, das einerseits bestes Vergnügen verspricht und gleichzeitig CO2 neutral betrieben werden kann. Die Beleuchtungstechnik erfolgt mit 100% Grünstrom der Erlanger Stadtwerke. Während der Schulzeit dürfen auch wieder die Schulklassen die Anlage kostenfrei nutzen. Das Eislaufvergnügen steht vom 25. November bis 24. Dezember 2022 zur Verfügung. Zusätzlich gibt es immer montags ab 16 Uhr die Möglichkeit, die Fläche als Gruppe oder Unternehmen zum Eisstockschießen oder Lattlschießen zu buchen.

Auf eine schöne und stimmungsvolle Weihnachtszeit!


Foto: ETM_Thomas Bettweiler

Kurz+Knapp

-Advertorial-

Die Weihnachtsmärkte & Aktionen im Überblick:

Erlanger Waldweihnacht am Schlossplatz
www.erlanger-waldweihnacht.de

Historischer Weihnachtsmarkt am Neustädter Kirchenplatz
www.historischer-weihnachtsmarkt-erlangen.de

Altstädter Weihnachtsmarkt am Altstädter Kirchenplatz
www.altstädter-weihnachtsmarkt.de

Erlangen like on Ice am Marktplatz (25. November – 24. Dezember 2022)
www.erlangen.info/erlangenlikeonice/

Alle Informationen zu den verschiedenen Veranstaltungen gibt es auf www.erlangen.info/winterzauber/, den jeweiligen Veranstaltern sowie in der Tourist-Information Erlangen, Goethestraße 21a, 91054 Erlangen; (Mo – Fr, 9 – 17 Uhr).



Winter Mainschleife Wallfahrtsweg Volkach | Foto: Meshko

EIN SCHÖNER GENUSSVOLLER WINTERTAG

Die Gastlichen Fünf sorgen für Genuss

Wann und wo man in der kalten Jahreszeit am besten die kulinarischen, kulturellen und touristischen Verlockungen in Franken genießt, zeigt ein Blick auf die winterlichen Highlights der Gastlichen Fünf im Fränkischen Weinland. Explizit sind damit die Orte Dettelbach, Gerolzhofen, Iphofen, Kitzingen und Volkach gemeint.

Ein Wintertag mit Naturerlebnis, Altstadtkulisse und kulinarischen Akzenten ist in allen fünf Orten erlebbar. Ein Spaziergang von der Altstadt zur Gertraudiskapelle, von der aus man einen der schönsten Blicke auf den Nördlichen Steigerwald hat, lockt mit besonderen Aussichtsmomenten. Vorbei am Neuen See und dem Lindelachshof geht es wieder zurück zur Altstadt. Hier erwartet die Besucher die Gerolzhöfer Krippenstraße mit einem Blick auf viele Weihnachtskrippen oder auch das Brunnenglühen am Marktplatz (Fr.-So. im Advent). Ein besonderes Highlight ist die weithin sichtbare Giebelbeleuchtung, die die Altstadt mit hunderten LED-Birnen in ein besonderes Licht taucht.

Die Iphöfer Weinentdecker-Runde lässt sich auch im Winter als herrlicher Spaziergang mit etwa sechs Kilometern Länge zu den Wein-Höhepunkten rund um Iphofen perfekt meistern. Wer anschließend eine Einkehr sucht, wird im Herzen der Altstadt beispielsweise im neueröffneten Genusshaus oder in der Vinothek Iphofen sofort fündig. Ein Besuch



Dettelbach; Muskatzinen | Foto: Agentur Zudem

Kurz+Knapp

-Advertorial-

Alle Information zu den Orten finden Interessierte unter:
Gastliche Fünf im Fränkischen Weinland
Marktplatz 1, 97332 Volkach
Telefon 09381 / 401 12, www.die-gastlichen-fuenf.de



Glühwein Volkach Mainschleife | Foto: Kimmel


Winterliches Gerolzhofen 2017; Foto: Beate Glotzmann

Gewusst?

Veranstaltungskalender

25. – 27.11.2022
Volkacher Weihnachtsstraße

25.11. – 27.11.2022
Advents-Stationen/
Dettelbach

18.11.2022 – 8.1.2023
Gerolzhöfer Krippenstraße

03. – 04.12.2022
Weihnachtsmarkt Iphofen

09. – 11.12.2022
Kitzingen leuchtet
– Weihnachtsmarkt

01. – 06.01.2023
Volkacher Winterzauber

beim Iphöfer Weihnachtsmarkt am zweiten Adventswochenende bei einem Glas Winzerglühwein darf natürlich nicht fehlen. Wer möchte, reist einfach bequem mit der Bahn via VGN-Ticket nach Iphofen an.

Bayerns größte Adventskerze am Marktplatz gilt es in Kitzingen zu erleben. Diese leuchtet bereits ab Ende November und der Kitzinger Weihnachtsmarkt am zweiten Dezember-Wochenende rahmt sie festlich ein. Ein Glühwein, ein Besuch im Deutschen Fastnachtmuseum oder eine Leckerei aus der fränkischen Lebküchnerei der Familie Will gehört zum Wintertag in Kitzingen dazu.Übrigens die Lebküchnerei ist in zweiter Generation ein Spezialist für handgemachte Köstlichkeiten. Egal, ob Schoko- oder Mandellebkuchen, Elisenlebkuchen oder Ausgefallenes wie Schlesische Pfefferkuchen: Traditionelle Rezepte und hochwertige Zutaten sind das Geheimnis für den Genuss. In der kleinen, aber feinen Backstube kommen in der Weihnachtszeit täglich rund 1.500 Lebkuchen aufs Blech.

Nicht nur in den Wintermonaten sondern, ganzjährig lockt auch Dettelbach mit einer Leckerei. Die Rede ist von Dettelbacher Muskatzinen, die perfekt zu einem Glas Wein passen. Das Rezept wird heute noch wohl gehütet. Zwei Dettelbacher Konditoren stellen Muskatzinen her. Wer Dettelbach in der Vorweihnachtszeit besucht, schaut einfach im Kultur- und Kommunikationszentrum (KUK) im Herzen der Altstadt vorbei. Dort gibt es nicht nur eine Vinothek sondern auch das leckere Weingebäck zu verkosten. Natürlich gibt es auch bei den Dettelbacher Adventsstationen am ersten Adventswochenende die Gelegenheit, das Gebäck zu verkosten.

Eine winterliche Weinbergswanderung bietet sich auch in Volkach an der Mainschleife an. Ein kurzer Spaziergang zur nahegelegenen Vogelsburg in den Weinbergen gibt tolle Panoramablicke über den Main und die Rebhänge preis. Zurück in der Altstadt darf dann am Marktplatz am Brunnen in Ruhe und voller Genuss ein Glas Winzerglühwein getrunken werden. Ob bei der Volkacher Adventsstraße am ersten Adventswochenende oder beim kulinarisch musikalischen Winterdorf dem Volkacher Winterzauber in der ersten Januar-Woche steht der Genuss und die Lebensfreude immer im Mittelpunkt.


Baumannsches Haus im Winter; Foto: Tobias Reissmann



Lorenzkirche



Sebaldus Kirche

Über- & Unterirdische Abenteuer und Erlebnisse

Unter- und überirdisch gibt es in unserer Region viel zu entdecken! Warum also nicht mal Einsichten unter Tage oder Aussichten in luftigen Höhen genießen? Ganz nach Wunsch und Wetter könnt ihr unserer Region in geheimnisvolle dunkle Welten eintauchen oder auch die Treppe nach oben nehmen und die Welt aus der Vogelperspektive betrachten! Wir haben für Euch tolle Tipps zusammengestellt. Übrigens, überall sind Buchungen für Gruppenführungen möglich.

Überirdisch

Turmführung St. Sebald Nürnberg:

Hoch hinaus geht es bei der spannenden Turmführung von St. Sebald. 244 Stufen führen den 50 Meter hohen Südturm hinauf. Nun gibt es aber zwischendurch noch atemberaubende Einblicke in das Kirchenleben, wie beispielsweise am Engelschor wenn man von da aus einen Blick von oben in die Kirche werfen kann. Oder noch etwas höher kann man sogar noch dem Dachgebälk des Kirchenschiffs entlangschreiten. Zurück geht es wieder ein Stück weiter den Turm hinauf an der Glocke vorbei zur Empore die den Turm umringt. Von da aus hat man einen spektakulären Blick über die schöne Stadt Nürnberg und die Burg.
Turmführungen St. Sebald: Burgstr. 1-3, Nürnberg, www.sebalduskirche.de

Zeiten: ab Advent jeweils Donnerstag um 16.30 Uhr und Samstag um 11 + 14 + 17 Uhr, bis Ende der Weihnachtsferien

Eintritt: Erwachsene 5 €+ Kinder 2 €, Karten erhältlich am Eingangsbereich der Kirche

Dauer: ca. 1 Stunde

Turmführung St. Lorenz Nürnberg:

Auf in luftige Höhen geht es mit den Turmführern/innen in den Nordturm der St. Lorenz Kirche ganze 80 Meter hoch. Da sollte niemand dabei sein der Höhenangst hat. Aber der Aufstieg über die schmalen Stufen lohnt sich, denn von oben hat man einen fantastischen und atemberaubenden Blick über die gesamte Stadt. Auf dem Weg nach oben hat man außerdem noch die Gelegenheit einen Blick auf die großen Glocken zu werfen. Eine Besonderheit in der Adventszeit ist die angebotene Nachtführung die jeden

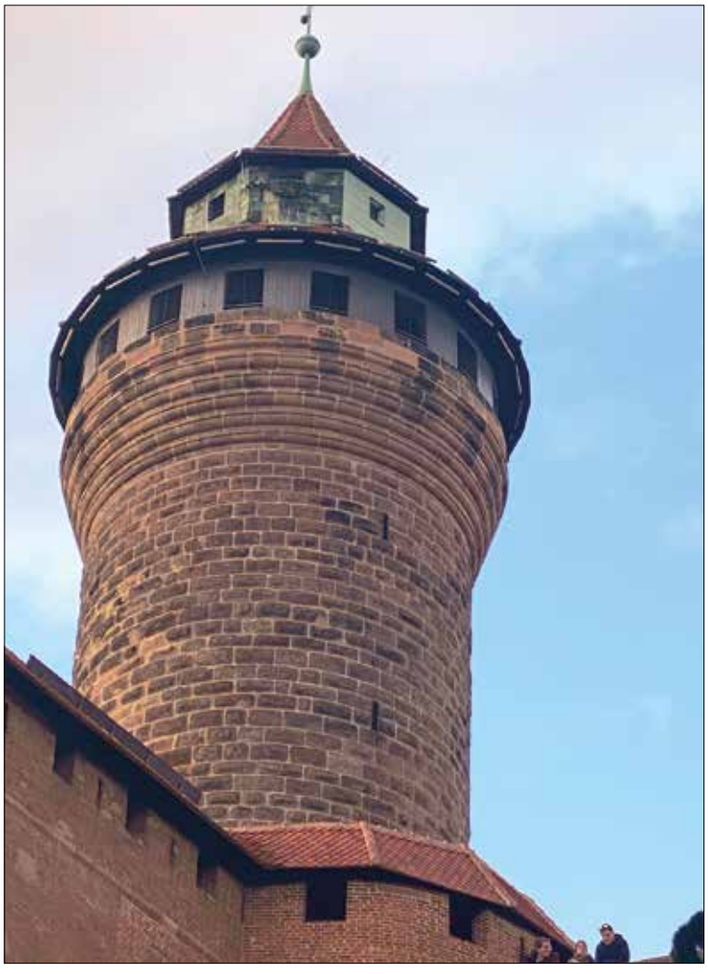

Sinwellturm :

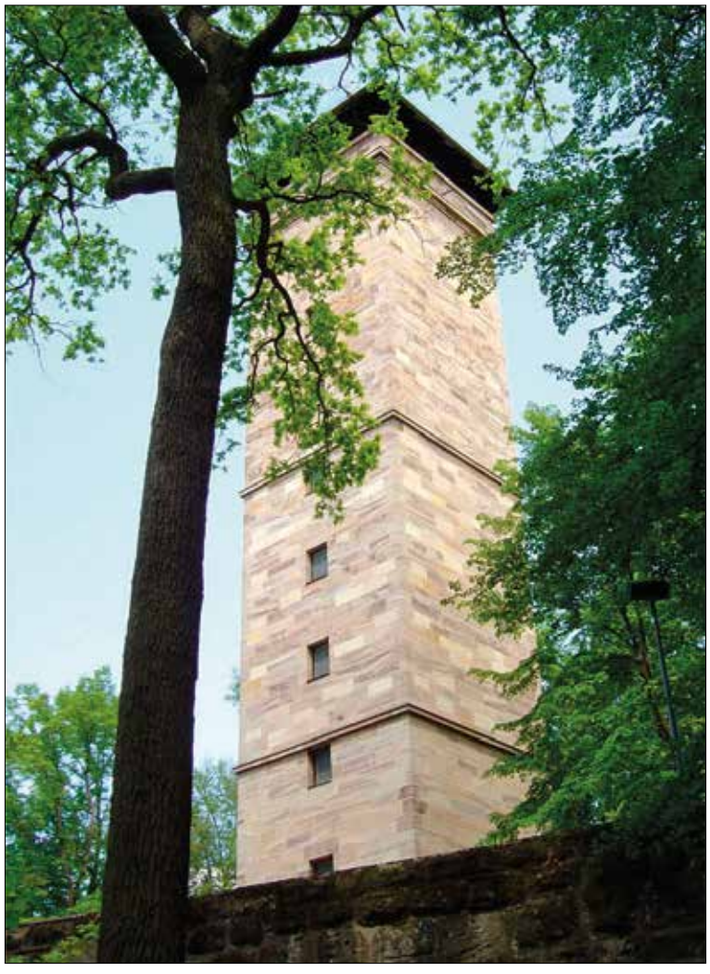

Turm Alte Veste Foto: Städtisches Museum Zirndorf

Donnerstag stattfindet und um 20 Uhr auf den Nordturm führt, ein kleiner Snack zur Stärkung wird darüber hinaus gereicht.
Turmführung St. Lorenz, Lorenzer Platz 10, Nürnberg, www.lorenzkirche.de

Zeiten: Jeden Samstag um 14 Uhr und um 15.30 Uhr und Donnerstag im Advent um 20 Uhr

Eintritt: EW 8 € + Kinder 5 €, Karten erhältlich am Eingangsbereich der Kirche

Dauer: ca. 1 Stunde

Sinwellturm auf der Nürnberger Burg

Ein Aufstieg im Sinwellturm ist mit seinen 113 Stufen mit breiten zugänglichen Treppenebenen gut zu bewältigen. Als Bergfried errichtet diente dieser in der Vergangenheit vorrangig zu Wehr- und Statuszwecken. Der historische Rundturm ist ein prägnanter Teil der Nürnberger Burg, schließlich sollte dieser ja der Abschreckung dienen und einen guten Überblick geben um Angreifer frühzeitig zu entdecken. Die Belohnung ist eine wunderschöne Aussicht auf die Stadt und das Umland. Wer ihn besteigen mag, der kann zwischen zwei Führungsmöglichkeiten wählen. Mehr dazu siehe unten.
Sinwellturm, Burg 11 in der Kaiserburg, Nürnberg, www.kaiserburg-nuernberg.de

Zeiten: Das Burggelände ist täglich von 10 bis 16 Uhr geöffnet, nur 24.12, 25.12., 31.12. sowie 1 Januar, Faschingsdienstag geschlossen.

Eintritt: Die Besteigung des Turms ist mit Eintritt und Führungsmöglichkeit verbunden: entweder kombiniert mit 10 minütiger Führung Tiefer Brunnen für 3, 50 € Erwachsende, Kinder bis 18 Jahren frei, oder dem Besichtigen der gesamten Burg mit Innenräumen und Museum für 7 €, Kinder bis 18 Jahren frei.

Alte Veste Zirndorf:

Der Turm der Alten Veste in Zirndorf mitten auf der Waldanhöhe nördlich von Zirndorf ist ebenfalls nicht nur ein besonderer Ort der Höhe und der herrlichen Aussicht, auch ein Ort der Geschichte und Geschichten geschrieben hat. Im 30-jährigen Krieg war dieser Turm das Hauptbollwerk des Wallensteinschen Lagers gegen den Schwedenkönig. Hier kann jeder kostenfrei aufsteigen zur hohen Aussichtsplattform, die mit einem Viskop Aussichtsrohr mit Einblendungen ausgestattet ist, sowie mit Informationstafeln über den geschichtlichen Hergang. Darüber hinaus genießt man einen herrlichen Ausblick über Zirndorf, Nürnberg, Fürth und die gesamte Umgebung. Wer noch Lust auf einen Spaziergang hat, der klickt mal rein in den Erlebnisweg unter: www.zirndorf-tourismus.de

Alte Veste, Alte Veste 2, Zirndorf

Zeiten: während ab November 8 bis 18 Uhr offen, Tür summt und hineinspaziert, Parkplätze

Kein Eintritt

Führungen zu Wallenstein + Alte Feste möglich. Termine erfragbar im Städtischen Museum Zirndorf unter Tel 0911 – 960 60 5913. Eine besondere Führung für Groß und Klein ist z.B.: Schauer und Geschichten rund um die Alte Veste.



Dunkelführung Foto: Historische Felsengänge Nürnberg



Lochgefängnisse Nürnberg Foto: Christine Dierenbach, CTZ-Nürnberg

Unterirdisch

NÜRNBERG

Mittelalterliche Lochgefängnisse:

Wer ins Loch geworfen wurde hatte meist sein Leben verwirkt. Die Lochgefängnisse in den Kellergewölben unter dem Nürnberger Rathaus sind eine in Deutschland einmalige Anlage aus dem Mittelalter. Seit dem 14. Jahrhundert dienten sie zur Untersuchung und Verwahrung von Häftlingen bis zur Urteilsvollstreckung. Zwölf kleine Zellen und eine Folterkammer vermitteln ein bedrückendes Bild damaliger Gerichtsbarkeit!

Mittelalterlichen Lochgefängnisse: Rathausplatz 2, Nürnberg, www.felsengaenge-nuernberg.de

Zeiten: Führungen täglich jede Stunde von 11 bis 17 Uhr, Führungspause im Januar und Februar 2023

Eintritt: Erwachsene 8€, ermäßigt (Schüler ab 10 Jahre, Studenten, Schwerbehinderte gem. AGB) 6€. Kein Eintritt für Kinder unter 10 Jahren.

Dauer: ca. 45 Minuten

Atombunker:

Während des „Kalten Krieges“ gebaut, sollte dieser Bunker den Bürgern Schutz vor Atomraketen und/oder chemischen und biologischen Massenvernichtungswaffen bieten. Draußen wäre im Ernstfall alles verwüstet worden und niemand hätte überlebt. Nur wer das „Glück“ gehabt hätte, in der Nähe des Atombunkers gewesen zu sein, hätte Einlass gefunden. Allerdings hätten sich die Tore unbarmherzig geschlossen, wenn der Bunker an seine maximale Beleggrenze gekommen wäre. Im Atombunker wird die ständige Bedrohungslage in den Jahrzehnten nach dem Zweiten Weltkrieg spürbar und die Hilflosigkeit der damaligen Regierungen durch die für die Bevölkerung offensichtlich unzureichenden Schutzmaßnahmen greifbar. Hier lässt sich erahnen, wie es in einem Dritten Weltkrieg zugehen würde.

Atombunker in Nürnberg: Krebsgasse 10 (gegenüber British Empire, Hausnummer 7), Nürnberg, www.felsengaenge-nuernberg.de

Zeiten: Freitag bis Sonntag jeweils um 16 Uhr

Eintritt: Erwachsene 9,50€, ermäßigt (Schüler, Studenten, Schwerbehinderte gem. AGB) 8€, Kinder bis 5 Jahre frei

Dauer: ca. 1 Stunde

Wasseradern in der Unterwelt:

Im Mittelalter wurden in den Felsen des Burgbergs ausgedehnte Stollenanlagen entlang von Wasseradern geschlagen. Das dort austretende Wasser wurde in spezielle Brunnen geleitet und sollte besonders bei Belagerungen die Wasserversorgung Nürnbergs sicherstellen. Das Wasser der zahlreichen anderen Schöpfbrunnen der Stadt war meist verunreinigt und konnte nicht als Trinkwasser dienen. Hier wird man aufgeklärt über die hygienischen Zustände der damaligen Zeit, über Lebensgewohnheiten und die Versorgung mit Wasser sowie die Entsorgung der „Hinterlassenschaften“ der Stadtbewohner. Bei dieser Führung erlebt ihr die engen Stollen, beobachtet das aus dem Felsen austretende Wasser und verfolgt dessen Weg bergabwärts tief unter der Oberfläche!

Lebensader in der Unterwelt: Treffpunkt Hist. Kunstbunker Obere Schmiedgasse 52, Nürnberg, www.felsengaenge-nuernberg.de

Zeiten: Führungen Samstag und Sonntag jeweils um 16 Uhr, maximale Teilnehmerzahl 12 Personen, gebuchte Gruppen nach Vereinbarung

Eintritt: Erwachsene 9,50€, ermäßigt (Schüler, Studenten, Schwerbehinderte gem. AGB) 8€, Kinder bis 5 Jahre frei

Dauer: ca. 1 Stunde

Wehr- und Geheimgänge unter der Burg:

Dank der perfekten Verteidigungsanlagen kam es nie zur Eroberung Nürnbergs. Im Felsen des Burgbergs befinden sich enge Stollen und unter der Stadtmauer hohe Gewölbe. Alles angelegt, um Nürnberg zur am besten geschützten Stadt des Reiches zu machen. Im 16. Jahrhundert baute die Stadt moderne Bastionen, die Kanonen nicht zerstören konnten. Ein Labyrinth von Wehrgängen wurde unterirdisch geschaffen, um Feinde im Burggraben von allen Seiten zu beschießen. Nach der Fertigstellung der Basteianlagen 1545 besaß Nürnberg die damals modernste Befestigungsanlage nördlich der Alpen!

Wehr- und Geheimgänge unter der Burg: Treffpunkt Historischer Kunstbunker, Obere Schmiedgasse 52, Nürnberg, www.felsengaenge-nuernberg.de

Zeiten: täglich Montag bis Donnerstag jeweils um 14:30 Uhr, Freitag und Sonntag jeweils 14:30 und 17:30 Uhr, Samstag jeweils um 11, 14:30 und 17:30 Uhr

Eintritt: Erwachsene 9,50€, ermäßigt (Schüler, Studenten, Schwerbehinderte gem. AGB) 8€, Kinder bis 5 Jahre frei

Dauer: ca. 1 Stunde

GESCHICHTE KOMMT AUS DEM
STADTARCHIV



STADTARCHIV ERLANGEN

Luitpoldstraße 47 | 91052 Erlangen
Tel 0 91 31/86-22 19
Fax 0 91 31/86-28 76

Öffnungszeiten
Mo 8 – 18 Uhr | Di 8 –16 Uhr | Mi 8 – 12 Uhr |
Do 8 – 14 Uhr | Fr 8 – 12 Uhr

Stadt Erlangen



Reisen ist einfach.

Sicher unterwegs mit der Mastercard® Gold Kreditkarte



Über 35 Millionen Akzeptanzstellen, weltweiter 24-Stunden-Reise-Notfallservice und rundum Versicherungsschutz[1] ohne Altersbeschränkung (Auslandsreise-Krankenversicherung für die ersten 60 Tage, Reiserücktritts-/ Reiseabbruchkostenversicherung, Kfz-Schutzbrief für das In- und europäische Ausland, Sparkassen-Internetkäuferschutz).

Alle Informationen erhalten Sie bei unseren Beraterinnen und Beratern oder unter Telefon 09131 824-0 (Mo. – Fr. jeweils von 8:00 bis 20:00 Uhr).

[1] Details entnehmen Sie bitte den Versicherungsbedingungen Stand 04/2022

sparkasse-erlangen.de/kreditkarten



Atombunker Krebsgasse Nürnberg Foto: Förderverein Nürnberger Felsengänge

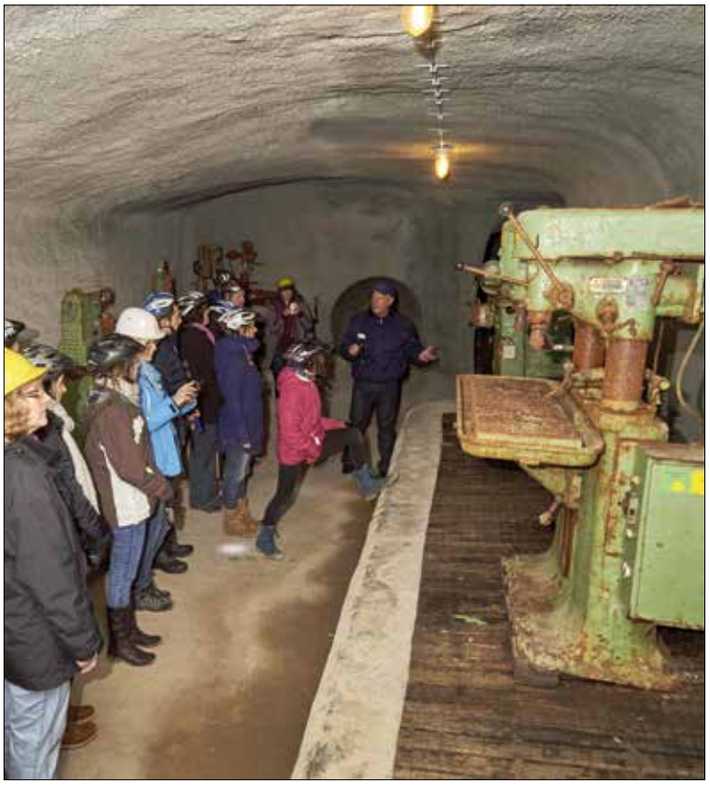

Stollen Stephansberg Foto: Jürgen Schraudner, Stadtarchiv Bamberg

Wehrgänge zu Bunkern

Unter der Neutorbastei, Teil der alten Festungsanlage aus dem 16. Jahrhundert, wurden Wehrgänge im Zweiten Weltkrieg zu Bunkern für die Zivilbevölkerung ausgebaut. Diese Gänge sind seit knapp 30 Jahren nicht mehr für die Öffentlichkeit zugänglich gewesen! Der Förderverein Nürnberger Felsengänge e.V. ermöglicht euch nun vom 02. - 15. Januar 2023 den Zutritt und ihr könnt euch einer der Sonderführungen anschließen! Am 2. Januar 1945 fand der mit Abstand verheerendste Bombenangriff auf Nürnberg im Zweiten Weltkrieg statt. An diesem Tag wurde die Nürnberger Altstadt beinahe vollständig vernichtet. Die Führungen sollen daran erinnern, was sich im Zweiten Weltkrieg in vielen Städten Europas während solcher Bombardierungen ereignete. Der Bunker ist weitgehend noch mit der Originalausstattung aus den Kriegszeiten bestückt – wie eine Zeitkapsel aus der Vergangenheit!
Email: info@felsengaenge-nuernberg.de, Telefon: +49 911 22 70 66, www.unterwelten-nuernberg.de

Historische Escape Rooms in den Hist. Felsengängen:

Spannendes Abenteuer erleben tief unten in den Kellern unter der Nürnberger Altstadt und Geheimnisse lösen. Das innovative Konzept des Historischen Escape Rooms ermöglicht einen spielerischen Zugang zu interessanten Themen rund um die faszinierende Stadtgeschichte Nürnbergs. Doch keine Sorge: Vorwissen ist nicht nötig, nur nützlich. Die einzigartige Atmosphäre der Felsengänge sorgt dabei für ein unvergessliches Erlebnis. 60 Minuten. Die Zeit läuft...
EscapeRoom 1: „Mein letzter Wille“
Im Nachlass von G.F. Albrecht wurde der Hinweis auf einen geheimen Raum in den Nürnberger Felsengängen entdeckt, sein verstecktes Arbeitszimmer. Dieses hat er kurz vor seinem Tod zu einer besonderen Herausforderung umgebaut, die er nun der Nachwelt hinterlässt: „Hiermit gewähre ich allen Interessierten eine Stunde Zeit, um sich meinen Prüfungen zu stellen. Lasst euch auf die Geschichte Nürnbergs ein und entschlüsselt meine Rätsel. Wenn Ihr euch als würdig erweist, erwartet euch am Ende ein kleiner Schatz.“
Escaperoom 2: „Das Geständnis“
Wer ist für den gewaltsamen Tod des Nürnbergers Johannes Müller verantwortlich? Hier gilt es einen spektakulären Mordfall aus dem Jahr 1593 zu lösen.
Historische Escape Rooms in den Historischen Felsengängen:
Treffpunkt Bergstraße 19 im Durchgang Brauereiladen, Nürnberg, www.historische-felsengaenge.de/escape-room
Zeiten: Individuelle Buchungen täglich von 10 - 22 Uhr buchbar über Funktion Gruppenticket oder nach Terminvereinbarung
Eintritt: Gruppenticket für 2 - 8 Personen (ideal 6 Personen) 150€, Mindestalter 16 Jahre
Dauer: ca. 90 Min., davon 60 Min. Zeit im Escape-Room

Dunkelführung durch die Historischen Felsengänge

Alte Mythen und Legenden ranken sich um die Stadt Nürnberg. Im Herzen der Stadt, weit unter den Straßenzügen und Plätzen, haben diese Mythen die Wirren der Zeit überdauert. Traue deinen Augen und Ohren und entdecke die labyrinthischen Felsenkeller bei dem flackernden Schein deiner Taschenlampe! Schutzhelme und Taschenlampen werden gestellt, aber ihr braucht festes Schuhwerk und solltet gut zu Fuß sein!
Die Dunkelführung durch die Historischen Felsengänge in Nürnberg, Einstieg und Start im Innenhof der Hausbrauerei Altstadthof, Bergstraße 19, Nürnberg, www.historische-felsengaenge.de/erlebnis/dunkelfuehrung
Zeiten: Jeden Freitag und Samstag um 20:30 Uhr
Eintritt: Erwachsene ab 17 Jahre 13€, ermäßigt für Schüler (ab 14 Jahre) und Studenten 11€. Diese Führung ist für Kinder unter 14 Jahren nicht geeignet.
Dauer: ca. 1 Stunde


Legendäres
PILS aus
KULMBACH
KULMBACHER
Edelherb
KULMBACHER
KULMBACHER
Edelherb
Edelherb
verbindet

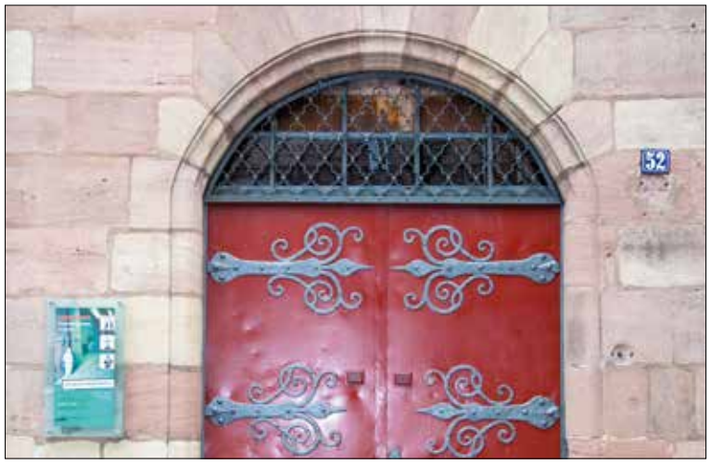

Historischer Kunstbunker Foto: Birgit Fuder, CTZ-Nürnberg



Hilfskrankenhaus Gunzenhausen Foto: Alexander Freimüller

Historischer Kunstbunker:

In alten Felsengewölben direkt unter der Nürnberger Kaiserburg wurde kurz nach Beginn des Zweiten Weltkriegs ein einzigartiges Kunstdepot geschaffen. In bis zu 24 Metern Tiefe eingelagert, überstanden dort die bedeutendsten Nürnberger Kunstschätze unbeschadet den Bombenhagel. Schon kurz nach Kriegsbeginn wurde hier eine in Deutschland einzigartige Bergungsanlage geschaffen, um die wertvollsten Kunstwerke vor Zerstörung und Plünderung zu schützen. Im Gegensatz dazu erlitten jedoch während des Zweiten Weltkriegs viele Baudenkmäler der seit dem Mittelalter gewachsenen Altstadt schwere Schäden. "Des Deutschen Reiches Schatzkästlein" – als das Nürnberg seit dem 19. Jahrhundert häufig beschrieben wurde – endete als trostlose Trümmerlandschaft. Wie aus der Ruinenstadt nach und nach das heutige Nürnberg hervorging – auch das erfährt man bei einem Rundgang durch die in ihren Grundzügen noch erhaltenen Anlage.
Historischer Kunstbunker: Kunstluftschutz, Zerstörung und Wiederaufbau in Nürnberg, Hist. Kunstbunker Obere Schmiedgasse 52, Nürnberg, https://museen.nuernberg.de/kunstbunker
Zeiten: Montag - Freitag jeweils um 14 Uhr, Samstag/Sonntag jeweils um 11:30 und 14 Uhr (nicht am 24.12.2022)
Eintritt: Erwachsene 9,50€, ermäßigt 8€, Kinder bis einschließlich 5 Jahre frei
Dauer: ca.1 Stunde

GUNZENHAUSEN

Unterirdisches Hilfskrankenhaus in Gunzenhausen:

Mitten in Gunzenhausen, ganz unscheinbar unter der Berufsschule in der Bismarkstraße, verbirgt sich eines der interessantesten Gebäude der Stadt: das Hilfskrankenhaus. Beschlossen wurde der Bau als Schutzmaßnahme in der Zeit des Kalten Krieges, die Fertigstellung des unterirdischen Krankenhauses erfolgte 1965. Wenn Gästeführer Wolfgang Faig die schweren Stahltüren öffnet hat man das Gefühl, die Zeit sei stehen geblieben. Ein unvergleichliches Eintauchen in eine andere Zeit, so lässt sich ein Besuch des Gunzenhäuser Hilfskrankenhauses wohl am Besten beschreiben. Der atomsichere Bau ist während des Kalten Krieges entstanden und wurde über Jahrzehnte hinweg für den Einsatzfall bereitgehalten. Zum Glück ist dieser nie eingetreten, doch bis heute ist der unterirdische Komplex nahezu vollständig eingerichtet und kann besichtigt werden. Im unterirdischen Hilfskrankenhaus herrschen Temperaturen von ca. 8 Grad Celsius, wärmende, lange Kleidung und festes Schuhwerk werden daher empfohlen!
Eine Anmeldung ist erforderlich, bitte über Tourist Information Stadt Gunzenhausen unter www.gunzenhausen.info/veranstaltungen/hilfskrankenhausfuehrungen.
Führungen im Gunzenhausener Hilfskrankenhaus: Bismarckstraße 24, Gunzenhausen, https://hilfskrankenhaus.gunzenhausen.de
Zeiten: Samstag/Sonntag 15:30 - 17 Uhr
Eintritt: 12€, Kinder bis 14 Jahre 5€, geeignet ab 12 Jahren
Dauer: ca. 90 Minuten

BAMBERG

Bamberger Stollenanlagen am Stephansberg

Die Volkshochschule Bamberg Stadt entführt Interessierte in Bambergs Unterwelt. Jeweils freitags um 18 Uhr bietet die Vhs Bamberg die beliebte Führung „Stollenanlagen am Stephansberg: Ein Rendezvous mit der Bamberger Unterwelt" an. Besichtigt werden Teile des fast zwölf Kilometer langen Stollensystems, das zur Sandgewinnung aus dem Keupersandstein entstand. Im 17. und 18. Jahrhundert dienten die Felsenkeller der Wein-, Bier- und Malzlagerung. Während des Zweiten Weltkrieges wurden die Stollen dann als Luftschutzraum und Produktionsstätte Bamberger Firmen verwendet. Die Touren sind zugleich ein Rückblick auf die fast 1000-jährige Vergangenheit Bambergs. Die Führung „Kleine Höhlenforscher in Bambergs geisterhafter Unterwelt unterwegs" richtet sich speziell an Kinder von 8 bis 12 Jahren in Begleitung. Eine weitere Führung – „Bierkultur und Felsenkeller" – kombiniert in Zusammenarbeit mit AGIL Bamberg eine Stadtbesichtigung mit einer Begehung der Stollenanlagen.
Eine Übersicht über alle Termine und Führungen gibt es mit dem Stichwort „Stollen" auf www.vhs-bamberg.de oder telefonisch unter 0951/87-1108. Es kann bequem über die Homepage gebucht werden. Weitere Infos, Termine und Buchung: Bamberg Tourismus, Geyerswörthstraße 5, 96047 Bamberg, Tel.: 0951/2976-330 oder www.vhs-bamberg.de/programm
Führung durch die Bamberger Stollenanlagen am Stephansberg: Treffpunkt Sternwartstraße 3, Bamberg, www.vhs-bamberg.de/programm/vhs-plus.html/kurs/502-C-7894164/t/stollenanlagen-am-stephansberg
Zeiten: Jeweils freitags an verschiedenen Terminen um 18 Uhr
Eintritt: 9€
Dauer: ca. 1,5 Stunden

Erbschaftssteuer: Ein Überblick.

von Gerhard Meyer, Rechtsanwalt und Fachanwalt für Erbrecht

Jeder Erwerb von Todes wegen unterliegt grundsätzlich der Erbschaftssteuer. Die verschiedenen Steuerklassen, Freibeträge und Begünstigungen bieten ein großes Steuersparpotential.
Die Steuerlast bei der Erbschaftssteuer hängt ganz wesentlich zwischen dem persönlichen Verhältnis des Erblassers zum Erben bzw. zum Vermächtnisnehmer oder Pflichtteilsberechtigten ab.

Die Freibeträge
Es folgt ein Überblick über die nahestehenden Personenkreise und die damit verbundenen Steuerklassen (§ 15 ErbStG) und Freibeträge (§ 16 ErbStG). Wichtig: Bleibt der jeweilige Erwerb (beispielsweise die Erbschaft/ein Vermächtnis) unterhalb des jeweils geltenden Freibetrags, so fällt keine Erbschaftssteuer an.

Ehegatten des jeweiligen Erblassers sind der Steuerklasse I. zugeordnet und verfügen gemäß § 16 ErbStG über einen Freibetrag in Höhe von 500.000,00 €. Übersteigt der Erwerb den genannten Freibetrag, fällt ein Steuersatz von 7-30 Prozent an. Die konkrete Höhe bestimmt sich nach dem Umfang/dem Wert des Erwerbs.
Kinder/Stiefkinder/Kinder verstorbener Kinder sind ebenfalls der Steuerklasse I. zugeordnet. Diese Personengruppe verfügt über einen Freibetrag in Höhe von 400.000,00 €. Für Erwerbe die darüber hinausgehen fällt ein Steuersatz in Höhe von 7-30 Prozent an.
Enkelkinder verfügen über einen Freibetrag in Höhe von 200.000,00 €. Für einen überschießenden Erwerb fällt auch hier ein Steuersatz von 7-30 Prozent an.

Geschwister/Neffen/Nichten sind der Steuerklasse II. zugeordnet. Diese Personengruppe verfügt lediglich über einen Freibetrag in Höhe von 20.000,00 €. Über diesem Freibetrag beläuft sich die Steuerlast auf 15-43 Prozent.

Die Versorgungsfreibeträge
Ehegatten und Kinder kommen bei Erbschaften noch in den Genuss von besonderen Versorgungsfreibeträgen gemäß § 17 ErbStG. Allerdings sind diese Freibeträge um den Kapitalwert der nicht der Erbschaftsteuer unterliegenden Versorgungsfreibeträge zu kürzen. Zu diesen gehören Zahlungen aus der gesetzlichen Rente, Beamtenpensionen, Versorgungwerken oder auch Betriebsrenten - also die üblichen Altersversorgungen. Dem Ehegatten kommt damit ein weiterer Freibetrag in Höhe von 256.000,00 € zu. Bei Abkömmlingen/Kindern des Erblassers belaufen sich die Freibeträge zwischen 10.300 € und 52.000,00 €. Die konkrete Höhe dieser Freibeträge ist von dem jeweiligen Alter des Kindes abhängig.

Steuerliche Privilegierung von Immobilien
Häufig sind Immobilien (Häuser, Wohnungen) im jeweiligen Nachlass vorhanden. Bezüglich dieser werthaltigen Positionen sieht das Erbschaftssteuerrecht weitgehende Privilegierungen vor. Dazu gehört vor allem die Steuerbefreiung für durch den Erben weiter genutzte Wohnimmobilien (§ 13 Abs. 1 Nr. 4b und 4c ErbStG). Erbende Ehegatten und Kinder schulden keine Erbschaftssteuer, wenn sie das vom Erblasser bewohnte Haus bzw. die Eigentumswohnung 10 Jahre weiter zu Wohnzwecken nutzen. Wurde eine Nachlassimmobilie vom Erblasser nicht selbst genutzt, sondern zu Wohnzwecken vermietet, können die Erben immerhin noch einen 10-prozentigen Bewertungsabschlag für vermietete Wohnimmobilien (§ 13c Abs. 1 ErbStG).

Zusammenfassung
Auch der Tod schützt nicht vor dem Zugriff des Fiskus. Dies gilt jedenfalls für die bedachten Erben. Durch eine möglichst frühzeitige und nachhaltige Planung der Vermögensnachfolge kann eine erhebliche Steuerreduzierung erreicht werden.
Derzeit finden sich in der Presse Artikel über geplante Änderungen in dem sogenannten Jahressteuergesetz. Diese Vorlagen sind vorläufig und bedeuten keine Änderung des Erbschaftsteuergesetzes. Lediglich das Bewertungsgesetz soll gegebenenfalls hinsichtlich von Immobilien geändert werden, was möglicherweise negative Auswirkungen auf die Steuerlast hat. Dies alles ist bislang ausdrücklich nur vorläufig.

MEYER &
HOFMANN-RASCU
RECHTSANWÄLTE

§

ERLANGEN
NÜRNBERG
NEUSTADT/AISCH

RA **Gerhard Meyer**
Fachanwalt für Familienrecht
Fachanwalt für Erbrecht

RA **Christoph Hofmann-Rascu**
Fachanwalt für Medizinrecht | Mediator

RA **Roland Hanisch**
Fachanwalt für Miet- und
Wohnungseigentumsrecht

RA **Michael Müller**

RAin **Elke Hofmann**

RA **Olaf Beismann**
Fachanwalt für Arbeitsrecht

RAin **Stefanie Erlbeck**

RA **Eismann**
Fachanwalt für Arbeitsrecht

Ihr gutes Recht

91058 Erlangen
Fürther Straße 19
Telefon 0 91 31 / 69 56 00
www.ra-meyer-erlangen.de
www.erbrecht-erlangen.de

Verlosung zum Skivergnügen

hugo! und Generation Snow verlosen für das Schneetreiben in Galtür je 2x 1 Ticket für den 14.01. oder 21.01.2023. Einfach die Gewinnspielfrage beantworten: Wie viele Pistenkilometer hat das Skigebiet Galtür? Jetzt nur noch eine E-Mail an redaktion@hugo-info.de mit der richtigen Antwort absenden! Das Gewinnspiel läuft bis einschließlich 11. Dezember. Danach werden die Gewinner benachrichtigt. Teilnahmebedingungen unter www.hugo-info.de/Gewinnspielteilnahme.

Europas erfolgreichste Pferdeshow in Nürnberg mit neuer Show

CAVALLUNA – Geheimnis der Ewigkeit

Bereits mit ihrer letzten Tour „Legende der Wüste" begeisterte CAVALLUNA hunderttausende Zuschauer. Nun ist das Format mit einem beeindruckenden, neuen Programm zurück, das die Zuschauer auf eine spannende und berührende Reise durch wunderschöne Landschaften in Mittelamerika mitnimmt. Begleiten Sie die beiden Protagonisten Mamey und Joaquim, deren Schicksale sich unbeabsichtigt kreuzen, auf ihrer Mission um ein uraltes Geheimnis: Der Stein der Ewigkeit muss an seinen Ursprungsort zurückgebracht werden, um das alte Volk der Guyavos zu retten. Ergreifende Musik, beeindruckende Kostüme, spektakuläre Special Effects und ein professionelles Tanz-Ensemble sind wie auch die wunderschönen Pferde und talentiertesten Reiter Europas für CAVALLUNA essentiell. Das Publikum darf sich auf elegante Friesen, entzückende Mini-Ponys und temperamentvolle Pura Raza Españolas freuen! Ob harmonische Dressurkunst, waghalsiges Trickreiten oder tief berührende Freiheitsdressuren: Die gelungene Mischung aus purer Emotion und hochkarätigen Showeinlagen garantiert ein unvergessliches Erlebnis der Extraklasse!


Foto: Cavalluna

Kurz+Knapp

Informationen und Tickets zur Show unter www.cavalluna.com und unter 01806 – 73 33 33.

-Advertorial-





Mit Pfeil und Bogen ins Abenteuer

Ein spannendes, aktives Erlebnis gefällig? Dann nichts wie hin in das Bogenkino „Sehnensucht“ in Erlangen-Tennenlohe, Wetterkreuz 27. Hier geht man ausgerüstet mit Pfeil und Bogen auf die Jagd nach Treffern aller Art. Um sich das genau vorstellen zu können haben wir es einmal live ausprobiert und dabei riesen Spaß gehabt.
Egal ob man Anfänger ist - so wie wir - oder schon öfter mal den Bogen gespannt hat, es ist für Kinder wie Erwachsene gleichermaßen ein tolles Freizeiterlebnis. Es erwarten die teilnehmenden Schützen ein dunkler Raum, die größte Leinwand Süddeutschlands, vier Bogenschießplätze und ein Profi vor Ort. In einer kurzen Einführung wird erklärt wie die Handhabung von Pfeil und Bogen funktioniert und man startet zuerst das Üben auf unbewegliche Ziele. Danach geht es richtig los und man wählt die gewünschten Herausforderungen aus **400 möglichen Szenarien** aus, die dann mit einer 7,5 Meter Entfernung auf die 4-D-Leinwand projiziert werden. Wenn schon denn schon - denken wir - und entscheiden uns gleich mal für die Saurier, die vor unseren Augen zum Leben erweckt werden und mit lautem Gebrüll auftauchen. Der **Wow- Effekt** bleibt nicht aus wenn man solche Gegner treffen soll und es erfasst uns gleich ein wahres Jagdfieber. Als nächstes trauen wir uns Fantasiekreaturen; wie feuerspeiende Drachen, Hydras oder krabbelnde Zombies zu wählen.
Nach diesem Adrenalinkick nehmen wir zum Entspannen das Gamingformat und schießen auf drehende Dartscheiben, Luftballons oder aufpoppende Sterne. Natürlich ist alles mit verschiedenen Schwierigkeitsgraden möglich. Zum Schluss wollen wir noch in die Rolle eines Jägers auf der Pirsch schlüpfen und begeben uns auf heimische Jagd nach Wildschweinen, Hirschen und Büffel. 90 Minuten dauert diese Zeitspanne in eine andere Welt.
Wir finden, es ist ein Riesenspaß für die ganze Familie, für Freundesgruppen oder auch Kollegen. Natürlich kann man hier auch Events wie Teambuilding und Geburtstage etc. buchen.
Mehr Infos findet ihr unter:
www.sehnensucht.de



Inflation damals und heute

Ist so etwas heute noch denkbar? Inflation – ein Wort, das zurzeit in aller Munde ist. Dass viele Dinge teurer werden, macht sich im Geldbeutel schnell bemerkbar. Doch obwohl viele Menschen Angst haben, bald ihre Lebenshaltungskosten nicht mehr decken zu können, sind die aktuellen Preisanstiege nicht mal annähernd mit der Hyperinflation nach dem Ersten Weltkrieg zu vergleichen. Damals kam es zu einer radikalen Geldentwertung.

Notgeld nach dem Ende des 1. Weltkrieges

Als der Krieg 1918 ein Ende fand, war die deutsche Reichsmark nicht mehr viel Wert. Sie hatte schon über die Hälfte ihrer Kaufkraft verloren. Um die Staatsschulden loszuwerden, ließ man in den ersten Jahren der Weimarer Republik große Geldmengen drucken. Die Folge davon war eine massenhafte Geldentwertung, die auch als Hyperinflation bezeichnet wird. Doch anstatt dieser effektiv gegenzusteuern, erfand der Staat immer wieder neue Fantasie-Noten und verkaufte diese der Bevölkerung als Rettungsmaßnahmen.

Hierdurch nahm das Elend der Menschen immer weiter zu. Im November 1923, dem Höhepunkt der damaligen Inflation, kostete beispielsweis ein Liter Bier in Erlangen 5,5 Milliarden Mark. Die Währungsparität zum Dollar betrug 1:1 000 000 000 000 – übersetzt: eins zu einer Billion. Da sich viele Menschen kein Essen mehr leisten konnten, begannen einige Menschen sogar, ihre Hunde und Katzen zu schlachten.

Am 15. November 1923 gab es dann die von vielen Bürgern lang ersehnte Währungsreform. Mit der Rentenmark wurde eine Übergangswährung in Deutschland eingeführt, die bis 1948 genutzt wurde.

Inflation und Notgeld heute

Die Hyperinflation trieb die Preise damals ins Unermessliche. Auch heute müssen viele Verbraucher für Dienstleistungen und Waren tiefer in die Tasche greifen, wodurch ihr Geld immer weniger Wert wird. Laut einer Prognose des Statistischen Bundesamts sind unsere Güter aktuell 10,4 Prozent teurer als noch vor zwei Jahren.

Wie die Geschichte gezeigt hat, ist Notgeld dennoch keine angemessene Form, um dieser Entwicklung entgegenzuwirken. Vielmehr war Notgeld ein verzweifelter Versuch der damaligen Regierung, fehlendes staatliches Geld durch neue Banknoten, Gutscheine oder andere Arten von Ersatzgeld auszugleichen.

Gerade in Krisenzeiten sinkt das Vertrauen der Bürger in offizielle Währungen. Notgeld hingegen kann sogar von Gemeinden oder privaten Unternehmen herausgegeben werden und aus Materialien wie Holz oder Porzellan bestehen. Langfristig hatte es jedoch nie Bestand, da ein funktionierender Staat eine einheitliche, offizielle Währung benötigt.

Heutzutage ist der Einsatz von Notgeld, nicht zuletzt auch unter den internationalen Gesichtspunkten, nicht denkbar. Als Sammlerstück erfreut es sich jedoch noch immer Beliebtheit.

Alternativen zum Notgeld

Um die Bürger mit den steigenden Lebenshaltungskosten nicht allein zu lassen, müssen also andere Rettungsmaßnahmen zum Einsatz kommen. Die Bundesregierung hat daher letztes Jahr drei Entlastungspakete in Milliardenhöhe auf den Weg gebracht. Darin enthalten waren Maßnahmen wie das 9-Euro-Ticket, eine Energiepreispauschale sowie ein Kinderbonus. Ebenfalls umgesetzt werden sollen eine Erhöhung des Sparer-Pauschbetrags ab 2023 sowie Reformen bei Wohn- und Bürgergeld.



Stadtarchiv Erlangen

Zusätzlich wurde ein wirtschaftlicher Abwehrschirm gegen die Folgen des Angriffskrieges von Russland gegen die Ukraine eingerichtet, um die Verbraucher mit den stark gestiegenen Energiekosten nicht allein zu lassen. Weitere Entlastungen wird das im September als Entwurf vorgelegte Inflationsausgleichsgesetz bringen. Mit diesem soll die Steuerlast an die Inflation angepasst werden.

Statt des Drucks von Notgeld setzt man heute also auf Maßnahmen, die die Bürger gezielt unterstützen und geldliche Entlastungen bringen.



Foto: Taubert.de

Hochzeitsmessen im Januar

Am **Freitag, den 6. Januar** in der Eventhalle Forchheim und am **14. und 15. Januar** im Ofenwerk Nürnberg finden die größten Hochzeitsmessen in der Region statt.

Anfassen, anprobieren und staunen und Schnäppchen ergattern ist hier angesagt!

Es werden die neuesten Modekollektionen für Braut, Bräutigam und Gäste in großer Auswahl, sowie Einladungskarten und zahlreiche Geschenkideen präsentiert. Ebenfalls kann man sich inspirieren lassen von den neuesten Trends für Dekoration, Blumenschmuck und Fotografie. Ticketreservierung, Infos unter www.just-married.de

GUTSCHEIN

Kostenloser Eintritt für eine Person in die Messe in Forchheim am 6. Januar 2022

Regine von Chossy im Stadtmuseum

In der Ausstellung „Intervention und Spurensuche“ von Regine von Chossy ist das Stadtmuseum nicht nur Kulisse, sondern unverzichtbarer Bestandteil eines Dialogs zwischen Kunstwerken, Museumsobjekten und der historischen Architektur des Hauses.

Die ungewöhnlichen Figuren, die sie in den Ausstellungsräumen platziert, nennt sie „Dunkle Seelen“, „Quarks“, „Durchbeißer“ oder „Rüssler“. Aktzeichnungen kombiniert sie mit Lederhandschuhen, dem ausgestopften Wolf, der durch jahrzehntelanges Streicheln viele seiner Haare verlor, schickt sie „Liebesbriefe aus haarigen Zeiten“, „Lurchi-Karussell“ und Bandgenerator versetzt sie mit ihren „Vibrationszeichnungen“ in Schwingung.

Ganz besonders haben es ihr Haare angetan. Ihr „Haarmuseum“, das ebenfalls zu sehen sein wird, ist eine beachtliche Sammlung überwiegend menschlicher Haare in allen Formen, Längen und Farben, darunter ein Langzeit-Schnurrbart-Schneideprojekt sowie Haare des Schweizer Künstlers Daniel Spoerri von jedem seiner Körperteile.



Foto: Haarmuseum, ©Regine von Chossy

Die Ausstellung lädt zu einer fantasievollen, spielerische Spurensuche ein, die verschiedene Sinne anspricht. Bei Führungen und Gesangseinlagen kann man die Künstlerin mehrmals live erleben und sich in Workshops hinsichtlich Formgebung und Upcycling-Gedanken in CHOSSYs Fußstapfen begeben. Genaue Termine unter www.stadtmuseum-erlangen.de.

Die Ausstellung ist bis 12.3.2023 im Erlanger Stadtmuseum zu sehen.



Foto: Regine von Chossy ©Gabriela Rocker



Technik Museen Sinsheim Speyer
Von Unterwasser bis ins Weltall – zwei ideale Ausflugsziele

Begehbare Überschall-Jets, Concorde und Tupolev Tu-144, im Technik Museum Sinsheim erwarten die Besucher spektakuläre Einblicke und weitere tausende Zeitzeugen aus allen Bereichen der Technikgeschichte: prachtvolle Oldtimer und rassige Sportwagen, majestätische Flugzeuge, klassische Motorräder, kraftvolle Landmaschinen uvm.

Auf der Tragfläche eines Jumbo-Jets spazieren oder den Maschinenraum eines U-Boots inspizieren – im Technik Museum Speyer jagt eine Sensation die nächste. Auf dem 175.000 m² großen Museumsareal wartet u.a. die größte Raumfahrtausstellung Europas mit einem russischen Space Shuttle uvm.

Ein absolutes Muss sind die beiden IMAX Kinos. Während in Sinsheim das IMAX 3D Kino exklusive Dokumentationen und die neuesten Hollywood-Blockbuster mit einer Laser-4k-Projektionstechnik präsentiert, werden im IMAX DOME Kino in Speyer die Filme auf eine gigantische Kuppel projiziert.

Ein tolles Erlebnis für die ganze Familie.

Mehr Info unter: www.technik-museum.de



Für jeden Schneebegeisterten die passende Reise

„generation snow“ steht für ein ganz besonderes Lebensgefühl - Freude an Schneesport, Winter, Berge und das seit über 18 Jahren.
Das 120-köpfige Schneesportteam verkörpert dieses Lebensgefühl und es spiegelt sich auch in den Reisekonzepten wider. Egal ob Ruhe und Entspannung, Hüttenromantik auf den beliebten Hüttenzauberreisen oder Sportbegeisterte - bei „generation snow“ findet jeder Gast sein passendes Reisekonzept.
In den Weihnachts- und Faschingsferien bietet „generation snow“ Familien-, Kinder- und Jugendreisen nach Saalbach-Hinterglemm an (inkl. Ski- oder Snowboardkurs, Betreuung und tollem Rahmenprogramm). Für alle die nicht so viel Zeit haben bieten unsere Tagesskievents eine tolle Möglichkeit für einen entspannten Tag im Schnee mit einem zusätzlichen Plus an Leistungen. Die Reiseleiter kümmern sich gerne von A-Z um die Gäste. So kommt jeder, egal ob Anfänger oder Profi, auf seine Kosten.

Alle Informationen zu den Reisen und Events finden Sie unter www.generation-snow.de oder unter 09661 9069999.

Wir verlosen für das Schneetreiben in Galtür je 2x 1 Ticket für den 14.01. oder 21.01.2023. Gewinnspielfrage: Wie viele Pistenkilometer hat das Skigebiet Galtür?





Ingo Appelt Foto: Ava Elderwood



Ass Dur Foto: PR



Christoph Kuch Foto: PR



Mirja Regensburg Foto: Danny Frede

Hier hat man was zu lachen:

im Theater fifty-fifty in Erlangen

Dieses kleine charmante Theater in Erlangen sorgt regelmäßig bei seinen Gästen für beste Unterhaltung. Egal ob Studierende, Neu-Hinzugezogene oder Alt-Eingesessene – die vielfältigen Angebote gefallen eben allen! Somit leistet das fifty-fifty auch einen ganz wichtigen Beitrag zur Kultur der Stadt. Die letzten Pandemie-Jahre gingen jedoch auch an dem kleinen Theater nicht spurlos vorbei. Noch immer müssen Veranstaltungen abgesagt werden, weil zu wenige Tickets verkauft wurden. Dabei sehnen sich viele Menschen endlich wieder nach kultureller Abwechslung. Doch da nach wie vor Unsicherheiten bestehen, werden Eintrittskarten erst sehr spät gekauft, was wiederum die Planung der Veranstalter erschwert. Damit dieser Kreislauf endet, ist es ein großes Anliegen des fifty-fifty, dass die Kunden ihr Interesse rechtzeitig durch den Kauf oder die Reservierung der Tickets zeigen.

Anstehende Event-Highlights: Endlich wieder Spaß! Die kulturellen Highlights im fifty-fifty versprechen eine Menge gute Laune, mit dem der kalte Winter vor der Tür gar nicht mehr so schlimm ist.
Am 15. Dezember können Sie sich von **Christoph Kuch** in eine magische Welt entführen lassen. Der Mentalist lässt die Grenzen zwischen Fantasie und Realität verschwimmen. Er sorgt für Begeisterung und Staunen bei seinen Gästen, die er in sein Show-Programm sogar mit einbezieht. Achtung: Es ist gut möglich, dass Sie während des Abends Ihren Verstand infrage stellen.

Drei Tage später bringt **Mirja Regensburg** mit ihrem Stand-up-Programm „Im nächsten Leben wird ich Mann“ das Publikum zum Lachen. Durch die Mischung aus Comedy, Gesang und Improvisation gilt sie als das Multifunktionswerkzeug der deutschen Comedy-Szene. Bekannt ist sie unter anderem aus dem Quatsch Comedy Club, zudem hat sie ihre eigene Sendung bei HITRADIO FFH. Wer die Kölnerin noch nicht kennt, sollte die Gelegenheit nutzen, sich von ihrer fröhlichen und authentischen Art mitreißen zu lassen. Im neuen Jahr startet dann **Ingo Appelt** Erlangen einen Besuch ab. Am 26.Januar führt er sein Programm „Der Staats-Trainer“ im fifty-fifty auf und möchte seine Besucher zu mehr guter Laune motivieren. Seine Fans lieben die Spitzfindigkeit, mit dem er dem Gejammer der Nation den Kampf ansagt. Gewohnt locker führt der Comedy-Star durch den Abend und regt dabei den ein oder anderen Besuch auch zum Nachdenken an – über sich selbst und die Welt.
Das perfekte Weihnachtsgeschenk. Alle Jahre wieder steht die Frage im Raum, was man den Liebsten zu Weihnachten schenken könnte. Um Glück gibt es eine einfache Möglichkeit, sich den Shopping-Stress in letzter Minute zu ersparen. Tickets und Gutscheine eignen sich prima als Präsent für Alt und Jung! **„Wir schenken Ihnen ein Lächeln“,** lautet das Motto des fifty-fifty. Um wirklich jedem ein Lächeln ins Gesicht zu zaubern, bietet das fifty-fifty ein buntes Programm: Konzerte, Theater, Lesungen, Comedy – hier ist für jeden etwas Passendes dabei! Mit einem Wertgutschein können sich die Beschenkten ihr Highlight selbst aussuchen und eine tolle Zeit erleben.

Mehr unter
www.theaterfiftyfifty.de







Johannes Oerding Foto: Thomas Leidig



Patricia Kelly Foto: Sandra Ludewig



Max Giesinger Foto: Christoph Köstlin

Kommende Konzerthighlights vom Concertbüro Franken

Freut Euch über die Crème de la Crème der Popmusik, die 2023 unserer Region einen Besuch abstatten. Wären übrigens auch tolle Weihnachtsgeschenke!

Am 27.März 2023 kommt Johannes Oerding im Zuge seiner neuen Tour in der Arena Nürnberger Versicherung vorbei. Aktuell ist Johannes Oerding mit seiner Single „Plan A“ im Radio zu hören und freut sich darauf, seinen Fans nun wieder einen unvergesslichen Abend zu schenken. Die Besucher erwartet ein Feuerwerk aus seinen größten Hits sowie den meisterhaften Songs seines siebten Studioalbums.

Ein weiterer deutscher Musiker, Max Giesinger, tritt am 5.April 2023 in der Stadthalle Fürth auf. Seit der Castingshow „The Voice of Germany“ erobert auch er mit seiner besonderen Stimme die Herzen zahlreicher Zuschauer. Es folgten mittlerweile vier Alben, von denen das letzte passenderweise den Namen „Vier“ trägt. Die anstehende „Irgendwann ist jetzt“-Tour sollte bereits 2022 stattfinden. Und jetzt ist es endlich für ihn an der Zeit wieder die großen Hallen des Landes zu füllen.

Das nächste Konzerthighlight beschert uns Patricia Kelly am 13.April 2023 in der Meistersingerhalle Nürnberg. Als Mitglied der bekannten Kelly Family geht sie nun mit ihrem Album „Unbreakable“ ihren eigenen musikalischen Weg, der bei den Fans gut ankommt. Ihre Fans lieben sie für diese Mischung aus Selbstbewusstsein und Verletzlichkeit die sie so authentisch macht. Wie immer begeistert sie ihr Publikum und sorgt für eine Menge Gänsehaut.

Karten sind an allen bekannten Vorverkaufsstellen erhältlich. Mehr unter www.cbfranken.eu

KONZERTE 2023

GEFÖRDERT VON: NEUSTART KULTUR

Concertbüro Franken
WWW.CBFRANKEN.EU



11.01. NÜRNBERG
KIA METROPOL ARENA



05.04. FÜRTH
STADTHALLE



14.04. NÜRNBERG
MEISTERSINGERHALLE



19.03. NÜRNBERG
MEISTERSINGERHALLE



27.03. NÜRNBERG
ARENA NBG VERSICHERUNG

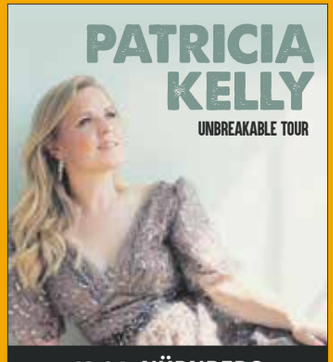

13.04. NÜRNBERG
MEISTERSINGERHALLE



20.02. NÜRNBERG
MEISTERSINGERHALLE



30.05. NÜRNBERG
MEISTERSINGERHALLE

Recks bratwurst liebe.de

Weltmeisterliches einfach online bestellen:

beim Möhrendorfer Dorfmetzger und seiner „Bratwurstliebe“!

Foto: Böhm



Ab Ende 2022 geht die beste fränkische Bratwurst online! Und ihr könnt die feinen fränkischen Spezialitäten vom Europa- und Weltmeister der Metzger, Jürgen Reck aus Möhrendorf, auch über den Online-Shop bestellen und einfach zu euch nach Hause liefern lassen!

Das Team Germany des Metzgerhandwerks hat gerade erst den Weltmeistertitel bei der World Butchers‘ Challenge 2022 in Sacramento/USA gewonnen! Mit dabei Jürgen Reck unser Dorfmetzger aus Möhrendorf und das Team schaffte die Sensation: Gesamtsieger und Sieg in der Kategorie “Gourmetwurst” (Lammbratwurst) und in der Kategorie Rinderbratwurst (Meguez-Bratwurst).
Alle Bratwurstkreationen, von klassisch-fränkisch über temperamentvoll-feurig bis hin zu pikant-krenig-prickelnd, mediterran oder fruchtig-würzig könnt ihr euch demnächst auch gerne bequem online aussuchen und nach Hause liefern lassen! Tragt euch gerne in den Newsletter ein und erfahrt als einer der ersten, wenn es losgeht! Unter www.derdorfmetzger.de gibt’s alle Infos dazu und Möglichkeit sich anzumelden!

Energiewende nur mit einem Energiemix

Jeder Energiewechsel sollte sehr gut geplant werden. Nicht jede Energieform passt zu jedem Gebäude. Am besten man betrachtet auch nicht nur die Anschaffungskosten/Zuschüsse, sondern auch ganz wichtig, die Folge-Wartungskosten und evtl. auch die aktuell bekannt ca. Lebensdauer jeder Heizungsart. Brennstoffkosten sind leider nicht mehr kalkulierbar.

Daher der **Tipp vom Fachmann:** installieren Sie eine PV-Anlage und koppeln diese mit einem neuen Pufferspeicher mit Ihrem aktuellen Heizungssystem. In diesem Fall fällt der größte Teil der Brennstoffkosten weg – diese bekommen wir durch die Sonne kostenlos und haben eine durchschnittliche Lebensdauer der PV-Module von mind. 20 Jahre.

Viele Fragen werden Ihnen unter **www.bergmueller-energie.de** beantwortet, aber auch unter www.zukunftsheizen.de oder Sie rufen uns unter Tel. **09131-21917** Brennstoffe oder **09131-891110** Heizung + Sanitär an, wir beraten Sie gerne.

Bei **Bergmüller Energie & Service** GmbH können Sie auch Strom und Erdgas kaufen – vergleichen Sie einfach – es rechnet sich bestimmt und Sie bleiben in der Region.





Fotos: Bergmüller Energie + Service GmbH



Foto: Divily



Foto: San Marino

San Marino Forchheim

Das Jahr geht langsam zu Ende und Weihnachten steht vor der Tür. Ob mit Familie, Freunden oder den Kollegen, das Restaurant San Marino macht Euren Besuch oder Feier zu einem besonderen Erlebnis. Also nicht mehr lange warten denn auch hier sind die besten Termine rar. Gerade jetzt wo die Tage wieder kürzer werden und die Temperaturen zurück gehen, gibt es z.B. die leckere Pasta aus dem Parmesanrad wieder. Man merkt das es sich um ein Familien-Unternehmen handelt wo alle Mitglieder sich dem Wohle des Gasts verschrieben haben, eben wahre Gastgeber. Nachdem die Chefs des San Marino auch dieses Jahr wieder eine kulinarische Reise zum Inspirationen sammeln durch Italien gemacht haben, können wir uns bestimmt auf einige Highlights im Winter freuen. Aber was ist ein kulinarischer Abend ohne den passenden Wein aus dem Süden. Auch da haben sie ein großes Angebot auf der Weinkarte. So muss man gar nicht weit reisen um das „LA DOLCE VITA“ zu genießen, wenn es ganz bequem vor der Haustür liegt. Unsere Empfehlung ist unbedingt ins San Marino gehen und eines der besten italienischen Restaurants der Gegend live zu erleben.



Geheimtipp

Und wer dieses Jahr keine Lust auf Gedrängel am Weihnachtsmarkt hat, kann auf der Terrasse vom San Marino die Christmas Lounge genießen. Hier gibt es nicht nur die üblichen Getränke, sondern auch Glühwein aus Portwein und Porter Craftbeer. Die Kleinen können sich auf dem Spielplatz austoben und langweilen sich so auch nicht wenn Mama und Papa das besondere Lounge-Ambiente genießen wollen.

Kurz+Knapp

-Advertorial-

24.12/25.12. geschlossen; 26.12. geöffnet; 1.1.2022 geöffnet

Es kann online bestellt werden
Adresse: Bayreuther Str. 23 | 91301 Forchheim
www.sanmarino.de | Telefon: 09191 80909

Öffnungszeiten:

Freitag	17:00–23:00
Samstag	17:00–23:00
Sonntag	11:30–14:00, 17:00–22:00
Montag	Geschlossen
Dienstag	11:30–14:00, 17:00–22:00
Mittwoch	11:30–14:00, 17:00–22:00
Donnerstag	11:30–14:00, 17:00–22:00



Christbaumhof Peter

Foto: Christbaumhof Peter

Familien-Erlebnis:
Weihnachtsbaum selber schlagen!

Ein festlich geschmückter Christbaum darf an Heiligabend in keinem Wohnzimmer fehlen! Und in der Adventszeit gibt es sie allerorts zu kaufen: auf dem Parkplatz vor dem Super- oder Baumarkt, auf Marktplätzen und in den Fußgängerzonen. Aber warum nicht einmal den Christbaum - so wie früher - selber fällen? Und damit gleich einen schönen gemeinschaftlichen (Familien-) Event und Ausflugstag zelebrieren. Voller Begeisterung und mit dem Ziel wortwörtlich vor Augen greifen dann selbst die Kleinsten zur größten Säge und auch die Großen haben ihren Spaß. Ein wirklich unvergessliches Erlebnis für alle: den Christbaum selber aussuchen und eigenhändig schlagen! Natürlich kann und darf man nicht einfach gut gelaunt in den nächsten Wald gehen und die Säge ansetzen, doch es gibt in unserer Region etliche Adressen, wo ihr genau das - völlig legal - tun könnt!

Der Trend, den Christbaum selber zu schlagen, bietet außer dem Erlebnisfaktor auch einen sehr nachhaltigen Aspekt: die Bäume, die nicht geschlagen werden, dürfen einfach weiter wachsen statt auf dem Müll zu landen. Dieses Schicksal erwartet nämlich die überzähligen Bäumchen beim normalen Christbaumverkauf. Und bei regionalen Anbietern einkaufen punktet einfach: frisch und direkt vom Erzeuger mit ökologisch kurzen Wegen!

Zum Beispiel beim **Christbaumhof Peter in Hagenbüchach:** Sucht euch euren Baum selbst aus und fällt euren frischen Weihnachtsbaum! Zum Winterspaziergang ausgerüstet kommt ihr zum Christbaumhof Peter in die Plantage, am Eingang bekommt ihr bei Bedarf eine Säge und habt dann auf ca. 4ha die freie Auswahl in allen Größen! Nun könnt ihr euren Baum selber schneiden, sägen, fällen oder schlagen. Zurück beim Ausgang wird der Baum fachgerecht verpackt, an der Meßlatte wird der genaue Preis ermittelt und dann verladet ihr euren selbst geschlagenen frischen Baum sicher auf oder im Auto. Wer es eilig hat (oder auch bei schlechtem Wetter), kann natürlich auch direkt am Hof unter frisch geschnittenen Bäumen seine Wahl treffen. Die Nordmanntanne gibt's für 20€/Meter und eine Blaufichte für 12€/Meter. Der Hof Trübenbronn liegt etwa 20 km westlich von Nürnberg, im westlichen Mittelfranken im Großraum Nürnberg, Fürth, Erlangen und ist von der B8 - zwischen Langenzenn und Emskirchen - aus sichtbar. Die Familie Peter freut sich auf euren Besuch!

WIRTSCHAFTSSCHULE
Erlangen | Fürth | Nürnberg



Unbeschwert zur Mittleren Reife mit der Wirtschaftsschule

In 2, 3, 4, oder 5 Jahren die Mittlere Reife machen und danach alle Möglichkeiten haben zur Berufsausbildung, zum Abitur und Studium

8 gute Gründe um die Wirtschaftsschule zu wählen:

- Angenehmes und praxisbezogenes Lernen fürs Leben
- Einstieg für SchülerInnen aus allen Schularten möglich
- Neubildung und Neustart aller Jahrgangstufen bei Schuleintritt.
- Nur Fächerleistungen die in der Wirtschaftsschule relevant sind zählen, so kann ein Wiederholungsjahr erspart werden.
- Ideale Vorbereitung in kaufmännische, verwaltende und handwerkliche Berufe
- Erfolgreiche Vorbereitung zum (Fach-) Abitur über FOS oder Gymnasium
- Verkürzte betriebliche Ausbildung bis zu einem Jahr
- Kostenfreie Ganztagesschule

W.I.R. Städtische Wirtschaftsschule im Röthelheimpark Erlangen

Artilleriestr. 25
91052 Erlangen
Telefon: 09131 – 53430
www.wir-erlangen.de

HBS Hans-Böckler-Wirtschaftsschule Fürth

Fronmüllerstr. 30
90763 Fürth
Telefon: 0911 – 974 2451
www.hans-boeckler-schule.de

Städt. und Staatl. Wirtschaftsschule Nürnberg

Nunnenbeckstr. 40
90489 Nürnberg
Telefon: 0911 – 231 1531
www.wirschaftsschule.nuernberg.de

Übrigens: Der „Weihnachtsbaum“ kommt als kleiner 3-jähriger Setzling von der Baumschule in die Kultur, wo er per Muskelkraft oder bei neuen Flächen auch mit der Maschine eingepflanzt wird. Bis er dann „zimmergroß“ ist, wie wir ihn kennen, dauert das schon 8-10 Jahre!
Adresse: Trübenbronn 4, 91469 Hagenbüchach
Öffnungszeiten: Geöffnet ist am Hof zum Selber schneiden ab dem 26. November 2022 täglich von 10-16 Uhr
www.christbaumhof-peter.de

Auch im **Steigerwaldhof in Ebersbrunn** findet ihr frische Weihnachtsbäume in großer Auswahl! Alle Bäume werden hier in regionalen Kulturen gepflanzt, gehegt und gepflegt und können dann selber geschlagen werden! Dadurch entstehen kurze Lieferwege, hohe Qualität und frische Ware. Zur Auswahl stehen: die unangefochtene Nummer 1 in Sachen Weihnachtsbaum, die Nordmanntanne! Sie zeichnet sich durch sattes grün und pyramidenförmigen Wuchs aus. Sie sticht nicht und behält lange ihre Nadeln. Außerdem erhältlich ist auch die Küstentanne, die mit einem raumfüllenden Duft punktet. Weiterhin sind Kiefern, die sich durch lange, sanfte Nadeln, sattem Grün und kräftigen Äste auszeichnen, im Sortiment ebenso wie Fichten. Letztere gibt es von grün bis hin hin zu bläulicher Färbung. Ob dick, dünn, dunkelgrün, hellgrün oder sogar blau, dicht gewachsen oder mit ausreichend Platz für echte Kerzen... auf dem Steigerwaldhof gibt es für jeden Geschmack und Anspruch den passenden Christbaum! Aus der Kultur ab 17€ pro Meter je nach Größe und Art kostet der Weihnachtsbaum. Die Kultur befindet sich direkt beim Hofverkauf und das Einzige, was ihr mitbringen müsst, ist festes Schuhwerk. Sägen werden gestellt. Der Weihnachtsbaumverkauf ab Hof beginnt am 3. Dezember und läuft bis zum 23. Dezember.
Adresse: Ebersbrunn 36, 96160 Geiselwind
Öffnungszeiten: Der Baumverkauf in Ebersbrunn ist in der Adventszeit täglich von Montag bis Sonntag für Sie geöffnet - von Sonnenauf- bis Sonnenuntergang
https://steigerwaldhof.de/home/weihnachtsbaum

Beim **Tannenhof Häfner in Erlangen/Häusling** könnt ihr diesem einzigartigen Wintervergnügen ebenfalls nachgehen! Die Bäume sind in Erlangen-Häusling gepflanzt und gepflegt und werden bei günstiger Mondphase frisch geschlagen. Hier wachsen Nordmann- und Coloradotannen sowie Blaufichten (Blautannen) in allen Größen. Und absolute Frische ist garantiert, denn die Ernte der Christbäume erfolgt erst nach dem 15. November (Ende November/Anfang Dezember) oder nach den Vollmondkriterien. Dadurch duften die Bäume ganz besonders gut und behalten lange ihre Nadeln - keine Kühlhausware, sondern frisch vom Erzeuger! Ökologisch durch kurze Wege, denn diese Christbäume stammen ausschließlich aus heimischer Produktion aus dem Freistaat Bayern. Selbst aussuchen und heraussägen könnt ihr euren Weihnachtsbaum entweder am Sonntag den 11. Dezember von 11-16 Uhr, oder am Sonntag, den 18. Dezember von 11-15 Uhr. Die Zufahrt und Abfahrt zum





Sindersdorfer Christbäume Foto: Sindersdorfer Christbäume



Christbaumhof Peter Foto: Christbaumhof Peter

Parkplatz und zur Kultur ist in Häusling ausgewiesen.
Adresse: Tannenhof Häfner, Haundorfer Str. 40, 91056 Erlangen
Öffnungszeiten: Der Hofverkauf beginnt am Samstag, den 10. Dezember 2022. Öffnungszeiten sind Montag bis Samstag von 10 - 16 Uhr.
https://erlanger-weihnachtsbaeume.de

Sindersdorfer Christbäume Familie Gerner
Christbäume zum Selbersägen bietet in Hilpoltstein die Familie Gerner an und hier steht euch ein mehrere Hektar großes Areal an Christbaumfeldern rund um den Hof zur Verfügung. Hier könnt ihr euch den persönlichen Traumbaum aussuchen und selber sägen (oder auch durch Mitarbeiter sägen lassen). So könnt ihr sicher sein, den schönsten und frischesten Baum zu haben! Wer das richtige Werkzeug nicht dabei hat, kein Problem: gerne werden Säge und Transportkarre zur Verfügung gestellt. An den Wochenenden könnt ihr euch danach mit einer leckeren Bratwurstsemmel wahlweise auch mit einer Gulaschsuppe stärken und bei einem heißen Glühwein und Lebkuchen das Erlebnis ausklingen lassen. Für die Kleinen gibt es natürlich alkoholfreie Getränke! Außerdem bieten die Gerners auch bereits frisch gefällte Bäume in allen Größen direkt am Hof an! Ihr könnt unter folgenden Sorten wählen: Nordmann- und Edeltanne sowie Rot- und Blaufichte. Außerdem gibt es eine große Auswahl an Tannen- und anderem Dekogrün. Ab November könnt ihr euch euren Baum auch schon reservieren: einfach nach Sindersdorf kommen und euren Wunschbaum kennzeichnen und dann vor Weihnachten frisch absägen!
Adresse: Sindersdorfer Christbäume Familie Gerner, Sindersdorf 21, 91161 Hilpoltstein
Öffnungszeiten: Ab dem 1. November täglich, auch an den Wochenenden. Wochentags von 9 - 18 Uhr, am Wochenende von 9 - 17 Uhr. An Heiligabend von 9 - 13Uhr können auch noch Christbäume selbst gesägt werden!
www.sindersdorfer-christbaeume.de

Tipp
So habt ihr mehr Freude an eurem Christbaum und er bleibt länger frisch und grün:
Der Baum sollte nach dem Kauf erst einmal einige Tage draußen lagern und nicht sofort in der Wohnung aufgestellt werden. Am besten im kühlen Keller oder in der Garage, auch Balkon oder Terrasse sind geeignet. Der Ort sollte kühl und windstill, vor allem aber frostfrei sein. Das Transportnetz zunächst noch dranlassen.
Steht der Baum erst einmal im Haus, sollte das Zimmer regelmäßig gelüftet werden. Dabei aber bitte darauf achten, dass der Baum nicht im Zug steht.
Bitte nicht zu nah an Heizung oder Ofen stellen, denn das fördert zwangsläufig das Austrocknen.
Die Zweige regelmäßig mit Wasser bestäuben, außerdem sollte der Baum in einem mit Wasser gefüllten Baumständer stehen, damit die Rinde das Wasser gut aufnehmen kann.

Kornblume
Richtig gutes Spielzeug • Naturtextilien • Bücher
Flippern bis die Finger glühen!
Balance, Geduld und Fingerfertigkeit ist gefragt.
Maße: 52x34x12 cm

nur 57,99 €
Jeden Monat etwas rundum Gutes!
Hauptstraße 39
91054 Erlangen · Tel. 09131 26108
www.kornblume-erlangen.de



Bildrechte alle Fotos: HC Erlangen

HC ERLANGEN

Der beste Saisonstart der traditionsreichen Erlanger Handballgeschichte, lange Zeit eine Top-5-Platzierung in der nach Expertenmeinung absolut stärksten Liga der Welt, spannendes Aufeinandertreffen mit den besten Handballern des Planeten in einer eindrucksvollen Atmosphäre - denkt man Ende des Jahres 2022 an den HC Erlangen, denkt man automatisch in Superlativen, die es bislang im Erlanger Handball so noch nicht gegeben hat.

„Wir freuen uns über unsere Entwicklung, die für uns Bestätigung für die vielen Monate der harten Arbeit bedeutet“, sagt Trainer und Sportdirektor Raul Alonso. „Aber wir wollen darüber nicht den Fokus verlieren, uns nicht blenden lassen. Unser Weg ist noch weit.“

Wohin dieser Weg die Bundesliga-Handballer des HC Erlangen in dieser Saison noch führen wird, das entscheidet zu großen Teilen wieder rund um den Jahreswechsel. Schon im November begann das „knüppelharte Programm“ (Alonso) für den HCE mit sechs Partien in vier Wochen richtig Tempo aufzunehmen, fünf Spiele davon waren Aufeinandertreffen mit Teams unter den Top 10 der Handball-Bundesliga. „Wir wollen so lang wie möglich oben mitmischen“, so der Cheftrainer, „der Winter ist für uns eine Standortbestimmung, ob wir mithalten können und dort oben langfristig hingehören.“

Die Grundlagen für diesen Winter-Showdown hat die Mannschaft um Kapitän Sebastian Firnhaber bereits zum Ende der vergangenen Saison begonnen zu legen. Eine neue Spielphilosophie, intensiveres Training, noch mehr Professionalität haben das Trainerteam um Raul Alonso, der Spitzenklub Brest schon ins Viertelfinale der Handball-Champions League führte, und Co-Trainer Olafur Stefansson, vielleicht einer der besten Halbrechten überhaupt im Welthandball, mit dem Team entwickelt. „Jeder einzelne Spieler hat es auf diese Weise geschafft, mehr Prozentpunkte aus sich herauszuholen. Das führt automatisch dazu, dass wir auch als Team gefestigter und besser werden“, so Raul Alonso. Mehr Tempo, mehr Aggressivität, mehr Kreativität, mehr Durchschlagskraft - ein erster Fingerzeig, wohin das beim HC Erlangen führen kann, war bereits im April die allererste Teilnahme am Pokal-Finalturnier in Hamburg.

Durch einen Höhenflug auch in der Liga, der mit dem Startschuss zur neuen Saison begann, und das Team zwischenzeitlich auf Tabellenplätze hob, die zur Teilnahme am Europapokal berechtigen, konnte die Metropolregion eindrucksvoll sehen, wohin professionelle, schweißtreibende und akribische Arbeit den HC Erlangen führen kann. Im Winter nun geht es darum, im direkten Aufeinandertreffen in beeindruckender Atmosphäre bei der „Black Night“ mit dem absoluten Top-Team der Füchse Berlin (3. Dezember, 20.30 Uhr) die starke Frühform zu bestätigen und den Stars des Hauptstadtklubs alles abzuverlangen. „Mannschaften wie die Füchse Berlin gehören zum Besten, was der Handballsport weltweit zu bieten hat“, sagt Rene Selke, Geschäftsführer des HC Erlangen. „Sich mit internationalen Topspielern





in der Arena Nürnberger Versicherungen messen zu können, ist für unsere Jungs Ansporn und Herausforderung zugleich. Für die Zuschauer bedeutet das ein besonders spannendes Spektakel auf höchstem Niveau." Dabei geht es für den HCE längst nicht mehr darum, nur zu staunen, sondern einen spannenden Schlagabtausch auf Augenhöhe zu erreichen - noch so ein Ergebnis einer soliden, nachhaltigen und beeindruckenden Entwicklung über Jahre im Erlanger Handball, auf die man zurecht stolz sein darf.

So zählt der HC Erlangen auch längst als Favorit, wenn am 8. Dezember Altmeister VfL Gummersbach in die Arena kommt (19.05 Uhr). Der zwölffache Deutsche Meister und elffache Europapokalsieger spielt heuer als Aufsteiger eine starke Saison und wird sich für das bittere Pokal-Aus im Viertelfinale vergangene Saison gegen Erlangen unbedingt revanchieren wollen. Neben der mit Spannung erwarteten Begegnung beim Deutschen Meister und Champions-League-Starter, dem SC Magdeburg (17. Dezember, 18.30 Uhr), kommt zwischen den Jahren am 27. Dezember noch der TVB Stuttgart nach Nürnberg, der schwer aus den Startlöchern kam, sich mittlerweile aber gefangen hat und erfolgreich zur Aufholjagd bläst. Anwurf gegen die Mannschaft mit dem langjährigen Nationaltorhüter Silvio Heinevetter ist um 19.05 Uhr.

Während für den Großteil der Spieler der Handball-Bundesliga danach eine kurze Verschnaufpause ansteht, startet zwischen 11. und 29. Januar die Handball-Weltmeisterschaft in Schweden und Polen, für die sich mit Tim Zechel, Christoph Steinert, Sebastian Firnhaber (Deutschland) und Torhüter Klemen Ferlin (Slowenien) auch Simon Jeppsson und Hampus Olsson (Schweden) noch Hoffnungen machen dürfen, für ihre Auswahlteams dabei zu sein.



Verlosung

Black-Night HC Spiel

hugo! verlost 5 x 2 Karten zur Black-Night vom HC Erlangen gegen die Berlin Füchse in der Arena in Nürnberg. Einfach eine E-Mail mit dem Betreff „HC Black Night" an redaktion@hugo-info.de senden und mit etwas Glück gewinnen. Das Gewinnspiel läuft bis einschließlich 27.11. Danach werden die Gewinner benachrichtigt. Teilnahmebedingungen unter www.hugo-info.de/Gewinnspielteilnahme.

Sonderausstellungen in der Region: Eine Extraportion Museum!



Foto: Peggy Martin pixabay

Wie wär´s mal wieder mit einem Museumsbesuch? Beeindruckende Architektur, Gemälde und Skulpturen von unschätzbarem Wert und Ausstellungen, die euch Geschichte, Wissenschaft und Kunst auf spektakuläre Art und Weise näher bringen, sind in vielen unserer regionalen Museen diesen Winter geboten! Also ab ins Museum, Geschichte erleben und dabei eine kleine Auszeit nehmen!
Hier ein paar Tipps für euch:

Erlangen

„Intervention und Spurensuche. Regine von Chossy“
Sonderausstellung im Erlanger Stadtmuseum
vom 13. November 2022 - März 2023
In der Ausstellung „Intervention und Spurensuche von Regine von Chossy“ ist das Stadtmuseum nicht nur Kulisse, sondern unverzichtbarer Bestandteil eines Dialogs zwischen Kunstwerken, Museumsobjekten und der historischen Architektur des Hauses. Über einen Zeitraum von zweieinhalb Jahren hinweg entstanden Zeichnungen und Skulpturen, die nun in eine spannungsreiche Korrespondenz mit der Dauerausstellung, Sammlungsobjekten aus dem Depot und den Räumen des Museums treten: Der individuelle Blick der Künstlerin eröffnet neue Zusammenhänge und ungewohnte Perspektiven auf vermeintlich Altbekanntes. So vielfältig wie die Sammlungen des Museums ist auch Chossys Materialrepertoire: sie verwendet beispielsweise Metallspäne vom Schrottplatz, Kaffeesatz oder Kerzenwachs aus der Nachbarschaft ihres Münchner Ateliers, selbst Uhren oder Zahnprothesen kommen zum Einsatz – „Upcycling-Kunst“ im besten Sinne! Die Ausstellung lädt ein, sich selbst auf eine fantasievolle, spielerische Spurensuche zu begeben und das Museum räumlich und inhaltlich neu zu erleben.
Stadtmuseum Erlangen, Martin-Luther-Platz 9, 91054 Erlangen
https://stadtmuseum-erlangen.de/de/sonderausstellungen/regine-von-chossy

„Pattern Recognition. Wiedersehen mit der Städtischen Sammlung Erlangen“
Sonderausstellung im Kunstpalais vom 10. Dezember 2022 - 05. März 2023
„Pattern Recognition. Wiedersehen mit der Städtischen Sammlung Erlangen“ untersucht den reichen Sammlungsbestand vor dem Hintergrund zahlreicher Umwälzungen in Kunst und Gesellschaft seit den Gründungsjahren der Sammlung. Neue technische Verfahren, Veränderungen politischer Systeme, die Globalisierung allgemein, aber auch ein genereller Wandel in den Normen von Sehen und Ausstellen lassen die Frage aufkommen, wo und wann das Zeitgenössische ins Historische übergeht. Ästhetische wie inhaltliche Gemeinsamkeiten der verschiedenen Arbeiten zeugen wiederum auch von den Konstanten künstlerischen Schaffens im fortschreitenden 21. Jahrhundert. In der Gegenüberstellung von





Haarmuseum Regine von Chossy Foto: Caroline Heinecke

elf langjährigen Sammlungswerken mit elf Neuerwerbungen bzw. Leihgaben jüngerer Künstler*innen macht sich die Ausstellung auf die Suche nach Mustern, Ähnlichkeiten und Unterschieden, die den diversen künstlerischen Strategien zugrunde liegen. So entstehen elf intensive Dialoge, die auf über fünf Jahrzehnte Kunstgeschichte zurückblicken und aus denen sich zugleich zukunftsweisende Erzählungen entwickeln.
Kunstpalais Stadt Erlangen, Palais Stutterheim, Marktplatz 1, 91054 Erlangen
www.kunstpalais.de

Fürth

„Zugespitzt. Kanzler in der Karikatur."
Sonderausstellung im Ludwig Erhard Zentrum in Fürth von Oktober 2022 - April 2023

Ob als Easy Rider oder tatkräftiger Lotse, ob als „Birne" oder schwarze Witwe: Seit Konrad Adenauer stehen (bundes-)deutsche Regierungschefs im Zentrum der Satire. Karikaturistinnen und Karikaturisten kommentieren ihre Politik und ihre Persönlichkeiten. Damit prägen sie das Bild der bisher sieben Kanzler und einer Kanzlerin in der Öffentlichkeit – nicht immer zur Freude der dargestellten Charaktere, aber immer mit viel Humor. Seit Oktober 2022 ist die Ausstellung „Zugespitzt. Kanzler in der Karikatur" im Ludwig Erhard Zentrum zu sehen. Sie gibt Einblicke in den Wandel des Humors und in die deutsche Zeitgeschichte seit 1945, wirft aber gleichzeitig auch die Frage auf, wie weit Satire gehen darf. Neben Karikaturen von namhaften

gVe Konzerte im Dezember & Januar



5. Dezember 2022, 20 Uhr
Orchestre National de France (Xavier de Maistre/ Cristian Măcelaru)



14. Januar 2023, 20 Uhr
Academy of St Martin in the Fields (Joshua Bell)



31. Dezember 2022, 18 Uhr
Silvestergala (PKF Prag Philharmonia/ Leoš Svárovský)



23. Januar 2023, 20 Uhr
Royal Philharmonic Orchestra London (Jan Lisiecki/ Vasily Petrenko)

Jetzt Tickets sichern unter www.gve.de!
Reservix, fifty-fifty, erlangen ticket und Verlag Nürnberger Presse

gVe
gefördert durch Sparkasse



Zugespitzt, Ludwig Erhard Museum Fürth Foto: xxx

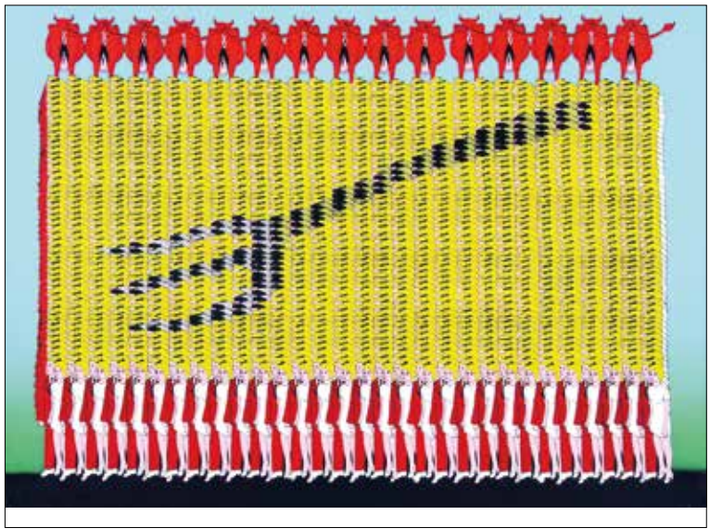

Pattern recocnition, Kunstpalais Erlangen Foto: Thomas Bayerle

Zeichnern wie Mirko Szewczuk oder auch dem Modedesigner Karl Lagerfeld sind auch zahlreiche „Hands-on-Elemente“ ausgestellt. Die Ausstellung ist im Rahmen der Öffnungszeiten kostenfrei zugänglich und am 11. November und 9. Dezember, jeweils um 16:30 Uhr, bietet das LEZ öffentliche Kurzführungen durch die Sonderausstellung an. Und am 20. November ab 14 Uhr lädt das LEZ alle Interessierten zum „Tag der Karikatur“ mit Live-Schnellzeichner, Kurzführungen und anderen Highlights ein!
Ludwig Erhard Zentrum, Ludwig-Erhard-Straße 6, 90762 Fürth
www.ludwig-erhard-zentrum.de

„Stiften aus Tradition“
Eine Ausstellung zu Ehren des Fürther Mäzens Alfred Nathan im Jüdischen Museum Franken in Fürth vom 25. Oktober 2022 - 31. Januar 2023
Der Fürther Rechtsanwalt Alfred Nathan war ein herausragender Stifter und Mäzen. Damit reiht er sich in die mäzenatische Tradition der Bankiersfamilie Nathan ein, die Ende der 1880er Jahre mehrere Stiftungen in Fürth errichtete. Die Stiftertätigkeit der Nathans steht beispielhaft für das wohltätige Engagement des deutsch-jüdischen Großbürgertums im späten 19. und frühen 20. Jahrhundert, das mit dem Nationalsozialismus sein Ende fand. Die bedeutendsten Spenden tätigte Alfred Nathan für die Errichtung des Wöchnerinnen- und Säuglingsheims „Nathanstift“ in Fürth, das viele Fürther bis heute kennen.
Jüdisches Museum Franken in Fürth, Königstraße 89, 90762 Fürth
https://www.juedisches-museum.org/stiften-aus-tradition

Nürnberg

Ausstellung „WhoAmIWantToBe – Avatare in digitalen Spielen“ Museum für Kommunikation Nürnberg vom 15. Oktober 2022 - 29. Januar 2023
Gamer: innen wissen es: Lara Croft, Super Mario oder der Werwolf im Fantasy-Rollenspiel - Avatare, also steuerbare Figuren - sind wichtige Elemente von digitalen Spielen. Sie tragen zum Erzählen von Geschichten bei und mit ihnen können Handlungen in der jeweilige Spielwelt ausgeführt werden. Daneben verkörpern sie aber auch verschiedene Identitäten, in die Spieler:innen schlüpfen können. Studierende des Instituts für Theater- und Medienwissenschaft an der FAU Erlangen-Nürnberg haben gemeinsam mit Dr. Peter Podrez die virtuellen Personifikationen aus medien- und kulturwissenschaftlicher Sicht erforscht. Dabei suchten sie Antworten auf Fragen wie: Wer können wir sein? Als wer können wir spielen? Welche Körperbilder (re-)produzieren Games? Wo sind Stereotype im Spiel und wie können sie überwunden werden? Auf der Suche nach Antworten haben sie Avatare analysiert, transformiert und selbst erstellt. Die Ergebnisse werden in Kooperation mit dem Museum für Kommunikation präsentiert und zeigen in multimedialen analogen und digitalen Formen die vielfältigen





Museum für Kommunikation Nürnberg Foto: Museum für Kommunikation Nürnberg

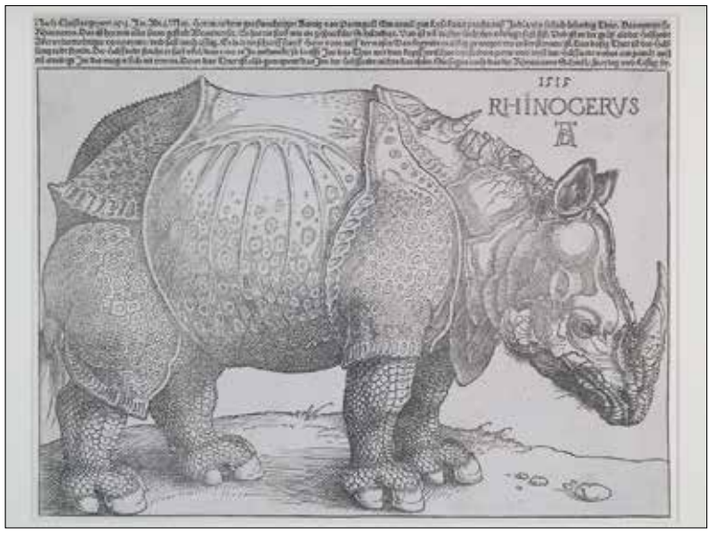

Wundertier Nashorn, Germanisches Nationalmuseum Nürnberg Foto: GNN

Botschaften von Avataren. Die thematische Bandbreite reicht dabei von Exponaten zu Geschlechter- oder Mensch-Tier-Verhältnissen bei Avataren über Ausstellungsstücke zu psychisch erkrankten oder monströsen Avataren bis hin zu Beobachtungen der Aneignung von Avataren durch Praktiken des Cosplay. Die kleine Schau präsentiert die vielfältigen Botschaften von Avataren aus einer kultur- und medienwissenschaftlichen Perspektive.
Museum für Kommunikation Nürnberg, Lessingstraße 6, 90443 Nürnberg
www.mfk-nuernberg.de

„Wundertier Nashorn: Graphik aus drei Jahrhunderten“ Sonderausstellung im Germanischen Nationalmuseum Nürnberg vom 21. Juli 2022 - 26.Juli 2023
Sehr wenige Menschen hatten bis weit in das 19. Jahrhundert hinein Gelegenheit, ein lebendes Nashorn zu sehen. Auch Dürer kannte ein „Rhinoceros unicornis“ nur aus Beschreibungen aus zweiter Hand. Trotzdem schuf er mit seinem Holzschnitt das über 200 Jahre gültige, nahezu ausschließliche Vorbild für Darstellungen dieses exotischen Tiers. Das Rhinocerus ist wohl die populärste Druckgraphik Dürers und hat Europas Vorstellung vom Aussehen eines



Bankhaus Max Flessa KG
Zeppelinstraße 4
91052 Erlangen
Telefon: 09131 1207-0
E-Mail: erlangen@flessabank.de
www.flessabank.de

Jetzt nachhaltig Vermögen aufbauen

Denken Sie schon heute an die Zukunft und nutzen Sie zum Vermögensaufbau oder zur privaten Altersvorsorge ethische, soziale und ökologische Investmentfonds.

Die besonderen Vorteile sind:

- Fokus auf nachhaltige Unternehmen
- gute Rendite-Chancen
- staatliche Förderung möglich

Werden Sie jetzt zum nachhaltigen Fondssparer.

Wir beraten Sie gerne.

FLESSABANK
BANKHAUS MAX FLESSA KG



Meteorite, Naturhistorisches Museum Nürnberg Foto: Naturhistorisches Museum Nürnberg

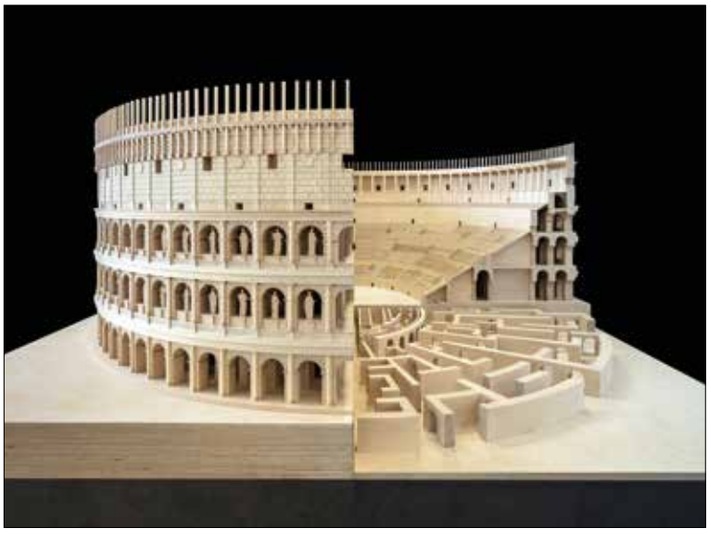

Brot und Spiele, Naturhistorisches Museum Nürnberg Foto: NHG e.V

Nashorns entscheidend geprägt. Diese Studioausstellung widmet sich auch der Bildgeschichte der nachfolgenden Artgenossen. Rund 40 ausgewählte druckgraphische Blätter des 16. bis 18. Jahrhunderts veranschaulichen sehr eindrucksvoll den Wandel von der phantastischen Kreatur zum realistisch dargestellten Säugetier.
Germanisches Nationalmuseum, Kartäusergasse 1, 90402 Nürnberg
https://www.gnm.de/ausstellungen/highlights2022/wundertier-nashorn

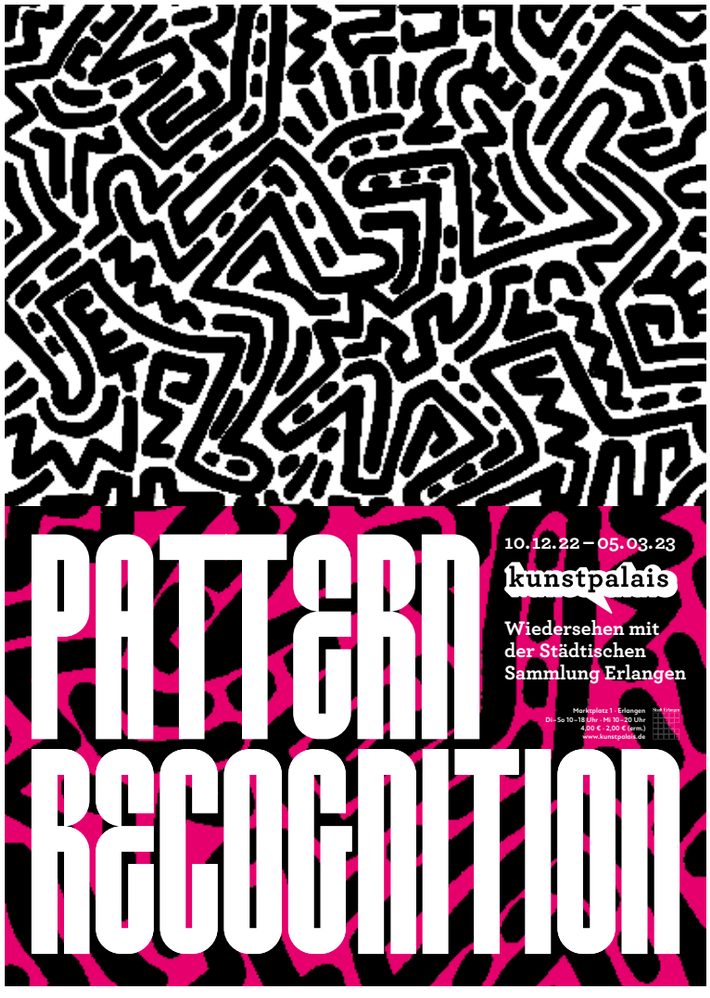

„Frieden / Krieg“
Sonderausstellung im Germanischen Nationalmuseum Nürnberg vom 6. September 2022 - 30. Juli 2023
Seit dem Ende des Zweiten Weltkriegs lebten die Menschen in den demokratisch organisierten Ländern Westeuropas weitestgehend im Frieden miteinander, der ihnen ein hohes Maß an Sicherheit und Wohlstand gewährte. Ein Blick in die Geschichte lehrt uns jedoch, dass Kriege in allen Phasen der Menschheitsgeschichte ein wiederkehrender Teil des Alltagslebens waren – genauso wie der Wunsch nach dauerhaftem Frieden. Die Sammlung des Germanischen Nationalmuseums besitzt zahlreiche Objekte, die mit Krieg und Frieden in Verbindung stehen. Sie zeigen zum einen, dass Kriege von Herrschern und „starken Männern“ oft verherrlicht wurden, um ihre Macht zu sichern oder vermeintlich „höhere Ziele“ zu erreichen. Sie legen aber auch die damit verbundenen unmenschlichen Grausamkeiten und Zerstörungen kultureller Identitäten schonungslos offen. Im Gegensatz dazu geben viele Objekte dem Wunsch nach Frieden und Gewaltlosigkeit Ausdruck und versuchen Wege in eine bessere Welt aufzuzeigen.
Germanisches Nationalmuseum, Kartäusergasse 1, 90402 Nürnberg
https://www.gnm.de/ausstellungen/highlights2022/frieden-krieg

„Meteorite - Steine, die vom Himmel fallen“
Sonderausstellung im Naturhistorischem Museum vom 8. Mai 2022 - 8. Januar 2023
Der Unter-Mässing, der größte noch existierende Eisenmeteorit Deutschlands, feierte 2020 sein 100-jähriges Fundjubiläum. Die aus diesem Anlass geplante Meteoriten-Sonderausstellung wird nun in diesem Jahr nachgeholt: Es werden zahlreiche Meteorite verschiedener Klassen präsentiert. Neben historischen Meteoriten wie Krasnojarsk, L’Aigle, Putusk und Meteoriten von Mond und Mars werden auch der größte deutsche Steinmeteorit Benthullen, einer der berühmten Neuschwanstein-Meteorite und Exemplare des spektakulären Falls von Chelyabinsk aus dem Jahr 2013 zu sehen sein. Auch werden die Impaktkrater der Großmeteoriten nicht vergessen, denn Impakte haben das Leben auf der Erde beeinflusst und Landschaften geprägt wie z. B. das Nördlinger Ries. Durch Hitze und Druck veränderte Gesteine wie Tektite, Impaktgläser, Impaktbrekzien und Strahlenkegel runden die Ausstellung ab. Wo kommen Meteorite her, aus was bestehen sie, wie erkenne ich



Brot und Spiele, Naturhistorisches Museum Nürnberg Foto: NHG e.V

sie und welche Bedeutung haben sie für die Wissenschaft? Diese und viele Fragen mehr werden hier anschaulich beantwortet! Führungen für Gruppen werden ebenfalls gerne angeboten, bitte unter paedagogik@nhg-nuernberg.de oder info@nhg-nuernberg.de anfragen!
Naturhistorisches Museum Norishalle, Marientorgraben 8, 90402 Nürnberg
www.nhg-museum.de

„Brot und Spiele - Massenveranstaltungen in der Antike“ Sonderausstellung im Naturhistorischen Museum vom 5. November 2022 - 6. Mai 2023

Wir verbinden heute den Begriff „Brot und Spiele“ mit prächtigen, aber oberflächlichen Spektakeln, welche die Menschen von wichtigen politischen Fragen ablenken sollten. Nichts könnte der antiken Denkweise aber ferner liegen: In den Massenveranstaltungen sowohl der Griechen in Theater und Stadion wie auch der Römer in Amphitheater und Circus manifestierten sich politische Macht und Einfluss der Menschen. Die Zuschauer gingen nicht einfach nur zur Unterhaltung ins Theater oder ins Amphitheater und in ihrem Bewusstsein war der religiöse oder gesellschaftspolitische Bezug, den die Veranstaltungen hatten, stets präsent! Hollywood hat uns gerade bei den Gladiatorenkämpfen und Wagenrennen das Bild eines entmenschlichten Pöbels vermittelt, der Ströme von Blut sehen wollte. Dies trifft aber in keiner Weise zu. Die Zuschauer besaßen oft selbst praktische Kenntnisse der Kampftechniken und beurteilten die Gladiatoren danach, ob sie fair und mutig gekämpft, keine Feigheit und Hinterlist gezeigt und wenn möglich, den Gegner ohne Blutvergießen besiegt hatten. In der Frühzeit fanden Tierhetzen und Gladiatorenkämpfe in Stadien statt, bevor sich der Gebäudetypus des Amphitheaters entwickelte. Ein Wagenrennen im Amphitheater war dagegen nicht möglich, da es aufgrund seiner Dimensionen viel zu klein dafür war (das Wagenrennen am Ende des Films „Gladiator“ im Kolosseum ist also eine reine Erfindung). Ziel dieser Ausstellung ist es, den Besuchern eine klare Vorstellung davon zu geben, wie





Antike Kunst, RömerMuseum Weißenburg Foto: RömerMuseum Weißenburg

und wo Menschen in der Antike Veranstaltungen, die bis heute unsere Phantasie anregen, besuchten.
Foyer im Naturhistorisches Museum Nürnberg, Marientorgraben 8, 90402 Nürnberg
www.nhg-museum.de

Forchheim

„Was einst Kinderaugen leuchten ließ“
Sonderausstellung mit Spielzeug aus den Beständen des Pfalzmuseums Forchheim vom 26. November 2022 - 6. Januar 2023
In diesem Jahr öffnet das Pfalzmuseum sein Depot und zeigt Spielzeug aus den eigenen Beständen. Zu sehen sind Puppenstuben und Puppen, Spiele, Plüschtiere, Baukästen und vieles mehr. All das brachte ganz besonders auch zu Weihnachten einst die Augen der Kinder zum Leuchten. Alle Besucher können sich in ihre Kindertage zurückversetzen und verzaubern lassen! Der Sondereintrittspreis beträgt 2€ p. P., Kinder unter 6 Jahren haben freien Eintritt. Geöffnet ist Mo. - Fr. von 15 - 18:30 Uhr, Sa. u. So. 13 - 18:30 Uhr, geschlossen am 24., 25. und 31.Dezember und am 01. Januar.
Pfalzmuseum Forchheim, Kapellenstraße 16, 91301 Forchheim
https://kaiserpfalz.forchheim.de

Sonneberg

„Fernrohre und ihre Meister“
Sonderausstellung im Astronomiemuseum der Sternwarte Sonneberg vom 8. Juli 2022 - 31. April 2023
„Indem sie unseren Sehsinn weit über die Vorstellungskraft unserer Vorfahren hinausführen, öffnen diese wunderbaren Instrumente, die Teleskope, den Weg zu einem tieferen und vollkommeneren Verständnis der Natur.“ - so beschreibt René Descartes im Jahr 1637 das Teleskop. Es war ein langer Weg, denn schon Roger Bacon (ca. 1219 - ca. 1292) träumte von einem Gerät, das „ein Kind als Riese und einen Mann als Berg erscheinen lassen könnte“. Allerdings beantragte erst 1608 ein Brillenhersteller aus Middelburg, Hans Lippershey, ein Patent für ein Gerät, das weit entfernte Objekte vergrößert. Von Anfang an wurde das Teleskop stetig weiterentwickelt. Galileo Galilei verbesserte es, Johannes Kepler erweiterte das Bildfeld, Chester Moor Hall optimierte die Farbreinheit und Josef von Fraunhofer stellte schlierenfreies Glas her, sodass der Linsendurchmesser vergrößert werden konnte. Nicolaus Zucchius baute das erste Spiegelteleskop, das Isaac Newton dann verbesserte. Aber nicht nur zur Entwicklung neuer Fernrohre wurden „Meister“ gebraucht. Auch für die Beobachtung an den Teleskopen waren Meister beteiligt. So entdeckte bereits Galileo Galilei die ersten vier Jupitermonde und Jahrhunderte später erkannte Edwin Hubble, „dass sich die Nebel (Galaxien) von uns



Fernrohre und ihre Meister, Astronomiemuseum Sonneberg Foto: Astronomiemuseum Sonneberg



Spielzeug, Pfalzmuseum Forchheim Foto: Pfalzmuseum Forchheim

mit hohen Geschwindigkeiten entfernen". Heute bilden Radioteleskope schwarze Löcher ab und Weltraumteleskope dringen so tief ins Universum ein wie noch nie in der Geschichte der Menschheit. Mit der Ausstellung „Fernrohre und ihre Meister" könnt ihr in die Welt der Teleskope eintauchen und erfahrt auch, wer heute die „Meister" an ihren Teleskopen sind. Amateurastronomen entdecken weiterhin Kometen, Asteroiden oder veränderliche Sterne oder fotografieren den Nachthimmel in nie geahnter Qualität. Daher wirft die Ausstellung auch einen Blick auf das „Fernrohr für den Liebhaberastronomen".
Astronomiemuseum der Sternwarte Sonneberg, Sternwartestr. 32, 96515 Sonneberg
https://www.astronomiemuseum.de/sonderausstellung

Weißenburg

„Antike Kunst in Miniatur - Gemmen aus Bayern"
im RömerMuseum in Weißenburg vom 13. Mai - 30. Dezember 2022

Nach Ausstellungen in der Münchener Residenz, auf Burg Grünwald und im KeltenRömerMuseum Manching präsentiert die Archäologische Staatssammlung nun eine Gemmen-Sonderausstellung im RömerMuseum Weißenburg. Antike Gemmen sind Schmucksteine, in die Miniaturbilder eingeschnitten sind. Die Besonderheit der Ausstellung ist, dass alle gezeigten Gemmen archäologische Funde aus Bayern sind. So kennt man von all diesen Gemmen die Fundorte und Fundumstände. Damit können sie in ihre kulturellen Kontexte eingeordnet werden. Römische Soldaten und Siedler brachten Gemmen aus ihrer Heimat nach Bayern mit. Einige der Schmuckstücke gelangten sogar schon vor der römischen Expansion in den Besitz einheimischer Kelten. Noch im frühen Mittelalter wurden antike Gemmen neu gefasst und weiterverwendet. Diese Ausstellung erweitert die bestehende Dauerausstellung im Römer-Museum vom 13. Mai bis 30. Dezember 2022.
RömerMuseum Weißenburg, Martin-Luther-Platz 3-5, 91781 Weißenburg
https://museen-weissenburg.de/de/unsere-museen/roemermuseum



WIRTSCHAFTSSCHULE

die gute Alternative: bewährt - erfolgreich - sympathisch


Foto: freepil

Die bayerische Wirtschaftsschule ist im Bildungsangebot ein echter „Geheimtipp“. Sie macht den Schülerinnen und Schülern ein einmaliges praxis- und berufsbezogenes schulisches Angebot und führt sie aus den Schularten Mittelschule, Realschule und Gymnasium zur „Mittleren Reife“. Die Schwerpunkte liegen auf den allgemeinbildenden Fächern Deutsch, Englisch (Business English) und Mathematik sowie auf den kaufmännischen Fächern, deren Anteil bei über 50 % liegt. Der Übertritt ist flexibel nach jederJahrgangsstufe möglich.

Warum ist gerade die Wirtschaftsschule die richtige Schule für dich?
Dir kann möglicherweise ein Wiederholungsjahr erspart werden, wenn die unzureichenden Leistungen in Fächern erzielt wurden, die es an der Wirtschaftsschule nicht gibt (z. B. Latein, Französisch, Spanisch, Physik, Chemie, Biologie, Erdkunde, Natur und Technik).

Du kommst in eine neu gebildete Klasse in der 6.,7., 8. oder Z 10-Jahrgangsstufe an einer städtischen Schule, d. h. du musst nichts nachlernen. Es gibt keine Defizite – ein echter Neustart.

Handlungsorientierte Lerntypen sind an der Wirtschaftsschule gut aufgehoben. (Im praxisnahen Profilfach „Übungsunternehmen“ arbeitest du wie in einem echten Großhandelsunternehmen)
Und dann? Wie geht es weiter? Das Abschlusszeugnis der Wirtschaftsschule genießt seit vielen Jahren ein hohes Ansehen in der Wirtschaft. So gehen ca. 80 % der Absolventen in eine betriebliche Ausbildung. Im Rahmen der Berufsfindung und der -vorbereitung wird die Wirtschaftsschule von namhaften Unternehmen aus der Region unterstützt, so dass man bei der Suche nach einem Ausbildungsplatz im „Traumberuf“ einen klaren Startvorsprung vorweisen kann.
Aber auch der Weg zu Abitur und Studium über die Fachoberschule steht offen - ebenso schnell und erfolgreich wie über das Gymnasium, möglicherweise aber deutlich entspannter.
Mehr Infos unter: Erlangen: www.wir-erlangen.de Fürth: www.hans-boeckler-schule.de Nürnberg: www.wirtschaftsschule.nuernberg.de

Berufsorientierung - Schule, Ausbildung, Studium

Ohne Moos nix los

Das lässt sich ändern
Eine Ausbildung macht´s möglich. Jetzt durchstarten.

Frag Deine Berufsberatung
in Fürth, Erlangen, Neustadt/Aisch und Bad Windsheim
Tel: 0800 4 5555 00, online unter www.arbeitsagentur.de



Bundesagentur für Arbeit
Agentur für Arbeit Fürth
bringt weiter.

Verlosung

Technik Museum Sinsheim

hugo! und das Technik Museum Sinsheim Speyer verlosen 4 x 2 Museums-Pässe. Einfach eine E-Mail an redaktion@hugo-info.de mit dem Stichwort „Technikmuseum Sinsheim“ und mit etwas Glück gewinnen. Das Gewinnspiel läuft bis einschließlich 11. Dezember. Danach werden die Gewinner benachrichtigt. Teilnahmebedingungen unter www.hugo-info.de/Gewinnspielteilnahme.

Hier gehts zu den Stellen- und Ausbildungs-angeboten!!





Stubenhocker
(m/w/d)
gesucht!

jobs.baur-gruppe.com

Customer Service im Home Office

- ✓ Arbeiten wo es am schönsten ist - unterstütze unser Customer Service Team von zu Hause aus
- ✓ **4 Tage Home Office, 1 Tag Büro**
- ✓ In Teilzeit, auf Wunsch auch Vollzeit
- ✓ Unbefristeter Arbeitsvertrag
- ✓ 30 Tage Urlaub

BAUR GRUPPE
Member of the otto group

NORMA®

AUSBILDUNG BEI NORMA

Deine Ausbildung ist deine Zukunft!

VERKÄUFER (M/W/D)

2 JAHRE

- Gute Mittlere Reife oder überzeugender Hauptschulabschluss mit guten Noten in Mathe und Deutsch
- Gute Allgemeinbildung und Interesse am Verkauf



WIR BIETEN



- **Eine hohe Ausbildungsvergütung: 1. Jahr: 1.100 €, 2. Jahr: 1.200 €, 3. Jahr: 1.400 €**
- Urlaubs- und Weihnachtsgeld
- Übernahmegarantie bei guter Leistung
- Interne Schulungen und Azubi-Events
- Eigene*r Ausbilder*in und Ansprechpartner*in

KAUFMANN IM EINZELHANDEL (M/W/D)

3 JAHRE inkl. Ausbildung zum Verkäufer

- Abgeschlossene Ausbildung zum Verkäufer mit guter Leistung oder mindestens Fachabitur (Verkürzung auf 2 Jahre möglich)
- Gute Allgemeinbildung sowie ein höfliches, gepflegtes Auftreten



AUF DEN GESCHMACK GEKOMMEN? DANN BEWIRB DICH JETZT!

per Mail: v.kuehn@norma-online.de
Online: www.karriere-bei-norma.de
oder per Post: NORMA Lebensmittelfilialbetrieb Stiftung & Co. KG, z. Hd. Frau Kühn, Lohmühlweg 13, 91341 Röttenbach

Faire Ausbildung 2022 trendence

Capital

Top-Arbeitgeber im Mittelstand 2022 yourfirm

KARRIERE-BEI-NORMA.DE





GRÜNE ZUKUNFT IM BLICK

Wir sind MartinBauer und PhytoLab – die Wegbereiter und Qualitätssicherer für pflanzliche Lösungen. Für unsere Kunden aus der Industrie beschaffen und verarbeiten wir Pflanzen aus über 80 Ländern und analysieren pflanzliche Erzeugnisse und Substanzen. So tragen wir dazu bei, natürlichere, gesündere und hochwertigere Produkte auf verantwortungsvollere Weise herzustellen. Und du kannst uns helfen:

Für unseren Standort in Vestenbergsgreuth bieten wir zum Ausbildungsstart 2023 noch Ausbildungsplätze an:

Chemielaborant (m/w/d) und Chemielaborjungwerker (m/w/d)
Industriekaufmann (m/w/d)
Duales Studium Studiengang BWL Industrie (m/w/d)
Fachinformatiker (m/w/d)
Fachkraft für Lebensmitteltechnik (m/w/d)
Maschinen- und Anlagenführer (m/w/d)
Fachkraft für Lagerlogistik (m/w/d)
Metallbauer Konstruktionstechnik (m/w/d)
Elektroniker Betriebstechnik (m/w/d)

Raus aus der Theorie, rein in die Praxis!

LIEBER MITMISCHEN STATT UNIALLTAG?

Wir bieten Studienabbrechern attraktive Alternativen zum klassischen Uni-Abschluss: Mit unseren Ausbildungsberufen und unserem Dualen Studiengang kannst du bei uns neu durchstarten.

Mehr erfahren unter:
martin-bauer.com/karriere/ausbildung

Bei Fragen wende dich jederzeit gerne an:
Eva Beier / Tel.: +49 9163 88-284
jobs@martin-bauer.com

MartinBauer
LEADING THE BOTANICAL WAY.
MARTIN-BAUER.COM

PhytoLab
SAFEGUARDING BOTANICAL QUALITY.
PHYTOLAB.COM


WOHNSTIFT AM TIERGARTEN
NÜRNBERG
Erlebe eine
Arbeits-Kultur
geprägt von
Respekt & Wertschätzung.
BEWIRB DICH JETZT!
www.wohnstift-am-tiergarten.de


DU SUCHST EINEN JOB,
WIR NEUE KOLLEG:INNEN.
FILIALE
in deiner Nähe
VERTRAGSART
unbefristet
BEGINN
ab sofort
DAS BIETET DIR ALDI SÜD
Attraktiver Stundenlohn plus Urlaubs- und Weihnachtsgeld sowie tarifliche Altersvorsorge
Flexible oder feste Arbeitszeiten nach Vereinbarung
Minutengenaue Arbeitszeiterfassung
Sechs Wochen Urlaub im Jahr
Obst, Gemüse und Getränke kostenlos am Arbeitsplatz
DAS SIND DEINE EINSTIEGSMÖGLICHKEITEN
Aushilfe (m/w/d)
Kassierer (m/w/d)
Verkäufer in Teilzeit (m/w/d)
Verkäufer mit Filialverantwortung (m/w/d)
Trainee stellv. Filialleiter (m/w/d)
JETZT MIT WENIGEN KLICKS BEWERBEN.
karriere.aldi-sued.de
Unabhängig von den Texten und Bildern in unseren Recruiting-Materialien betonen wir, dass bei ALDI SÜD alle Menschen gleichermaßen willkommen sind.
ALDI SÜD

Keine Lust auf Routine?

Wir bieten den ganz normalen Wahnsinn!



Wir suchen: Eventmanagerin, Taxifahrer, Tränentrockner, Yogalehrerin, Krankenpfleger, Krisenberater, Putzfee, Starkoch, Streitschlichterin, Dekorateur, Komikerin, Wäschelieferant ... **oder einfach gesagt**

Fach- und Hilfskräfte

Berufsrichtung: Sozialpädagogik, Erziehungswissenschaften, Heilerziehungs-, Alten-, Gesundheits- & Krankenpflege oder vergleichbar

in Voll- und Teilzeit. Auch Quereinsteiger sind herzlich willkommen!

Wir sind ein gemeinnütziger Verein und bieten Kindern, erwachsenen und älteren Menschen mit geistiger und psychischer Beeinträchtigung individuelle Hilfen in allen Lebenslagen. Bei uns stehen Dir verschiedene Berufsmöglichkeiten offen.

Neugierig?

Wir freuen uns darauf von Dir zu hören: Tel. 0 91 32 / 78 10 142 oder schicke uns Deine Bewerbung als PDF per E-Mail:
bewerbungen@lebenshilfe-herzogenaurach.de

Weitere Infos unter: www.lebenshilfe-herzogenaurach.de und www.wab-lebensraum.de

Lebenshilfe
Erlangen-Höchstadt

WAB LebensRaum
WOHNEN · ARBEITEN · BEFÄHIGEN

Wasser braucht Verantwortung

Gestalten Sie jetzt die Zukunft mit!



INVENT entwickelt, produziert und vertreibt weltweit innovative Maschinentechnik und verfahrenstechnische Anlagen zur Reinigung und Aufbereitung von Wasser.

Zur weiteren Verstärkung in unserer Zentrale in Erlangen suchen wir (m/w/d):

Einkäufer
Fertigungsmitarbeiter
Vertriebsingenieure
Projektmanager
Elektriker/Mechatroniker
Auszubildenden Büromanagement

Senden Sie Ihre Bewerbungsunterlagen an personal@invent-uv.de

INVENT Umwelt- und Verfahrenstechnik AG
Am Pestalozziring 21 | 91058 Erlangen
Tel 09131 690 98-0 | E-Mail info@invent-uv.de

WWW.INVENT-UV.DE

WASSER- UND ABWASSERREINIGUNG
Rührwerke | Rühr- und Begasungssysteme
Membran-Belüftungssysteme | Wasserfilter & Dekanter
Systemlösungen | Strömungssimulationen & Engineering

invent® umwelt und verfahrenstechnik





Wir suchen Sie!

Unsere aktuellen Stellenagebote

Fragen? Dann rufen Sie uns gerne an oder schreiben Sie uns eine E-Mail.

09131/9207-132
personalabteilung@lebenshilfe-erlangen.de

Wir freuen uns auf Ihre Bewerbung!

Lebenshilfe Erlangen e. V.

Arbeitsmöglichkeiten:

- **Erzieher/in**
- **Heilerziehungspfleger/in, -helfer/in**
- **Therapeut/in**
- **Kinderpfleger/in**
- **u.v.m**

Praktikumsmöglichkeiten:

- **SEJ-Praktikum**
- **Fachpraktische Ausbildung FOS Sozialwesen**
- **Sozial- und Betriebspraktika**
- **Studienbegleitendes Praktikum/Praxissemester**

Wir bilden aus:

- **Heilerziehungspfleger/in, -helfer/in**
- **Erzieher/in**
- **Kaufmann/frau für Büromanagement**
- **Duales Studium Soziale Arbeit B.A.**

Impressum
Herausgeber: Gumbmann und Gumbmann Verlag GbR, Ralf Gumbmann und Bettina Gumbmann (V. i. S. d. P.), Garagenweg 7, 91088 Bubenreuth, Tel: 09131-829050, Fax: 09131-829051, E-Mail: redaktion@hugo-info.de

Redaktion: Bettina Gumbmann (v.i.S.d.P.), Daniela Pülhorn, Nadine Halle

Auflage: 105.000 Stück

Fotos falls keine andere Angabe: hugo! stadtmagazin

Papier: Druck auf recyceltem Umweltpapier

Abdruck und Vervielfältigung von redaktionellen Beiträgen sowie von uns gestalteten Anzeigen bedarf der ausdrücklichen schriftlichen Genehmigung des Verlages.

Verteilungsgebiet: Erlangen & Umland, Landkreis Erlangen-Höchstadt mit Herzogenaurach & Umland, sowie Teilgebiete Fürth und Landkreis und die Stadt Nürnberg.

Jetzt Fan werden!
www.facebook.com/hugo.stadtmagazin

Foto Titel: vhs Erlangen


Blutspendedienst
des Bayerischen Roten Kreuzes
BLUTSPENDE
IN DER
METROPOLREGION
NÜRNBERG
FÜRTH
ERLANGEN
Jetzt
Wunschtermin
buchen!
→ www.blutspendedienst.com/termine

bassanese

seit 1976

el Geato Bon

Winterzauber

Sterne Glühwein
TEMPRANILLO



Unsere Sorten:

- **BIO CHRISTKINDLES GLÜHWEIN**
- **BIO GLÜHWEIN WEISS**
- **BIO HEIDELBEER GLÜHWEIN**
- **BIO CHRISTKINDLES KINDERPUNSCH ALKOHOLFREI**
- **BIO NÜRNBERGER STERNE GLÜHWEIN**
- **TURBO MIT RUM**
- **HEISSE SCHOKOLADE**
- **ALKOHOLFREIE GETRÄNKE**

Bei unserem Nürnberger **STERNE®-GLÜHWEIN** handelt es sich um einen veganen, Bio Glühwein aus spanischem Rotwein der Rebsorte Tempranillo.

Kreiert wurde er von den bekannten 2-Sterne-Michelin Köchen aus der Aromen-küche des Restaurants Essigbrätlein in Nürnberg. Extrakte aus den typischen Nürnberger Lebkuchengewürzen, Bourbon-Vanille-Extrakt sowie Frucht- und Eichenholzauszüge machen diesen Premium Glühwein zu einem unvergesslichen Geschmacks-erlebnis. Erhältlich auch in der Flasche zum Mitnehmen.

GENUSS-TIPP: Passt hervorragend zu Nürnberger Lebkuchen, Plätzchen, Stollen und anderem Wintergebäck! Ideale Trinktemperatur: 58 bis 62°C. Trinkfertig - nur erhitzen - nicht Kochen!

#bassanese

WWW.BASSANESE.DE

Standorte