hugo! FREIZEIT

Heimat neu entdecken!



Viele tolle Ideen
für Eure Freizeit!!

Auflage: 105.000

www.hugo-freizeit.de

Ausgabe 8 | Sommer 2024


TAUWALD BULLI
EINE ART VON FREIHEIT
Preise ab
99 € am Tag inkl. Endreinigung
welche Autos
Das Original - VW T6.1. California
wohin
Du entscheidest - Infos unter:
TAUWALD-AUTOMOBILE.DE
ANHALTEN, WO DU WILLST.
TRAUMHAFTE BUCHTEN ERKUNDEN, ALLEINE.
UNTERM STERNENHIMMEL SCHLAFEN, JEDE NACHT.
DEIN ZUHAUSE, IMMER DABEI.
MIT UNSEREN NEUEN BULLIS INKLUSIVE CAMPING-EQUIPMENT.
BOCK DRAUF?
WIR AUCH! UND WEIL WIR WISSEN, WAS WIR DA TUN, SIND DIE BULLIS MIT ALLEM AUSGESTATTET, WAS DU FÜR DEIN ABENTEUER BRAUCHST - OHNE EXTRAKOSTEN!
DEIN TAUWALD BULLI – DEINE FREIHEIT!
Tauwald Automobile

WIR WISSEN, **WORAUF ES ANKOMMT**

Genau das richtige Hotel.

ERWARTEN SIE MEHR

ZIMMER

- 186 Standardzimmer
- Kostenfreies WLAN (Glasfaser)
- Moderne Badezimmer
- Bügeleisen und -brett
- Auswahl unterschiedlicher Kissen
- 40” LED-TV inkl. Google Chromecast
- Effizienter Arbeitsbereich
- USB-Steckdosen
- 15” Safe inklusive Ladefunktion
- Kaffee- und Tee-Station
- Haartrockner

AUSSTATTUNG

- Apple-Mac-Business-Corner
- Kostenfreies WLAN (Glasfaser)
- Tiefgarage

VERANSTALTUNGEN

- Meetingraum mit Tagungstechnik für bis zu 16 Personen
- Bitte wenden Sie sich für ein individuelles Angebot an reservations@hi-express-erlangen.de

ESSEN & TRINKEN

- Reichhaltiges Express Start™ Frühstück sowie nach Wahl auch „Grab & Go!“
- 24 Stunden Service an unserer Lobbybar

BREAKFAST HOURS

- Montag bis Freitag 06.30 – 10.00 Uhr
- Sa., So. und Feiertage 07.00 – 11.00 Uhr







HOLIDAY INN EXPRESS® ERLANGEN
Güterbahnhofstraße 9, 91052 Erlangen

T: +49 (0) 9131 68198-0
F: +49 (0) 9131 68198-555
frontdesk@hi-express-erlangen.de

Buchen Sie direkt bei uns und werden Sie **IHG® Rewards Club** Mitglied

Holiday Inn Express

EIN IHG® HOTEL
ERLANGEN

vhs



Illustration: Flix

Volkshochschule Erlangen – eine für alle

www.vhs-erlangen.de

DAS ERWARTET DICH:

Bergkirchweih Erlangen 6
Feste in Franken 8
New Orleans Festival Fürth 12
Ebracher Musiksommer 13
Keller in Erlangen 14
Stadtmuseum Erlangen 15
Baiersdorf 17
Parks, Gärten und Naturparks 18
Dinosaurier Museum Altmühltal 21
Felsenlabyrinth Luisenburg 22
Keller in Erlangen 24
Baumwipfelpfad Steigerwald 25
Parkstein – der südlichste Vulkan 27
Treuchtlingen 27
Oberes Rodachtal 29
VHS Erlangen 30
Kitzinger Land 31
Markt Thalmässing 31
Frankens Mehrregion 32
Therme Erding 34
Luftmatratzen-Wandern 35
Bad Mergentheim 36
Festival SUmmer Airport Nürnberg 37
E-Bike-Rundtour 38
Concertbüro Franken 40
Sommerquartier Forchheim 41
eSchwalbe Erlangen 42
Genesis II 43
Schwabach 45
Weißenburg 46
Berching 47
Platenhäuschen Erlangen 48
Wohnmobil-Kurzurlaub 50
Fackelmann Therme 53
Therme Erding 53
Tauwald-Wohnmobile 54
Der Dorfmetzger 54
Camper-App AlpacaCamper 56
VHS Erlangen 57
VGN-Freizeit-Tipps 59
HC Erlangen 60
Kahnfahrt Rednitzhembach 62
Jüdisches Museum Franken 63
San Marino Forchheim 63
hugo! Blog 64
Stellen- und Ausbildungsangebote 65

Impressum

Herausgeber: Gumbmann und Gumbmann Verlag GbR, Ralf Gumbmann und Bettina Gumbmann (V. i. S. d. P.), Garagenweg 7, 91088 Bubenreuth, Tel: 09131-829050, Fax: 09131-829051, E-Mail: redaktion@hugo-info.de

Redaktion: Bettina Gumbmann (v.i.S.d.P.), Daniela Pülhorn, Oscar Gumbmann

Auflage: 105.000 Stück

Fotos: Falls keine andere Angabe – hugo! stadtmagazin

Papier: Druck auf recyceltem Umweltpapier

Abdruck und Vervielfältigung von redaktionellen Beiträgen sowie von uns gestalteten Anzeigen bedarf der ausdrücklichen schriftlichen Genehmigung des Verlages.

Verteilungsgebiet: Erlangen & Umland, Landkreis Erlangen-Höchstadt mit Herzogenaurach & Umland, sowie Teilgebiete Fürth und Landkreis und die Stadt Nürnberg.

Jetzt Fan werden!
www.facebook.com/hugo.stadtmagazin

Foto Titel: iStock



Foto:

Erlanger Bergkirchweih – HOCH DIE KRÜGE!

Ab dem 16. Mai ist für alle Erlanger wieder ihre 5. Jahreszeit angebrochen, wenn bis zum 27.05. „Der Berg ruft“! Das **älteste Bierfest der Welt** lockt jedes Jahr rund eine Million Besucher in die Hugenottenstadt und mit seinem Charme und seiner Atmosphäre verzaubert die Bergkirchweih jedes Jahr auf´s Neue! **14 Kellerwirte** stellen rund **11.000 Sitzplätze** zur Verfügung und versorgen ihre Gäste mit besonderes süffigen Berg-Bier, vielerlei Schmankerln und fetziger Live-Musik.



Rund **100 Fahr- und Vergnügungsgeschäfte, Imbissbuden und Süßwarenstände** sorgen für eine freudige und genussvolle Zeit und die Besucher haben die Qual der Wahl. Auch in diesem Jahr reiht sich wieder eine Attraktion an die nächste und am Osteingang erreicht das Angebot wie immer seinen endgültigen Höhepunkt, steht doch traditionell an dieser Stelle immer das wildeste Fahrgeschäft. In diesem Jahr ist das Hochfahrgeschäft mit dem klangvollen Namen „Hangover-Tower“ wieder da und das lässt schon ahnen, was die Fahrgäste erwartet. Es ist mit seinen 85 Metern der **höchste transportable Gyro-Free-Fall der Welt** und die Besucher dürfen sich also auf einen grandiosen Ausblick und einen gnadenlosen freien Fall freuen!

Neu am Berg ist heuer das Rundfahrgeschäft **Roll Over** und das sorgt ebenfalls für die richtige Portion Thrill! Es bietet eine einmalige Reise, bei der es vor allem um eines geht: Loopings! Doch nicht nur die Fahrweise, sondern auch das Design sorgt für Aufsehen auf den Festplätzen: Im einzigartigen Beachlook präsentiert sich das mit den neusten LEDs ausgestattete Karussell, natürlich auch mit dem richtigen Sound! Ebenfalls neu und das erste Mal auf der Bergkirchweih ist das **Überschlagsfahrgeschäft „Infinity“**: Und diese Riesenschaukel garantiert ebenfalls einen adrenalinlastigen Trip: schon im „Ruhemodus“ ist die Anlage beeindruckend und respekteinflößend, wenn dann der Überschlag ansteht, wird dieser Eindruck noch um ein Vielfaches überboten! Der Name ist also Programm! Das ist aber nur was für die „Großen“. Für die kleinen bzw. jüngeren Gäste gibt es neben dem 55 Meter hohen Riesenrad natürlich auch wieder etliche Fahr- und Spielgeschäfte wie das **Fantasy-Fly**, den **Miniatur-Sport-Korso**, die **Verrückte Baustelle** und eine Montgolfiere. Natürlich fehlt auch die Märchen-Kinderschiffschaukel nicht! Fahrspaß, Zuckerschock und Musikgaudi gibt‘s wieder vergünstigt beim Familientag: am Donnerstag, den 23. Mai. Das schont den Geldbeutel der Eltern und verspricht noch mehr Spaß für die Kids! Im Bereich des Schützenweges dürft ihr euch heuer auf das Rundfahrgeschäft Musikexpress Jaguarbahn freuen


Foto:

und auf Gänsehaut durch Gruselfaktor in der Geisterbahn daneben. Auf zwei Ebenen könnt ihr euch hier die Nackenhaare aufstellen lassen! Ebenfalls hier zu finden ist das Laufgeschäft Glaswerk: Glasscheiben und Spiegel erschweren das Vorhaben wieder den richtigen Weg hinaus zu finden! Übrigens wird dieses Jahr auch ein Spickerwagen das erste Mal auf dem Berg vertreten sein und ihr könnt hier eure Treffsicherheit erproben!

Zum Beruhigen von Nerven und Magen bieten wie gewohnt viele Stände zahlreiche deftige, fruchtige und süße Leckereien: Langos, Pommes, Bratwurst- und Fischbrötchen, Schokofrüchte, Zuckerwatte, gebrannte Mandeln und vieles mehr könnt ihr euch schmecken lassen! Nostalgisches Flair und handgemachtes Eis mit Schlag erwartet euch bei der Eiskist: in diesem traditionellen Eisgeschäft wird mit Friko-Eismaschinen nach bewährten Rezepten gearbeitet und das schmeckt man!

12 turbulente Tage lang könnt ihr also wieder dem Vergnügen frönen bis es dann wieder heißt: bis zum nächsten Jahr! Am Sonntag, den 26. Mai, lädt der Erich Keller noch zum alljährlichen Berggottesdienst ein und einen Tag später steht dann schon wieder der fulminante Abschluss auf dem Programm: Traditionell wird am Montag, den 27.05., das letzte Fass Bier vergraben und, wenn „Lilly Marleen“ erklingt, heißt es Abschied nehmen. Unter https://erlangen.de/themenseite/thema/bergkirchweih findet ihr alle aktuellen Infos, Bilder, Pläne, Programm und Preise, Aussteller und was es sonst noch alles zu wissen gibt.

Auf einen schönen Berg 2024: Hoch die Krüge!



Foto:

Seit 1855
Tucher
Nürnberg

So klingt der Berg:
Das Musikprogramm der Bergkeller 2024

Erich-Keller

Frühschoppen:
Sa., 18.5. + So., 19.5. Franken-Mix
Mo., 20.5. Frankenkapelle Erlangen
Sa., 25.5. Franken-Mix
So., 26.5. Eltersdorfer Musikverein

Nachmittags:
Fr., 17.5. Böhmisches Verlangen
Di., 21.5. Böhmisches Verlangen
Fr., 24.5. Böhmisches Verlangen

Abends:
Do., 16.5. Bayermän
Fr., 17.5. Frankenbengel
Sa., 18.5. + So., 19.5. Blechhulza
Mo., 20.5. + Di., 21.5. Die Gerchli
Mi., 22.5. + Do., 23.5. Rebellen
Fr., 24.5. + Sa., 25.5. Power Partyband
So., 26.5. Wulli & die Berchbänd
Mo., 27.5. Wulli & die Berchbänd

Tucher-Keller

Frühschoppen:
Sa., 18.5. Holzphobie
So., 19.5. Tanngrindler Musikanten
Mo., 20.5. Blaskapelle Marloffstein - Langensendelbach
Sa., 25.5. Holzphobie
So., 26.5. Blaskapelle Marloffstein - Langensendelbach

Abends:
Do., 16.5. Hansi und die Gründlacher
Fr., 17.5. Urlesbacher Musikanten
Sa., 18.5. + So., 19.5. VerBRASSd
Mo., 20.5. Maigischer Kerwas Musik
Di., 21.5. + Sa., 25.5. VerBRASSd
Mi., 22.5. Tanngrindler Musikanten
Do., 23.5. Hansi und die Gründlacher
Fr., 24.5. Urlesbacher Musikanten
So., 26.5. Maigischer Kerwas Musik
Mo., 27.5. Hansi und die Gründlacher

Henninger, Hofbräu, Hübner's & Niklas Keller

Frühschoppen:
So., 19.5. Egerländer Geigenbauer
Mo., 20.5. Egerländer Geigenbauer
So., 26.5. Reuscher Bläserchor

Nachmittags:
Fr., 17.5. Karan & Friends #acoustic
Sa., 18.5. Tony Guitar
Di., 21.5. Cräcker unplugged
Mi., 22.5. Deafact unplugged
Do., 23.5. Deafact unplugged
Fr., 24.5. Karan & Friends #acoustic
Sa., 25.5. Tony Guitar

Abends:
Do., 16.5. Karan & Friends
Fr., 17.5. Karan & Friends
Sa., 18.5. Wulli & die Berchbänd
So., 19.5. Wulli & die Berchbänd
Mo., 20.5. Cräcker
Di., 21.5. Cräcker
Mi., 22.5. Deafact
Do., 23.5. Deafact
Fr., 24.5. + Sa., 25.5. Karan & Friends
So., 26.5. + Mo., 27.5. Karan & Friends

Hübner's Keller
Erich-Keller
Henninger Keller
Hofbräu Keller
NIKLAS KELLER
Tucher Keller


Foto:


Weinfest Lichtenfels 2022, Foto:Zametzer und Krohn

FRANKEN FEIERN FESTE

Den ganzen Sommer über bis in den Herbst lässt es sich in unserer Region trefflich feiern und wortwörtlich „aus den Vollen“ schöpfen: ein Fest folgt auf das nächste, dabei sind Bier- und Weinfeste, aber auch Feste rund um Kultur und traditionellen Brauchtum, sowie außergewöhnliche Festivitäten. Hier haben wir eine kunterbunte Auswahl besonderer Festivitäten zusammengestellt, bei der für jeden was dabei ist:

Mai

Erlanger Bergkirchweih
Ab dem 16. Mai ist für alle Erlanger wieder ihre 5. Jahreszeit angebrochen, wenn bis zum 27.05. „Der Berg ruft“! Das älteste Bierfest der Welt lockt jedes Jahr rund eine Million Besucher in die Hugenottenstadt und mit seinem Charme und seiner Atmosphäre verzaubert die Bergkirchweih jedes Jahr auf´s Neue! 14 Kellerwirte stellen rund 11.000 Sitzplätze zur Verfügung und versorgen ihre Gäste mit besonderem Berg-Bier und allerlei Schmankerln. Und natürlich fehlt auch die richtige Musik auf mehreren Bühnen nicht! Jede Menge Buden und Fahrgeschäfte wie das 55 Meter hohe Riesenrad sorgen für rundum reinstes Vergnügen.
https://erlangen.de/themenseite/thema/bergkirchweih

Fliegerfest in Eichstätt
Vom 25. Mai bis 26. Mai geht es in die Luft. Das Familienfest am Flugplatz in Eichstätt begeistert mit zahlreichen Flugvorführungen. Zu bestaunen gibt es Modellflüge, Segel- und Motorkunstflug, Kunstflug Fallschirmabsprünge und Mitfluggelegenheiten. Livemusik und Speis & Trank sorgen für beste Stimmung am Flugplatz. www.eichstaett.de

Fränkisches Bierfest in Nürnberg
Europas „Längster Biergarten“ ist vom 29. Mai bis 2. Juni in Nürnberg geboten: Rund 40 fränkische Brauereien finden sich im Burggraben der Nürnberger Burg zusammen und hier erwartet die Bierfestfreunde auch in diesem Jahr neben den ausgesuchten fränkischen Brauereien wieder ein abwechslungsreiches, buntes Programm mit allem, was dazugehört!
www.metropolregionnuernberg.de/aktuelles/veranstaltungen

Mittelalterfest Burg Rabenstein
Vom 30. Mai bis 2. Juni und vom 2. bis 4. August begibt man sich auf Burg Rabenstein wieder auf eine spannende Zeitreise zurück ins Mittelalter. Geboten wird ein umfangreiches Programm von Aktionskünstlern, mittelalterliche Feldschlachten und Schaukämpfe, musikalische Unterhaltung, Puppen-






Fränkisches Bierfest Nürnberg; Foto Uwe-Niklas


Goldschlägernacht; Foto: Stadt Schwabach

theater für Kinder und Feuershows am Abend. Historische Gruppen aus ganz Deutschland lagern vor der Kulisse der 800 Jahre alten Burg, Handwerker und Händler geben Einblick in längst ausgestorbene Berufe des Mittelalters.
www.burg-rabenstein.de

Weindorf in Würzburg
Vom 29. Mai - 9. Juni könnt ihr beim 35. Weindorf auf dem Oberen und Unteren Marktplatz beim Würzburger Kultweinfest dabei sein: Ob Unterfranke, waschechter Würzburger oder Besucher von weit her –allen wird ein herzliches Willkommen bereitet! In der Metropole des Frankenweins feiert man hier alljährlich den fränkischen Wein und seine 1200-jährige Anbautradition. Würzburger Gastronomen, Bäcker, Metzger und Hoteliers geben zusammen mit fränkischen Winzern die Gelegenheit, für einige Tage das Dorf in der Stadt zu erleben!
www.weindorf-wuerzburg.de

Juni

Rosenfest in Berching
Schönes und Edles rund um die Königin der Blumen erwartet euch in Berching beim Rosenfest am 16. Juni , bei der die Königin der Blumen mit einem Kunsthandwerkermarkt und großer Künstlermeile in Szene gesetzt wird! Von 11 bis 17 Uhr lädt die Stadt Berching ihre Einheimischen und Gäste dazu ein. In der Altstadt und im Hans-Kuffer-Park finden sich schöne und edle Dinge rund um die Rosen und ihre Begleiter. Entdeckt und flaniert entlang des Rosenwegs und lasst euch vom Duft der schönen Ladys verzaubern! Verschiedenste Aussteller, Künstler und Kunsthandwerker bringen ausgewählte Produkte mit und ein abwechslungsreiches Programm auf der Sulzbühne rundet das Programm ab!
www.berching.de

Lichtenfelser Weinfest
Vom 13. bis 16. Juni lädt das Lichtenfelser Weinfest in seiner mittlerweile 6. Ausgabe auf dem Lichtenfelser Marktplatz zum gemütlichen Beisammensein, Lachen, Tanzen, Flirten und Genießen ein: An insgesamt vier Veranstaltungstagen erwartet die zahlreichen Gäste wieder ein abwechslungsreiches Bühnenprogramm gepaart mit dem Flechtkulturlauf, kulinarischen Köstlichkeiten und natürlich großartigen Frankenweinen!
http://weinfest-lichtenfels.de

Straßenweinfest in Prichsenstadt
In der charmanten Altstadt von Prichsenstadt können sich Besucher vom 21. bis zum 24.06. beim Straßenweinfest „Wein im Frei'n" auf regionale Weine und viele andere Köstlichkeiten freuen. Im historischen Städtchen ist dazu natürlich auch das passende Musikprogramm in typisch fränkischer Atmosphäre geboten!
www.prichsenstadt.de/event/wein-im-frein-prichsenstadt

Wunsiedler Brunnenfest
Am 22. und 23. Juni lädt die Festspielstadt Wunsiedel zum einzigartigen Brunnenfest: aufwendiger Blumenschmuck in Zusammenspiel mit Lichtern und Kerzen, umgeben von plätscherndem Brunnenwasser und regionaler Musik sorgen bei Einbruch der Dunkelheit für reizvolles Ambiente an den über 35






Fliegerfest Eichstätt; Foto: Jürgen Isi


Mittelaltermarkt Burg Rabenstein, Foto:

Brunnen: Dann ziehen Musikanten und Sänger von Brunnen zu Brunnen und bringen ein kleines Ständchen dar. Das Erleben solch einer Gemeinschaft ist es, was dieses einmalig in Deutschland stattfindende Heimatfest ausmacht! www.wunsiedel.de

Juli

Mainschleifen-Fährenfest
Am Mainufer in Fahr, Obereisenheim, Wipfeld und in Stammheim ist von 13. und 14. Juli mit dem Mainschleifen-Fährenfestival etwas Besonderes geboten! Die Fähren selbst sind das ganze Jahr über ein willkommenes Transportmittel um Wege zu verkürzen und Einheimische wie Touristen freuen sich gleichermaßen über die Existenz der schwimmenden Brücken. Alle zwei Jahre findet an den Fähren-Standorten Fahr, Obereisenheim und Wipfeld das gemeinsames Fährenfestival mit buntem Rahmenprogramm und interessanten Besonderheiten statt, das einen Besuch lohnt! www.volkach.de

Annafest Forchheim
Vom 26. Juli bis zum 5. August könnt ihr ein kühles Bier unter Eichen genießen, zünftig schlemmen und ausgelassen feiern – und zwar beim traditionellen Annafest im Kellerwald in Forchheim! Die einzigartige Naturkulisse und vielfältige Attraktionen schaffen jedes Jahr auf´s Neue eine Atmosphäre purer Lebensfreude für alle Generationen! www.annafest.bayern

Weinfest im Rokokogarten in Veitshöchheim
Vom 26. bis 29. Juli beim Weinfest im Rokokogarten warten edle Frankenweine und fränkische Spezialitäten auf die Besucher in Veitshöchheim! Auch in diesem Jahr laden wieder ortsansässige Vereine zusammen mit der Gemeinde Veitshöchheim zum Weinfest in den wunderschönen Rokokogarten ein! Unter schattigen Bäumen der Fasanen-Allee könnt ihr bei edlen Frankenweinen und fränkischen Spezialitäten das traumhafte Gartenambiente genießen. Ein Fest für den Gaumen sind die ausgesuchten Weine von regionalen Winzern und Weingütern und die ausgesprochen vielfältigen fränkischen Schmankerl!
www.tourismus-veitshoechheim.de/detail/weinfest-im-rokokogarten-1

Sommernachtsfest in der Eremitage Bayreuth
Jährlich am letzten Juli-Wochenende, genau genommen am 27.07. ab 17 Uhr verwandelt sich die Eremitage zum Highlight Event in Bayreuth, denn dann findet es wieder statt, das Sommernachtsfest. Besucher dürfen sich über musikalische Live-Acts auf verschiedenen Bühnen, sowie abwechslungsreiche Showacts und eine bezaubernde Kulinarik freuen. Und die sensationelle Kulisse der Eremitage tut ihr Übriges zu einem rundum besonderen Fest. www.bayreuth-tourismus.de

Kulmbacher Bierwoche
Vom 27. Juli bis zum 4. August finden sich Liebhaber traditioneller Bierkultur zur 73. Kulmbacher Bierwoche in Kulmbach zusammen und Einheimische wie Gäste aus Nah und Fern werden wieder die Chance für einen Besuch nutzen. Denn nirgends kann man schöner und entspannter gutes Bier und fränkische Schmankerl genießen und dabei die schöne Stadt Kulmbach entdecken. www.kulmbacher-bierwoche.de






Drachenfest; Foto: Fotofreunde HIP


Brunnenfest Wunsiedel; Foto: Stadt Wunsiedel

August

Goldschlägernacht in Schwabach
Die Festivität der Goldschlägernacht hüllt am Samstag, den 3. August Schwabach in ein ganz besonderes goldenes Flair! Eine Sommernacht lang lädt die Innenstadt von 18 – 24 Uhr mit Aktionen, Musik und Überraschungen rund um das Thema (Blatt-)Gold zum Schlendern, Staunen und zum Verweilen ein. Kunstausstellungen, Feuer- und Jonglageshows, Stelzenperformances oder Sanddünen für Goldsucher, Spannendes für große und kleine Kinder sind in Schwabach geboten! www.schwabach.de

Fränkisches Weinfest in Volkach
Zum 74. Mal feiert Volkach vom 15. bis 10. August das Weingenießer-Spektakel der Region: Über 120 Frankenweine, 7000 Sitzplätze und rund 50.000 Besucher, so verzeichnet das größte Open-Air-Weinfest Frankens Zahlen der Superlative. Im Herzen des fränkischen Weinlands - idyllisch gelegen im Landkreis Kitzingen - lädt die Stadt Volkach seit über 70 Jahren seine

Sonntag, 22.09.

Schäferfest

in Neuhof an der Zenn von 11:30 - 16:00 Uhr

Neuhof an der Zenn

NATURPARK FRANKENHÖHE



Typisch für den Naturpark: Hier gibt es noch einige echte Wanderschäfer, die mit ihren Tieren durch die Landschaft ziehen. Gemeinsam mit der Gemeinde Neuhof a.d. Zenn und dem dort ansässigen Schäfer feiern wir ein Schäferfest!

» KLEINER MARKT mit (Kunst)Handwerk und kulinarischen Köstlichkeiten in der Schlossscheune

» SPANNENDE RALLY von der Schlosscheune über den Kolmberg mit spannenden Stationen entlang des Weges von Vereinen des Ortes und der Naturpark Ranger.

Ein toller Ausflug, bei dem das leibliche Wohl nicht zu kurz kommen wird – kommt zu unserem Schäferfest!

für die ganze Familie

Gäste aus ganz Deutschland an die berühmte Mainschleife ein!
www.volkach.de

Sandkerwa Bamberg
Die Sandkerwa im Bamberg zählt zu den schönsten Kirchweihen Bayerns. Vom 22. bis 26. August findet sie heuer wieder statt und über fünf Tage hinweg feiern die Besucher die Weihe der St. Elisabethenkirche. Laut Veranstaltern kommen jährlich über 200.000 Besucher zur Sandkerwa. Gefeiert wird im sogenannten Sandgebiet sowie am Markusplatz und der Straße Am Kranen. Am Bamberger Markusplatz wird hierzu ein Vergnügungspark mit Fahrgeschäften und Gastronomie aufgebaut. Livemusik gibt es im Festzelt am Leinritt, am Elisabethenplatz und am Katzenberg.
www.sandkerwa.de

Die Weinparade Würzburg
Auch die Weinparade auf Würzburgs Marktplatz geht 2024 wieder an den Start und findet vom 22. August bis zum 1. September statt. Die Weinparade vereint die Würzburger Weingüter und zeigt, wie viel Genuss in der Stadt am Main steckt. Mit dabei sind das Bürgerspital Würzburg, der Staatliche Hofkeller Würzburg, das Weingut Juliusspital, das Weingut Reiss, die Winzervereinigung Heidingsfeld, das Weingut A. Fesel und die Sektkellerei Oppmann. Die Weingüter schenken im Sommer sogar Eiswein aus und – anders als bei vielen anderen Weinfesten – gibt es hier nicht nur „Schoppen“ (1/4 Liter), sondern auch kleinere Einheiten, um sich durch mehr Weine probieren zu können.
www.weinparade.de

September

Rothenburg ob der Tauber Reichsstadt-Festtage
Die alljährlichen Reichsstadt-Festtage entführen den Gast immer am ersten September-Wochenende, diesmal vom 6. bis 8. September in Rothenburgs goldene Zeiten. Im gesamten Altstadtgebiet vor der imposanten Altstadtkulisse verwandelt sich das bezaubernde Städtchen in ein riesiges mittelalterliches Lager. Ob Fackelumzug, Feuerwerk oder Lagerleben, hier taucht man in lang vergangene Zeiten ein.
www.rothenburg.de

Mainschleifen Weintasting Volkach
Die Mainschleifen-Freiluft-Vinothek öffnet am 14. und 15. September und hier werden knapp 100 Frankenweine von rund 50 Winzern zur Verkostung angeboten. Auf dem Marktplatz in Volkach schenken 56 Weingüter ihre Weine in Verkostungsstationen aus. Auch bei schlechtem Wetter findet das Weintasting statt – dann allerdings im historischen Rathaus.
www.volkach.de

Schäferfest in Neunhof an der Zenn
Schafe wohin das Auge reicht. Gemeinsam mit der Gemeinde Neuhof a.d. Zenn und dem dort ansässigen Schäfer wird heuer am Sonntag den 22. September erstmalig ein Schäferfest gefeiert. Hier gibt es was für die ganze Familie und in der Schlossscheune und darum herum findet das Fest mit ausgewählten Ständen und kulinarischen Köstlichkeiten statt. Darüber hinaus kann man bei einer spannenden Rally mitmachen, die die Naturpark Ranger vorbereitet haben. Die Rally hat eine Länge von 6 km und ist nicht geeignet für Kinderwägen.
www.naturpark-frankenhoehe.de

Drachenfest Hilpoltstein
Buntes Treiben am Himmel, das verspricht das Drachenfest am 28. und 29. September. Von überall her auf die große Wiese am Main-Donau-Kanal bei Heuberg werden die Drachen in den Himmel geschickt. Besondere Flugdrachen und ein Riesendrachen mit vielen Elementen versucht man in die Luft zu bekommen. Ausserdem gibt es Flugvorführung mit den Kiteflyers, Feuershow und Feuerwerk.
www.hilpoltstein.de

-Advertorial-

Willkommen zum 23. Fürther New Orleans Festival

Vom 17. bis zum 19. Mai erwartet die Besucher ein wahres Feuerwerk an musikalischer Vielfalt und unvergesslichen Momenten auf der Fürther Freiheit.

Die Gäste werden gebeten, sich anzuschnallen, denn das Festival startet mit einem Knall: Am Freitag nimmt es sie mit auf eine wilde Fahrt durch den Kick-ass-Rockabilly und die mitreißenden Klänge eines weltbekannten Oberkrainer-Starensembles.

Der Samstag beginnt gemächlich mit traditionellem New-Orleans-Sound, bevor sich das Programm langsam in Americana, Blues und den unverkennbaren Sound der 50er Jahre von Memphis vertieft. Doch damit nicht genug! Am Abend erleben die Besucher postmodernen Blues und eine Gitarren-Raserei, die sie direkt in den Galopp versetzt.

Und was erwartet die Gäste am Sonntag? Ein entspannter Ausritt durch die Klänge von Slide-Guitar, Blues, Rock und Soul, begleitet von einem wundervollen Sonnenuntergang. Ein Erlebnis, das ihre Sinne verzaubern wird.

Das gesamte Team, die Mitarbeiter, Partner und Sponsoren wünschen den Besuchern ein musikalisch hochwertiges, wunderschönes und vor allem launiges Festivalerlebnis. Sie freuen sich darauf, gemeinsam mit den Gästen die Magie von New Orleans nach Fürth zu bringen! Das genau Programm und alle eiteren Infos unter:
www.new-orleans-festival.de

Schon mal vormerken:
Open Air am Lindenhain 17 Bands an 2 Tagen 31.5. -1.6.24 Eiutritt frei Fürth Festival 3 Tage buntes Treiben in der Innenstatd 5. - 7.7.24




Foto: Ebrach

EBRACHER MUSIKSOMMER 2024

Musikalische Traumreisen

-Advertorial-

Die 34. Saison des Ebracher Musiksommers wird eine wundervolle musikalische Reise, die von einer „Fröhlichen Landpartie“ bis hin zum „Triumph des Barock“ **für alle Sinne Hinreißendes** zu bieten hat.

Kartenreservierung:
Mo., Mi. 8–16 Uhr
Di., Do., Fr. 8–13 Uhr
Tel.: 09552 5904 999 10
info@ebracher-musiksommer.de
www.ebracher-musiksommer.de

Sonntag, 5. Mai, 15 Uhr, Kaisersaal, **GROSSE KLASSIK**, von Weber, Mozart. Kammerorchester des Nationaltheaters Prag, Dirigent: Gerd Schaller

Sonntag, 19. Mai, 15 Uhr, Kaisersaal, **FRÖHLICHE LANDPARTIE**, Wagner, Haydn, van Beethoven. Philharmonie Festiva, Dirigent: Gerd Schaller

Sonntag, 9. Juni, 15:00 Uhr, Kaisersaal, **TRIUMPH DES BAROCK**, Telemann, Marcello, Bach. Orchester mit Gewandhausmusikern Leipzig, Dirigent: Gerd Schaller

Sonntag, 14. Juli, 17:00 Uhr, Abteikirche, **GIGANTISCH**, Bruckner, Sinfonie Nr. 8 c-moll, Philharmonie Festiva, Dirigent: Gerd Schaller

Sonntag, 1. September, 17:00 Uhr, Abteikirche **ZU BRUCKNERS GEBURTSTAG**, Bruckner, Sinfonie Nr. 9 d-moll (mit dem von Gerd Schaller vervollständigten Finalsatz), Philharmonie Festiva, Dirigent: Gerd Schaller

Sonntag, 15. September, 15:00 Uhr, Kaisersaal, **VOLLER LEIDENSCHAFT**, Haydn, Mozart. Nationale Kammerphilharmonie Prag. Dirigent: Tomáš Brauner

Sonntag, 29. September, 15:00 Uhr Kaisersaal, **FINALE**, Mozart, Strauss, van Beethoven. Meininger Hofkapelle. Dirigent: Killian Farrell

götti SWITZERLAND
Wir möchten Ihnen unsere neue Marke **götti** vorstellen. **götti** Brillen stehen für innovative Technologien und traditionelle Handarbeit mit höchster Qualität. Made in Switzerland.
OPTIK Amberg
Erlangen | Hauptstraße 26
Telefon: 09131 21162
optik-amberg.de
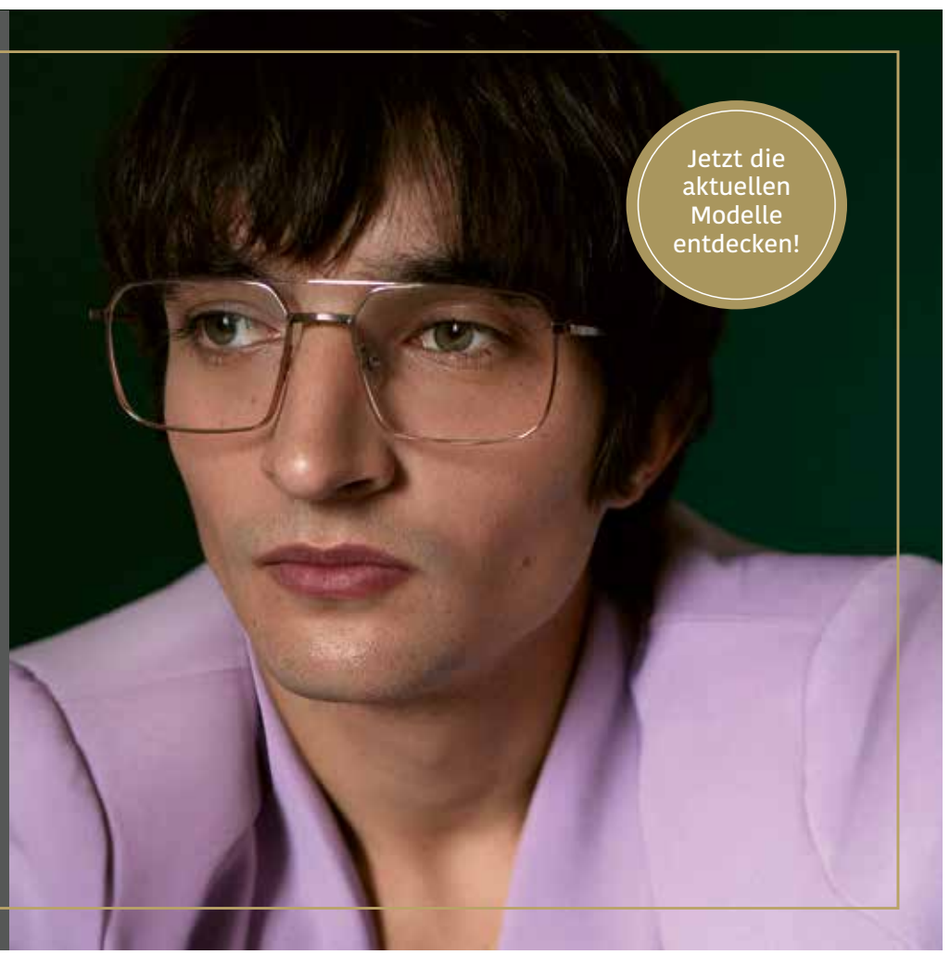



Foto: ETM – Florian Trykowski



Foto: FrankenTourismus – kommwirmachendasganzfach.de

FRISCH GEZAPFTES

aus den Erlanger Kellern

-Advertorial-

An sonnigen Sommertagen ein erfrischendes Getränk auf einem fränkischen Bierkeller genießen. Traditionelles Handwerk und internationales Flair erleben. Bei einer Kellerführung die historischen Zeiten der Bierlagerung entdecken. Das alles bietet Ihnen nur Bayerns kleinste Großstadt.
Bis ins 19. Jahrhundert war Erlangen führend im bayerischen Bierexport. Die Spuren finden sich noch heute. Bei einer Kellerführung der Brauerei Entla's tauchen Sie ein in den Burgberg, wo früher das Bier in 16 Kellern mit fast 20 km Tunneln eingelagert war. Danach geht es statt in den Biergarten „auf den Keller". Gereicht wird fränkisches Bier in kühlenden Steinkrügen. Zu einer original Erlanger Bergbreze verkosten Sie fränkische Brotzeiten.
Weiter südlich des Burgbergs lockt die Steinbach Brauerei mit fassfrischem Storchenbier und saisonalen Bierspezialitäten. Im dazugehörigen Biermuseum lernen Sie mehr über die Erlanger Biergeschichte und die legendäre „Erlanger Bergkirchweih". Das traditionelle, über 250-jährige Volksfest findet immer über Pfingsten auf den historischen Bierkellern statt und dauert zwölf Tage.
Möchten Sie die barocke Planstadt sowie ihre Biergeschichte kennenlernen, nehmen Sie sich am besten den kostenlosen Erlanger Audioguide auf Ihrem Smartphone mit. Mehr auf: www.erlangen.info

Mit dem Fahrrad oder zu Fuß – Erlangen bietet tollen Touren
Sie sind gerne mit dem Fahrrad unterwegs? Auch dann ist Erlangen ideal, denn nicht umsonst wird sie auch Fahrradstadt genannt. Ein Radverkehrsnetz von 380 km, bestehend aus 13 Hauptrouten und zwei Grünrouten, macht es leicht, sich auf zwei Rädern durch die Stadt zu bewegen. Doch nicht nur in der Stadt macht es Spaß, aufs Fahrrad umzusatteln: rund um Erlangen gibt es wunderschöne Touren - für jeden Anspruch, für jedes Alter und für jede Fahrradart. Suchen Sie sich Ihre nächste Tour gerne unter www.erlangen.info/radfahren/ aus.

Wenn Sie die Welt aber lieber per pedes erkunden – rund um die Hugenottenstadt warten wunderschöne Touren auf Sie. Ob gemütlich durch den Tennenloher Forst oder sportlich hinter dem Burgberg, unter www.erlangen.info/wandern/ finden Sie Vorschläge von ca. 4 km bis zu 13 km Länge. Sie sehen, Erlangen bietet viele gute Möglichkeiten, um seine Freizeit erlebnisreich zu verbringen.

Geheimtipp

Diese Veranstaltungen sollten Sie sich unbedingt vormerken:

Weinfest (8. – 12.5.)
Bergkirchweih (16. – 27.5.)
Internationaler Comic-Salon (30.5. – 2.6.)
Festa Italica (19. – 23.6.)
SchlossStrand (27.6. – 4.8.)

Mehr Events finden Sie auf www.erlangen.info/veranstaltungskalender


Foto: ETM – Daniel Böhm

-Advertorial-

Die Katze des Rabbiners: Joann Sfar – Zeichnen und Leben

Ausstellung im Stadtmuseum Erlangen vom 30. Mai – 1. Sept.

Joann Sfar ist in seiner französischen Heimat ein wahrer Comic-Star. In seinen Erzählungen tummeln sich Vampire und Seeräuber, der kleine Prinz und der mystische Golem, der Maler Chagall und der Chansonnier Serge Gainsbourg. Mit markantem Strich entführt Sfar seine Leserinnen und Leser in die jüdische Kultur Frankreichs, Algeriens und Osteuropas, der Heimat des Klezmer. Themen wie Freundschaft, Kindheit, Sexualität und Stigmatisierung verwebt er mit seiner eigenen jüdischen Identität.



Foto:Joann Sfar/Gallimard

Als Sohn jüdischer Eltern in Nizza aufgewachsen und vom frühen Tod seiner Mutter geprägt, beginnt Sfar schon in jungen Jahren, zu zeichnen und zu schreiben. Das Zeichnen wird für ihn zum Zufluchtsort, zu seiner Art, die Welt zu begreifen. Autobiografische Werke wie „Die Synagoge“ verarbeiten Erlebnisse seiner Kindheit und Jugend, die auch von antisemitischen Erfahrungen und dem Erstarken des Rechtspopulismus in Frankreich geprägt waren.

Joann Sfars bekanntestes Werk, die Comic-Reihe „Die Katze des Rabbiners“, wurde in 22 Sprachen übersetzt und 2011 verfilmt. Die sprechende Katze fordert ihren Herrn mit kritischen Kommentaren heraus und wirft einen humorvollen und einfühlsamen Blick auf die jüdische Kultur im französisch besetzten Algerien.

In Kooperation mit dem Internationalen Comic-Salon und dem Museum für Kunst und Geschichte des Judentums Paris (Musée d’art et d’histoire du Judaïsme) präsentiert das Stadtmuseum Erlangen die erste Joann Sfar gewidmete Werkschau in Deutschland. Anhand von über 200 teils unveröffentlichten Originalseiten und Skizzenbüchern, Fotografien und Filmen zeichnet die Ausstellung den Werdegang und die Arbeitsweise eines außergewöhnlichen Künstlers nach.

Zur Ausstellung wird ein vielseitiges Begleitprogramm mit Führungen und Comic-Workshops geboten, im Rahmen des 21. Internationalen Comic-Salons Erlangen (30.5.–2.6.) wird Joann Sfar mit dem Max und Moritz-Sonderpreis für ein herausragendes Lebenswerk ausgezeichnet. Weitere Informationen unter www.stadtmuseum-erlangen.de.

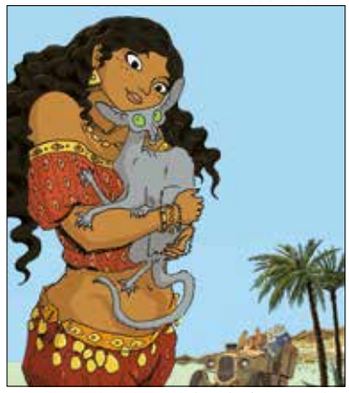

Foto: DARGAUD, by Sfar/avant-verlag



Foto: Joann Sfar/Gallimard

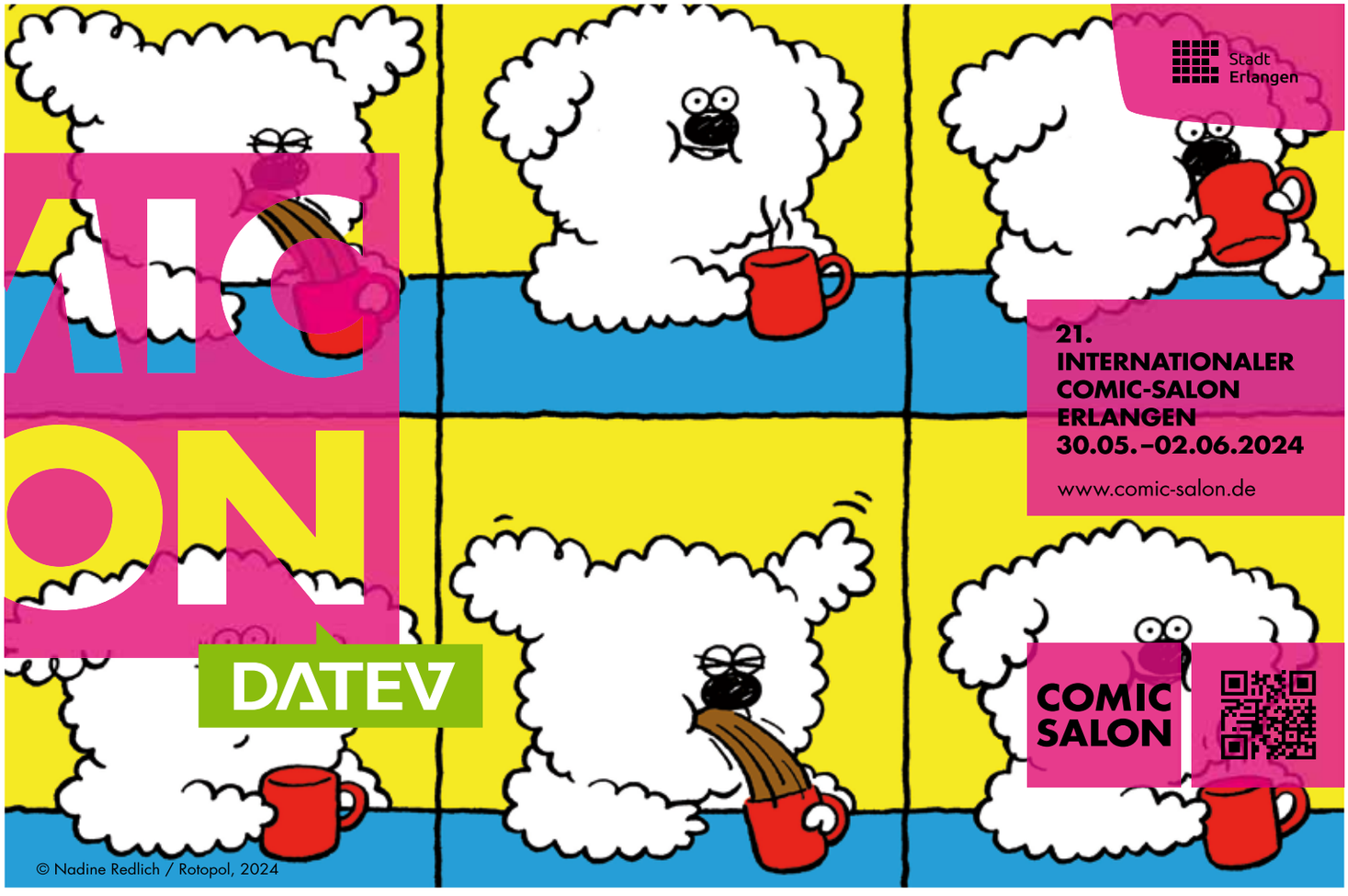

WILLST DU MIT MIR FAHR'N?

DU HAST DIE WAHL!

Am 09. Juni 2024!

Jetzt informieren!

www.stadtumlandbahn.de


Foto: Stadt Baiersdorf


Foto: Stadt Baiersdorf

STADT BAIERSDORF

Historie, Brauchtum und Natur an einem Ort

Ein vielfältiges Kulturprogramm und interessante Sehenswürdigkeiten aus einer reichen Geschichte präsentieren sich den Bewohnern und allen Besuchern der Meerrettichstadt. Der kleine historische Ortskern mit Fachwerk- und Barockbauten bietet ein stimmungsvolles Ambiente. Dazu zählt die Stadtpfarrkirche St. Nikolaus aus dem 11. Jahrhundert. Ein Besuch entführt in die vergangenen Zeiten der Gotik und des Barocks. Der über 600 Jahre alte Judenfriedhof weiß auch die eine oder andere Begebenheit aus früheren Tagen zu erzählen. Und es gibt noch viele andere Sehenswürdigkeiten zu entdecken.

Geheimtipp

Jeden Monat von März bis November werden in Baiersdorf besondere **Themenführungen** angeboten, unter anderem „Die Markgrafenstadt", „Die Nikolauskirche und ihre Kunstschätze" oder „Der jüdische Friedhof". Es gibt auch **Führungen für Kinder.** Weitere Themenführungen finden Sie unter www.baiersdorf.de „Führungen". Alle Führungen können für Gruppen ab fünf Personen über die Stadt Baiersdorf (Tel. 09133 / 77 90-13, oeffentlichkeitsarbeit@baiersdorf.de) vereinbart werden.

Seinen eigenen „hisTOURischen" Rundgang kann man sich unter **www.histourisch.de** zusammenstellen und besondere Orte in und um Baiersdorf kennenlernen. Wie beispielsweise den Skulpturengarten im Pacé Park. Ob aus geschliffenem Stein, aus Metall oder Ton, alle Kunstwerke haben eine Geschichte zu erzählen.

Und natürlich lädt der Genussort auch zu einer gemütlichen Pause ein: die Gastronomie wartet mit vielen Leckereien auf, fränkische wie internationale Küche ist geboten!

Danach können Sie auf Rad- und Wanderwegen rund um die Stadt die nähere Umgebung erkunden und die romantische Flusslandschaft der Regnitz genießen. Die idyllischen Regnitzauen und das Naherholungsgebiet mit Anger- und Ausee bieten den idealen Lebensraum für Störche und Co. Oder machen Sie eine Spaziergang durch den weitläufigen, hügeligen Markwald.

-Advertorial-

Kurz+Knapp

Weitere Informationen, Sehens- und Wissenswertes sowie Veranstaltungen gibt´s unter **www.baiersdorf.de.**

JohannisKirchweih

Es geht wieder rund: Vom 21. bis 24. Juni, lädt die Johanniskirchweih mit ihrer fränkischen Atmosphäre zum fröhlichen Feiern in die Baiersdorfer Altstadt. Am Freitag wird um 19 Uhr das erste Fass Bier angestochen. Anschließend sorgt „Edelherb" für gute Stimmung. Mit dem Pferdegespann wird am Samstag der Kirchweihbaum eingeholt und ab 17.30 Uhr in die Senkrechte gehievt. Ab 19 Uhr garantiert „Gremsrock" beste Abendunterhaltung.

Zünftig wird's beim sonntäglichen Frühschoppen mit den Heckenmusikanten. Der Kirchweihmontag startet ab 10.30 Uhr mit einem gemütlichen Frühschoppen mit der Stadtkapelle. Um 19 Uhr ziehen die Paare zum Betzenaustanzen ein und ab 20 Uhr gibt es zum Kirchweihausklang „Party pur" mit „Die Gerchli".

Krenmarkt

Seit dem 15. Jahrhundert befindet sich rund um die Meerrettichstadt ein sehr traditionsreiches Krenanbaugebiet. Um die scharfe Wurzel zu feiern, findet jedes Jahr am dritten Sonntag im September der Baiersdorfer Krenmarkt unter dem Motto „Meerrettich und mehr für gesundes Leben" statt. Dieses Jahr wird die würzige Stange am 15. September gefeiert.

WERDE BAYERISCHE MEERRETTICH-KÖNIGIN!

Bist du 18 oder älter, kommst aus Franken und interessierst dich für den Meerrettich und seine Geschichte? Dann bewirb dich für das Amt der neuen Bayerischen Meerrettichkönigin!
Schick uns eine aussagekräftige Bewerbung, lege ein aktuelles Foto bei und erzähle uns warum du die nächste Meerrettichkönigin bist! Oder fülle das Anmeldeformular aus und lasse uns dieses mit einem aktuellen Foto zukommen. Weitere Infos unter www.baiersdorf.de
Anmeldeschluss ist der 31. Mai 2024.
Wir freuen uns auf deine Bewerbung!

Von 10.30 bis 18 Uhr dreht sich in der Altstadt alles um das besondere Gemüse.

Zur Markttradition gehören Verkaufsstände, die die scharfe Pflanze als Stange, in Gläschen verpackt oder aber auch schon zu leckeren Speisen verarbeitet anbieten. Nicht nur schmackhaft, sondern auch noch gesund!

Besuchen Sie uns auf dem Krenmarkt und genießen Sie einen Tag ganz im Zeichen der scharfen Zauberwurzel!


Dennelohe; Foto: FOCRIBA

Parks, Gärten und Naturparks
ZUM STAUNEN SCHÖN!

Willkommen diesmal auf einer Entdeckungsreise durch grüne Oasen in unserer Region. Die perfekten Rückzugsorte für einen Ausflug voller wohltuender Naturschönheit. Auf den nächsten Seiten nehmen wir Euch mit auf eine Reise zu einigen bemerkenswerten Garten- und Parkanlagen, sowie Naturparks in unserer Region. Erholung für Körper und Geist, sowie Inspiration und Augenweiden der Natur, die Jung und Alt gleichermaßen verzaubern. Von charmant bis spektakulär ist alles dabei!

Dennenlohe – Der grüne Baron öffnet die Schlossparkpforten
Ein wahres Gartenparadies rund um die zauberhafte Kulisse des Schlossparks und um das Barockschloss ist der 26 Hektar große Landschaftspark. Er ist der größte private Rhododendron- und Landschaftspark in Süddeutschland und wird von Freiherr von Süsskind, dem „Grünen Baron", selbst gestaltet und gepflegt. Es erwartet den Besucher ein eindrückliches Naturerlebnis und darüber hinaus vielfältige Inspiration für den eigenen Garten. Das Orangerie Café bietet ein kleines kulinarisches Angebot und viele Sitzgelegenheiten, je nach Vorliebe mitten im Geschehen, an einem ruhigen Plätzchen, in der Sonne ebenso wie im Schatten. Besonders spektakulär sind im Juni und Juli die Hauptblütezeit der Taglilien und **15.000 Rosen**, die nach der großen **Rhododendronblüte** stattfindet. Auch erwarten den Besucher viele Gartenevents, wie z.B. die 25. Schloss- und Gartentage, die vom 9.-12. Mai stattfinden. Dann gibt es noch die beliebten Hundespieltage, an denen alle Vierbeiner im Landschaftspark ohne Leine laufen und toben dürfen oder die Klangparktage, an denen es Konzerte auf der Schlossterrasse gibt. Auch lockt ein großes Beatles Revival Konzert oder das „Midsummer Nights Dream" von Shakespeare. Der große Barocktag ist ebenfalls ein Erlebnis, wenn viele Gruppen in historischen Barockkostümen auf der Schlossterrasse tanzen und flanieren. Interessant ist auch die Ausstellung „Woche der Botanischen Gärten" rund um



die große Familie der Schmetterlingsblütengewächse. Die Familie beeindruckt noch mit vielen weiteren Nahrungspflanzen, Färbepflanzen, Heilmitteln, wertvollen Nutzhölzern und Gartenschönheiten, die in Dennenlohe zu finden sind. Eine weitere Besonderheit ist die internationale Gartenbuchbibliothek. Kurz, es gibt viel zu erleben und entdecken!

Besucherinfos:
Öffnungszeiten: täglich von 10 -17 Uhr. Eintritt 15 Euro, bis 18 Jahre freier Eintritt.

Adresse: Schlosspark Dennenlohe, 91743 Unterschwaningen, Telefon: +49 (0)9836 – 96 88 8
www.dennenlohe.de


Veitshöchheim; Foto: Ronald Grunert-Held

Veitshöchheim – Erholung und Genuss
In ihrem Barockschloss-Sommersitz bauten Anfang des 17. Jahrhunderts die Würzburger Fürstbischöfe das Areal zu einem Park aus. In dem prachtvollen Rokokogarten entdeckt man Gartenkunst von früher und heute. Bunte Blumenbeete, Kunstobjekte und die bezaubernden Wasserspiele machen den Bummel durch die Idylle erlebnisreich und entspannend zugleich. Die Sandsteinfiguren stellen vielerlei Wesen dar; wie griechische Götter, heitere Menschen, Putten und Fabelwesen. Dabei sind sie den drei Regionen des Gartens zugeordnet: Wald-, Lauben- und Seenregion. Hier kann man zwischen heckenumsäumten Wegen und schattenspendenden Laubengängen ca. 300 Skulpturen und lauschige Ecken entdecken. Eine herrliche Farbenpracht entfalten die Blumenrabatten auf der Schlossterrasse und schließlich ist der Große See mit der Parnass-Gruppe Höhepunkt des Gartens. Aber auch der nach historischem Vorbild angelegte Gemüsegarten betört mit vielfältigen Eindrücken und Düften. Der Besuch in Veitshöchheim vereint Gartenpracht und viel Lebenslust an der Flusspromenade.

Besucherinfos:
Öffnungszeiten: Schloss und Garten sind bis September von 9 – 18 Uhr geöffnet.
Wasserspiele finden täglich zur vollen Stunde von 13 -1 7 Uhr statt.
Führungen: finden jeden Samstag um 11 Uhr statt. Kosten Garten: 2,50 Euro und mit Schloss 5.- Euro regulär.

Adresse: Echterstrasse 10, 97209 Veitshöchheim, Touristbüro Tel. 0931 – 78090025,
www.tourismus-veitshoechheim.de

Spitzenreiter unter den Gartenveranstaltungen



Es erwarten Sie vier Events, wie sie schöner und inspirierender nicht sein können: Pflanzenspezialmärkte, Informationspool, Schatzkiste für schöne Dinge und Spitzenreiter unter den Gartenfesten. Zauberhafte Feste für Groß und Klein und für alle, die Lebensfreude und ein Stück vom Glück in Herzen und Gärten pflanzen möchten.



www.rosenmesse.de

ROSENMESSE


Hesperidengarten;


Burggarten Nürnberg; Foto: Uwe Niklas

Nürnberg – Versteckte Oasen
Eine Oase der Ruhe mitten in der Sebalder Altstadt ist der beschauliche Burggarten, der im 15. Jahrhundert angelegt wurde. Hier finden viele Pflanzen- und Tierarten einen geschützten und versteckten Raum mitten im Trubel der Stadt. Viele Bänke laden zum Verweilen ein und besonders an heißen Sommertagen bieten die große Bäume wohligen Schatten an. Die Rosenbastion ist eine Augenweide, der Duft dieser Blumen betört die Nase und die Ruhe hier gibt Körper, Geist und Seele wertvolle Momente zum Loslassen der Alltagshektik. Bienenweide, verschiedene Vogelarten und die Eichhörnchen erfreuen obendrein die Besucher. Neben dem eigentlichen Burggarten befinden sich auf der Kaiserburg noch der sogenannte Maria Sibylla Merian-Garten, der unmittelbar neben dem Heidenturm liegt und an die bedeutende Nürnberger Künstlerin und Naturforscherin erinnert und einen Besuch wert ist. Der kleine versteckte Park der Hesperidengärten, der im Stadtteil Johannis im Barockstil angelegt ist, bietet schon seit jeher den Bürgern eine kleine Erholungsoase, der mit vielen Sitzmöglichkeiten und sommerlichen italienischem Flair. Blumenbeete, Arzneipflanzenbeete, Brunnen, Skulpturen sowie Limonen-, Orangen- und Pomeranzenbäumen bieten eine Vielfalt der Betrachtung und nach der griechischen Mythologie bewachten die Hesperiden in ihrem Garten einen Baum mit goldenen Äpfeln, die den Göttern ewige Jugend bescheren sollten. Versteckte Idylle!

Besucherinfos:
Öffnungszeiten: Burggarten: von 9 Uhr bis längstens Sonnenuntergang bei freiem Eintritt.
Öffnungszeiten Maria Sibylla Merian-Garten: Sonntag und Montag geöffnet von 14-18 Uhr bei freiem Eintritt.

Adresse: Auf der Burg 17, 90403 Nürnberg, www.kaiserburg-nuernberg.de
Öffnungszeiten Hesperidengärten: von 8 – 20 Uhr bei freiem Eintritt.
Adresse: Hersperidengarten: Johannisstraße 43-47, 90419 Nürnberg



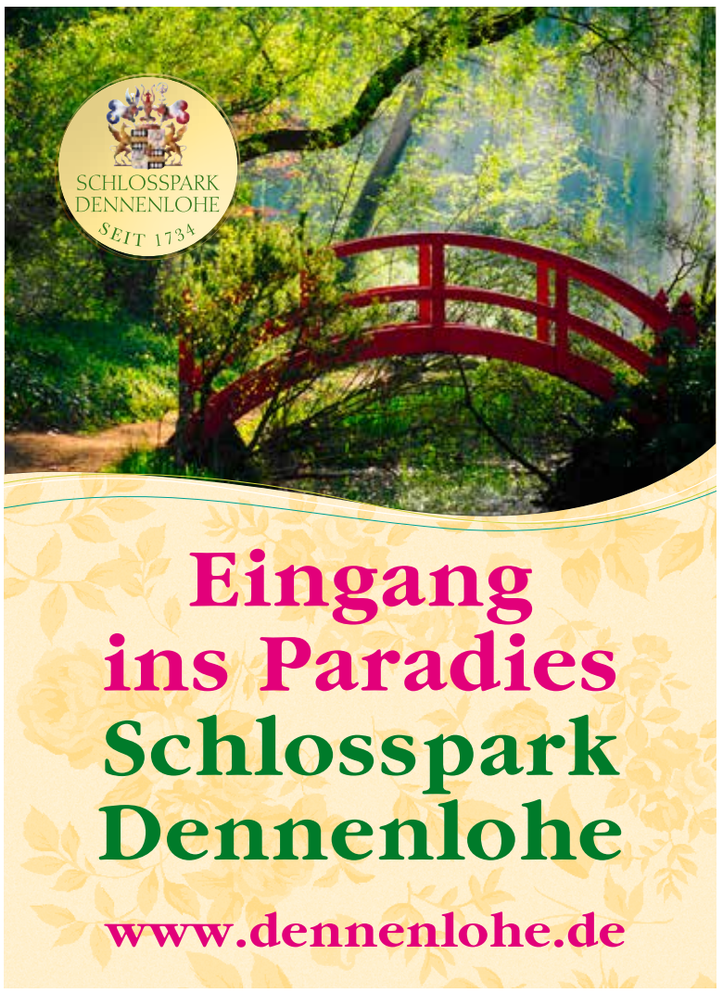





Reise in die Urzeit

Ein besonderes Erlebnis verspricht ein Ausflug ins Dinosaurier Museum

Kurz+Knapp

-Advertorial-

Dinosaurier Museum Altmühltal
Dinopark 1 | 85095 Denkendorf
Tel. 08466 - 9046813
www.dinosauriermuseum.de

Altmühltal bei dem man auf einem verzaubert wirkenden Waldweg vollkommen in die Welt der Urzeitriesen eintaucht. Auf 1, 5 Kilometern begegnet man 70 lebensgroßen Dinosauriern und anderen Urzeittieren und wandert damit durch 400 Millionen Jahre Erdgeschichte.

Im Museum erwarten die Gäste **Weltsensationen** wie das echte Skelett eines jugendlichen T.rex, ein Original-Skelett des jüngsten jemals gefundenen Allosauriers oder „Dracula"– der wohl größte und schwerste Flugsaurier!

Soeben eröffnet hat die neue Ausstellung AMMONITE MASTERPIECES, die mit über 120 Exponaten aus aller Welt die einzigartige Schönheit und faszinierende Vielfalt der Ammoniten präsentiert. Über 360 Millionen Jahre lang haben die Ammoniten, eine Form ausgestorbener Tintenfische, die Meere der Welt dominiert - viel länger als die Dinosaurier auf dem Land gelebt haben. Unzählige Wissenschaftler befassen sich seit Jahrhunderten mit der Erforschung ihrer Vielfalt. Doch erst in letzter Zeit ist es möglich geworden, ihre fossilen Gehäuse mittels moderner Technik unversehrt aus dem Gestein zu befreien und ihre atemberaubende Schönheit zur Geltung zu bringen.

Ein garantiert spektakulärer Ausflug, der Jung und Alt gleichermaßen fasziniert.



-Advertorial-

Ratespass für die ganze Familie

Faszinierendes Naturerlebnis im größten Granitsteinmeer Europas



Wandern, Entdecken und Austoben können sich Klein und Groß, Jung und Alt mit der **Familien-Rallye** in der einmaligen Naturlandschaft des Felsenlabyrinths Luisenburg bei Wunsiedel.

Ausgestattet mit Wanderkarte und Rätselheft geht's los für alle, die es genau wissen wollen. **12 Aufgaben** gilt es bei der Familien-Rallye zu lösen.

Da heißt es dann genau Hinschauen, Suchen und sich Orientieren, um die richtigen Antworten zu finden. Krabbeln und Klettern, durch Felspalten zwängen und Schlupflöcher und Höhlen auskundschaften. Die beeindruckende Landschaftskulisse zeichnet sich durch ein riesenhaftes Granitsteinmeer aus.

Bis zu 110 Höhenmeter legen jährlich Wanderfreunde bis zum Gipfelkreuz – dem höchsten Punkt mit einer grandiosen Aussicht auf das Fichtelgebirge – zurück.

Gewusst?

Neu: Digitaler Audioguide! Mit „Hearonymus-App" Stichwort Luisenburg in Deutsch, Tschechisch und Englisch
Öffnungszeiten: täglich von 8.30–18 Uhr geöffnet
Dauer: ca. 2 Stunden
Tipp: festes Schuhwerk
Schwierigkeitsgrad: mittel bis anspruchsvoll
Parkmöglichkeiten: direkt an der Luisenburg (PKW, Busse und Wohnmobile)
Einkehrmöglichkeiten: Luisenburg-Resort, Berggasthof Waldlust, Kösseinehaus
Markierung: blauer Pfeil (Aufstieg), roter Pfeil (Abstieg), gelber Pfeil (Alternativer Aufstieg)




Wasserspiele Eremitage, Obere Grotte Bayreuth; Foto: Mikhail Butovskiy


Eremitage Bayreuth; Foto: Kratzer

Bayreuth – Auf des Adels Spuren
Eine harmonische Verbindung von Natur, Kunst und Kultur sind die traumhaften Parks und Gärten von und um Bayreuth. Eine Vielfalt, die seinesgleichen sucht, denn hier findet der Besucher einen Mix aus historischen Parkanlagen und modernen Gärten. Die sehenswerte Eremitage ist ein barocker Traum der im 18. Jahrhundert unter Markgraf Friedrich von Brandenburg-Bayreuth entstanden ist und ein Park und lebendiges Kunstwerk gleichermaßen ist, denn die Schönheit der Natur ist mit der Eleganz des Barock verbunden. Majestätische Alleen, kunstvolle Wasserspiele und prächtige Schlösser schaffen eine Atmosphäre der Erhabenheit, die selbst die anspruchsvollsten Ästheten in Staunen versetzt. Des weiteren lockt das Schloss Fantaisie in Eckersdorf, das fürstliche Lustschloss. Der reizvollen Schlosspark besteht aus drei wichtigen Stilphasen: Rokoko, Empfindsamkeit und Historismus. Ergänzend dazu wurde im Schloss das erste deutsche Gartenkunst-Museum eingerichtet. Seltene Exponate, Inszenierungen und Kurzfilme stellen die Geschichte der mitteleuropäischen Gartenkunst lebendig dar. Eintauchen in die Welt des Adels und auf den Spuren der Netflix-Serie „Die Kaiserin" wandeln, die übrigens hier in Bayreuth gedreht wurde.

Besucherinfos:
Öffnungszeiten: Die Eremitage ist durchgehend geöffnet. Wasserspiele finden stündlich statt, sowohl im großen Bassin als auch in der unteren Grotte. Besichtigung des Schlosses nur mit Führung: täglich alle 45 Minuten ab 9 Uhr. Kosten 4,5 Euro. Dauer 30 Minuten.

Adresse: Eremitage, Eremitage 4, 95448 Bayreuth, Tel.: 0921 7596937, www.bayreuth-tourismus.de
Adresse: Schloss Fantaisie, Bamberger Str. 3, 95488 Eckersdorf
Öffnungszeiten: tägl. von 9 – 18 Uhr, außer montags







Himalaya-Garten; Foto: Ulrike Romeis

Wiesent bei Regensburg – Himalaya-Garten
Der Nepal-Himalaya-Park in Wiesent ist eine wahre Oase. Im Jahr 2003 wurde hier der nepalesische Pavillon der EXPO2000 – eine Verbindung zwischen buddhistischer Stupa und hinduistischer Pagode – in einen artenreichen Staudengarten eingebettet. Einzigartig ist der Bereich des Himalaya-Gartens, mit verschiedenen Pflanzen aus der Region der höchsten Berge der Welt. Die Anlage ist mit 9 Hektar einer der größten Parks seiner Art. Im Großen Garten können die Besucher durch den Abschnitt Shangri La und den Japan-Garten spazieren. Im Chinagarten kann das imposante chinesische Ehrentor, die Friedensglocken und chinesische Glocken bestaunt werden. Ein kleiner Teepavillon lädt zum Verweilen ein. Der jüngste Bereich ist der Teil „Brücken verbinden". Die Brücken versinnbildlichen das friedliche Miteinander von Völkern und Religionen. Jede Brücke ist ein Unikat, eine Besonderheit ist die „gewebte" Bogenbrücke die einmalig in Europa ist und von den Chinesen in der traditionellen Bauweise ihres Heimatlandes gefertigt wurde. Viele Buddhas aus Nepal sowie Darstellungen hinduistischer Götter entführen in die faszinierende Kultur fremder Länder. Zu sehen sind zudem Nachbildungen der kolossalen Steinfiguren „Moai" der Osterinseln.

Besucherinfos:
Öffnungszeiten: Samstag, Sonntag, Montag und an Feiertagen 13-18 Uhr. Führungsanfragen möglich.

Adresse: Martiniplatte 1, 93109 Wiesent, Telefon 09482-959685, www.nepal-himalaya-pavillon.de



VERLOSUNG

Faszination Garten lockt Gartenliebhaber

hugo! verlost jeweils **10 x 2 Tickets für die Gartenmärkte auf Schloss Weingartsgreuth**. Für den Frühjahrsmarkt am 24. bis 26. Mai einfach eine E-Mail an redaktion@hugo-info.de mit dem Betreff „Faszination Garten" senden und mit etwas Glück gewinnen! Das Gewinnspiel läuft **bis Sonntag den 16. Juni**. Danach werden die Gewinner per E-Mail benachrichtigt. Teilnahmebedingungen unter www.hugo-info.de/gewinnspiel-teilnahme. Für den Herbstmarkt am 28. und 29. September verlosen wir die Tickets über unsere Social Media Kanäle. Also folgt uns und gewinnt!


Foto: Mario Bloier

Lust auf einen Perspektivwechsel?

Auf zum Baumwipfelpfad Steigerwald!

Begegnen Sie dem Facettenreichtum des Waldes aus einer neuen Perspektive. Genießen Sie den Fernblick vom 42 Meter hohen Turm oder die winzigen Details der Baumkronen entlang des Pfades. Erleben Sie faszinierende Eindrücke und folgen Sie unserem 1.150 Meter langen Pfad durch die Wipfel der laubholzreichen Wälder des Ebracher Forstes.

Zu jeder Jahreszeit ein besonderes Erlebnis!
Was ist nachhaltige Forstwirtschaft? Was leistet 1 Hektar Wald? Wie machen die Bayerischen Staatsforsten den Wald fit für den Klimawandel? – Antworten auf diese und viele andere Fragen erhalten Sie an unseren zahlreichen Infotafeln und Stationen.

Auch unserer heimischen Tierwelt kommen Sie an unseren Wildgehegen und unserem riesigen Vogelfutterhaus ganz nah.

Veranstaltungen & Führungen:
Neben Flora und Fauna lässt sich auch sonst viel Spannendes auf und rund um den Baumwipfelpfad Steigerwald erleben: Vom Sternenspaziergang mit dem Astrophysiker, über Mondführungen, Regionalmärkte, Sunset Yoga auf der Plattform bis zur Kinderbuchlesung, ist für jeden Geschmack etwas dabei.

Barrierefrei, für Jeden ein unvergessliches Erlebnis!
Mit einer maximalen Steigung von sechs Prozent, sind der gesamte Pfad sowie der Aussichtsturm für Rollstuhlfahrer und Kinderwagen bestens geeignet.

Der Spaß in der freien Natur kommt ebenfalls nicht zu kurz: Zahlreiche Spielstationen auf dem Pfad, der große Waldspielplatz und unsere Outdoor-Kugelbahn, laden zum Spielen und Toben ein. Mit seinen lauschigen Picknickplätzen, Hängematten und dem Kiosk ist unsere Chill-out-Area der ideale Ort zum gemütlichen Ausklang Ihres Besuches.

Sie haben Hunger auf eine richtige Mahlzeit? Dann kehren Sie in das Restaurant am Baumwipfelpfad ein. Hier erwarten Sie in gemütlicher Atmosphäre leckere Gerichte, meist zubereitet mit saisonalen Zutaten aus der Region. Im Sommer mit Biergartenbetrieb.

Sie erreichen uns in einer Stunde von Nürnberg aus über die Autobahn oder Sie nutzen das VGN- oder Deutschland-Ticket…der Steigerwald-Express fährt direkt bis zu uns. Weitere Informationen – auch zu unseren Veranstaltungen und Führungen – erhalten Sie auf unserer Homepage www.baumwipfelpfadsteigerwald.de.

Öffnungszeiten Sommer
vom 24. März 2024 bis 27. Oktober 2024
Einlass täglich 9:00 - 18:00 Uhr
Kassenschluss: 17:00 Uhr

Öffnungszeiten Winter
vom 28. Oktober 2024 bis 22. März 2025:
Einlass Donnerstag bis Sonntag, 10:00 bis 16:00 Uhr
Kassenschluss: 15:00 Uhr

In den bayerischen Schulferien (inkl. Buß- und Bettag) täglich geöffnet.

Wir freuen uns auf Ihren Besuch!

Kurz+Knapp -Advertorial-

Baumwipfelpfad Steigerwald
Radstein 2 | 96157 Ebrach | Tel. 09553/989 80102
www.baumwipfelpfadsteigerwald.de


Felsengarten Sanspareil; Foto: Hajo Dietz


Felsengarten Sanspareil

Felsengarten Sanspareil – Wonsees – Bizarre Natur
Die Gegend um die mittelalterliche Burg Zwernitz zwischen Bayreuth und Bamberg diente seit frühen Zeiten der markgräflichen Jagd. 1744 entstand dann der Plan, an diesem abgelegenen Platz so etwas wie einen Wundergarten anzulegen. Es erwartet die Besucher ein wunderschöner Weg, der sich mitten in einem Waldstück befindet. Parkplätze findet man am Startpunkt. Dieser Felsengarten ist mit seinen natürlichen bizarren Felsformationen im Buchenhain von Sanspareil ein spannender Spaziergang für Jung und Alt, der je nach Verweildauer zwischen 1 -2 Stunden dauert. Die besondere Attraktion ist das Ruinentheater, eine Mischung aus Grotte und Ruine und ganz zu Beginn des Weges der Morgenländische Bau. Im Ruinentheater befindet sich der Zuschauerraum unter einem mächtigen natürlichen Felsenbogen; der Orchestergraben, die Kulissenbögen und die Rückwand sind aus Bruchsteinen gemauert. Beim Anblick des Felsengartens soll eine Hofdame 1746 ausgerufen haben: „Ah, c'est sans pareil" – „Das ist ohnegleichen!", worauf Markgraf Friedrich im selben Jahr die Umbenennung des Ortes Zwernitz in Sanspareil anordnete. Unmittelbar angrenzend an den Felsengarten liegt die Burg Zwernitz, die ebenfalls einen Besuch wert ist.

Besucherinfos:
Öffnungszeiten: Der Felsengarten ist ganzjährig geöffnet, Eintritt frei
Parkführungen im Felsengarten: Samstag und Sonntag jeweils 10.30 Uhr. Nicht bei Regen. Kosten 3.- Euro, Treffpunkt: Museumskasse Burg Zwernitz. Dauer: ca. 60 Minuten

Adresse: Telefon 09274 808909 -11 oder sanspareil@bsv.bayern.de, Sanspareil 34, 96197 Wonsees
Burgführungen: 1. Mai bis 15. Oktober. Sa. und So. jeweils 14 Uhr
Die Räume sind nur über steile Treppen zugänglich.




Foto: Vulkanerlebnis Parkstein


Foto: Vulkanerlebnis Parkstein

-Advertorial-

Parkstein – den südlichsten Vulkan entdecken

Parkstein an der Waldnaab in der Oberpfalz liegt rund um den gleichnamigen Basaltkegel vulkanischen Ursprungs. Dieser Basaltkegel ist 24 Millionen Jahre alt und an der 38 Meter hohen Steilwand sind die Basaltsäulen besonders eindrucksvoll. Parkstein zählt zu den „100 schönsten Geotopen in Bayerns". Das angrenzende **Museum „Vulkanerlebnis Parkstein"** bietet anschauliche Entstehungsgeschichte. Den Höhepunkt im Museum bildet ein **Vulkanschlot**, der sich über alle drei Stockwerke erstreckt.

Dank modernster Licht- und Nebeltechnik könnt ihr **stündlich** die Entstehung des Parksteins bei einem **„Vulkanausbruch"** live miterleben. Nach dem Besuch des Museums ist der Aufstieg auf den „echten" Basaltkegel ein Muss. Auf dem Rundweg nach oben passiert man den **Geopfad**, der mit interessanten Informationen zur Erdgeschichte aufwartet, sowie eine Bergkirche und die Ruinen einer einst stolzen Burg. Der Gipfel des Berges bietet einen herrlichen und lohnenswerten Rundum-Ausblick! Beim Abstieg kommt man an den Felsenkellern vorbei und man den Parksteiner Vulkan von innen betrachten. Den Abschluss des Rundgangs bildet die Basaltwand, bei der die charakteristischen Basaltsäulen des Hohen Parkstein bewundert werden können.

Museum geöffnet von Dienstag bis Sonntag jeweils von 10 bis 17 Uhr geöffnet. Alle Infos unter www.vulkanerlebnis-parkstein.de.


Foto: Treuchtlingen


Foto: Treuchtlingen

-Advertorial-

Treuchtlingens Kurpark

Entspannung, Bewegung und Naturgenuss

Treuchtlingen ist bekannt für seinen schönen Kurpark, der sowohl zum Entspannen als auch zu verschiedensten Aktivitäten einlädt. Für alle, die Freude an fließender Bewegung in der freien Natur haben, bieten zertifizierte Yogalehrerinnen **offene Yoga-Kurse** für jedes Alter an. Einatmen, ausatmen, lächeln – hier lässt man sich einfach von der Entspannung und der Verbundenheit mit der Natur verzaubern, während die Altmühl leise durch die Parkanlage plätschert. Sommerliche **kostenlose Kurparkkonzerte** im Pavillon laden darüber hinaus dazu ein der Musik zu lauschen. **Moderne Skulpturen** inspirieren und laden zum Staunen während eines entspannten Spaziergang durch den Park ein. Zum großem Vergnügen für Jung und Alt wandelt man barfuß über den Barfußpfad oder verweilt einfach unter schattigen Bäumen auf einer vielen Lesebänke. Die Kneippanlage ist darüber hinaus eine Oase für die Gesundheitssuchenden. Das Kneippen im belebenden Wasser ist hier eine lang gepflegte Tradition. Wassertreten wirkt harmonisierend, fördert die Durchblutung und stärkt Herz und Kreislauf. Darüber hinaus bietet sich perfekt ein Aufenthalt in der Altmühltherme mit ihrem integrierten Kurmittel- und Bewegungszentrum Altmühlvital an und das Stadtschloss und das Zentrum ist natürlich ebenfalls einen Besuch wert! Kurz, es gibt viel zu entdecken! Mehr Infos unter: www.tourismus-treuchtlingen.de


Naturpark Frankenhöhe; Foto: Karin Blümlein

Naturpark Frankenhöhe – mit den Rangern unterwegs
Der Naturpark Frankenhöhe liegt im Westen Mittelfrankens und erstreckt sich über eine Fläche von 110.450 Hektar und liegt innerhalb der Landkreise Ansbach, Neustadt a.d. Aisch-Bad Windsheim und reicht damit bis an den Ballungsraum Nürnberg-Fürth-Erlangen heran. Der Naturpark ist ein großräumiges Schutzgebiet und eignet sich hervorragend zur Erholung und Freizeit. Daher bietet man hier auch jede Menge Aktivitäten für Besucher jeden Alters an. Bei den Naturparkführungen ist man mit den Rangern oder auch mal mit Jägern unterwegs und hat so die Möglichkeit den Lebensraum des Naturparks auf besondere Weise zu erkunden. Darüber hinaus hat man auch Führungen eigens für Hundebesitzer konzipiert. Hier einige herausgepickte Tipps: An mehreren Tagen geht es auf die Pirsch zu den Tieren in Wald und Wiese mit den Ranger und den Jägern. Angebotene Abendspaziergänge lassen einen die Landschaft genießen, beim Waldbaden nutzt man den Wald als Kraftquelle oder beim Yoga mitten in der Natur kann man bestens zu sich finden. Das Märchenwandern mit der Märchenerzählerin begeistert die Kinder mit Geschichten rund um hilfsbereite wilde Tiere, verwunschene Prinzessinnen und fast unlösbare Aufgaben, oder den Schwarzspecht mal eine Besuch abstatten? Bis auf die Hundeführung und den angebotenen Besuch eines Bio-bauernhofs zum Anfassen sind keine Anmeldungen erforderlich.

Besucherinfos:
Adresse: Am Kirchberg 4, 91598 Colmberg, Tel.: 09803-9326202, www.naturpark-frankenhoehe.de



VERLOSUNG

Nepal Himalaya Park – ein Garten für die Sinne

hugo! verlost **10 x 2 Tickets** für einen der artenreichsten öffentlichen Gärten in Deutschland mit dem gewissen Hauch Asiens. Besonderheiten der Pflanzen, Teichen und Brücken bis zu den Tempeln lassen staunen. Einfach eine E-Mail an redaktion@hugo-info.de mit dem Betreff „Himalaya Park" senden und mit etwas Glück gewinnen! Das Gewinnspiel läuft **bis Sonntag den 30. Juni.** Danach werden die Gewinner per E-Mail benachrichtigt. Teilnahmebedingungen unter www.hugo-info.de/gewinnspiel-teilnahme.


Lamitzblick, Foto: Sandra Heinz


Schwarzer Teich; Foto: Alexander Mohr

Natur pur im Oberen Rodachtal

– genießt die leisen Töne an unseren Lieblingsplätzen

Unser Lieblings-Tipp für alle neugierigen Entdecker, die vor allem die „leisen Töne“ lieben und die Natur mit allen Sinnen erleben und genießen wollen: Zauberhaft und auch ein bisschen geheimnisvoll – so zeigt sich das Obere Rodachtal rund um Nordhalben, Steinwiesen und Wallenfels.

Wir wollen euch zu unseren Schätzen mitnehmen. Dorthin, wo wir spüren: das sind echte Lieblingsplätze im Oberen Rodachtal. Die meisten davon sind weniger bekannt, eher versteckt und deshalb ganz besondere Geheimtipps. Sie sind draußen in der Natur, manchmal gar nicht so leicht zu finden und entfalten ihre Schönheit besonders in der Ruhe – wenn man sich Zeit nimmt anzukommen und den Ort mit allen Sinnen erlebt.

Im Tourismushaus könnt ihr euch unsere neue Broschüre #LieblingsplatzOberesRodachtal abholen; oder ihr lasst sie euch auch gerne per Post zuschicken?

Auf unserer Webseite verraten wir euch, wie ihr an besten hinkommt.

Geht mit uns auf Entdeckungsreise, findet euren ganz persönlichen #LieblingsplatzOberesRodachtal und teilt ihn mit uns auf Instagram.

-Advertorial-

Kurz+Knapp

Tourismusverband Oberes Rodachtal
Kronacher Str. 75
96349 Steinwiesen
Tel. 09262-1538
oder 0175-3789750.

ERLEBNISREICHE AUSFLUGSTIPPS:

- **Floßfahrten** auf der Wilden Rodach
- Fahrt mit der **Rodachtalbahn**
- 12 km mit Rad, InlineSkates oder zu Fuß **um die Ködeltalsperre**
- **Wildniskultur und Bushcraft** beim Rusticus in Nordhalben
- **Kutschfahrten, Hanferlebnisrunden** und **Wilde Kräuterspaziergänge**
- Besuch der **Teichmühle** oder des **Klöppelmuseums**…




Foto: -freepik

Im Einklang mit der Natur – die VHS Erlangen inspiriert

Was jeder tun kann um mit der Umwelt und der Natur im Einklang zu leben, das zeigen die buchbaren Vorträge und Veranstaltungen der Volkshochschule Erlangen auf. Hier einige Tipps: Der Vortrag **„Der insektengerechte Garten - So setzen Sie Artenschutz im eigenen Garten um“** gibt am 16. Mai (19-20.30 Uhr) jede Menge Anregungen, wie man auf kleiner Fläche möglichst viele Insekten gute Lebensvoraussetzungen bieten kann. Perfekt um selber mit einfachen Mittel aktiv werden zu können. Passend zum Gartenthema findet am 16. Juli (11-14 Uhr) der Vortrag **„Gärtnern ohne Wasser“** statt. Der Bio-Gärtner Stefan Strasser gibt viele wertvolle Informationen zum ressourcenschonenden und sinnvollen Gießen im Garten. **„Urban Gardening“ und Klimawandel - die etwas andere Gartenführung** gibt am 10. Juli (18-20 Uhr) interessante Einblicke mit praktischen Beispielen. Am 12. Juni (18 Uhr) erfährt bei einem **Waldspaziergang** welche Bäume man da vor sich hat. Bei dieser Exkursion unter dem Titel „ Ich sehe den Wald vor lauter Bäumen nicht“ lernt man heimische Baum- und Straucharten kennen. Zum Thema Wald wird noch ein weiterer interessanter Vortrag geboten. **„Der großartige Mikrowald“** ist das leidenschaftlich Thema eines begeisterten Nachhaltigkeits-Akteurs dem Geschäftsführers des Hotels Luise, der am 19. Juni (19-20:30 Uhr) durch das Thema führt sowie durch einen jungen Mikrowald.
Die jeweiligen Veranstaltungsorte und die erforderliche Anmeldung findet man unter www.vhs-erlangen.de



-Advertorial-

Wanderglück
Die TraumRunden im Kitzinger Land



Foto: Dachmarketing-StudioZudem

Natur pur, abwechslungsreiche Landschaft und traumhafte Ausblicke genießen? Dazu vielleicht noch eine leckere Brotzeit und ein Glas Frankenwein? Das geht bei einer Wanderung durchs Kitzinger Land!

Weinhänge, sanfte Wälder, romantische Bachtäler und idyllische Seen – All diese landschaftlichen Reize werden mit den TraumRunden aufgegriffen und bieten somit für jeden Wandergeschmack das richtige Erlebnis und Erholung. 15 TraumRunden mit über 160 Kilometern Strecke bieten Wanderern beste Bedingungen für vielseitige Touren: wenig Asphalt, naturnahe Pfade, weite Blicke und viele kulturelle Schätze auf oder neben der Wegstrecke machen die Wanderung zu einem Erlebnis der besonderen Art. Dem Wanderer erwartet eine Symbiose aus Naturerlebnis und Erholung mit schönen Einkehrmöglichkeiten – zum Genießen, Durchatmen und Glücklich-Sein.

Die Touren führen durch Wälder, Weinberge, oft vorbei an tollen Aussichtspunkten, die sich entlang der Wegstrecke befinden. Hier werden die Wanderer mit herrlichen Aussichten belohnt und man kann getrost den Alltag hinter sich lassen.

Ein besonderes Highlight sind die „TraumRunden-Fotospots“. Die Punkte markieren die schönsten Aussichten entlang der Tour und dienen gleichzeitig als Rahmen für ein tolles Erinnerungsfoto. Hier ist Ihrer Kreativität keine Grenze gesetzt. Stellen Sie sich neben, hinter oder unter den Spot und knipsen Sie Ihr persönliches Erinnerungsbild oder aber halten Sie die einzigartigen Naturschauspiele wie beispielsweise Sonnenuntergänge in diesem Fotospot-Rahmen fest. Atemberaubende Bilder sind garantiert.

Gewusst?

Karten und Tipps
Alle Rundwege sind in der Broschüre „TraumRunden – Wanderglück im Kitzinger Land“ mit detaillierten Karten, Höhenprofil und vielen Tipps zusammengefasst. Zusätzlich finden Sie geführte Wanderungen und tolle Weinerlebnisangebote in unserer Broschüre „Wandererlebnisse 2024“. Die Broschüren können Sie kostenfrei anfordern:
www.kitzinger-land.de oder
Tel: 09321-928 1104

-Advertorial-

Markt Thalmässing
Schöne Aussichten auf geschichtsträchtigen Wegen

Der Markt Thalmässing am Rande des Fränkischen Seenlands lockt mit Geschichte, Kultur, Erholung und Natur! Rund 200 Kilometer markierte Wanderwege warten auf lauffreudige Besucher und gleich drei dieser Routen sind mit dem Wandersiegel des Deutschen Wanderinstituts ausgezeichnet, darunter auch der **Premiumweg Jurakante:**
Dieser 8 Kilometer lange Wanderweg führt an einem Damwildgehege vorbei direkt zur Keltenschanze und im Wald geht es durch einen romantischen Hohlweg



hinauf auf den Jura. Der Rückweg führt oberhalb des Freibades zur „Leiten“ und dort wird man mit einem herrlichen Weitblick belohnt! Und auch andere Routen wie **zum Beispiel der „Vorgeschichtsweg“ (12 km) und der „Thalachtal-Panoramaweg“ (18 km) beeindrucken mit einem besonders naturnahen Streckenverlauf und belohnen den Wanderer! Mehr Infos** und alle neuen Wanderkarten mit sämtlichen Routen sind im Thalmässinger Rathaus und im Museum Fundreich kostenlos erhältlich und natürlich auch **unter www.thalmaessing.de zum Download zu finden.**
Natürlich werden auch die Fahrradfahrer hier fündig, denn Thalmässing liegt direkt an der Strecke des Rother Triathlons und diese ist ganzjährig beschildert. Die Radwegenetze im Naturpark Altmühltal und im Großraum Nürnberg sind mit den markierten Strecken um Thalmässing so verbunden, dass ein idealer Ausgangspunkt für Radwanderungen und Fahrradtraining entstanden ist. Weitere Infos unter **www.fraenkischer-wasserradweg.de oder www.thalmaessing.de/deutsch/freizeit-tourismus/rad-wanderwege.**

Alle Besucher sind herzlich eingeladen, den Markt Thalmässing und seine Besonderheiten zu entdecken. Es lohnt sich!

Geheimtipp
Mit Quellwasser gespeistes Freibad!!





Der Dorfplatz im Freilandmuseum; Foto: Christine Berger

-Advertorial-

FRANKENS MEHRREGION

Eine Entdeckungsvielfalt für jeden Geschmack

Eine Reise durch Frankens Mehrregion führt Sie vorbei an tausenden Karpfenweihern im Aischgrund, an den Naturparken Steigerwald und Frankenhöhe, an den Weinbergen im Weinparadies und an der Mittelfränkischen Bocksbeutelstraße. Die Landschaft ist durchzogen von idyllischen Orten, beeindruckenden Fachwerkbauten und imposanten Schlössern. Diese herrliche Kulturlandschaft kann sowohl mit dem Fahrrad als auch zu Fuß beim Wandern auf gut ausgeschilderten Routen erkundet werden. Kraft tanken können Sie in einer der gemütlichen Einkehrmöglichkeiten oder bei einem Schoppen in einer der Heckenwirtschaften. Überzeugen Sie sich selbst und lassen Sie sich in Frankens Mehrregion treiben.
Weitere Informationen und kostenfreie Prospektbestellung unter: www.frankens-mehrregion.de

Bewegte Geschichte im Fränkischen Freilandmuseum in Bad Windsheim
Begegnungen mit eindrucksvoller Baukunst und bewegenden Biographien, aber auch seltenen Tierrassen und botanischen Besonderheiten gehen mit einem Rundgang durch das Fränkische Freilandmuseum einher. Die Einrichtung des Bezirks Mittelfranken ermöglicht mit seinen rund 130 Gebäuden und Bauwerken eine Zeitreise durch 700 Jahre fränkische Alltagsgeschichte.

Über eine bewegte Historie verfügt nicht nur der jüngste Neuzugang des Freilandmuseums, die ehemalige Synagoge aus dem unterfränkischen Allersheim, die der örtlichen jüdischen Gemeinde rund 150 Jahre lang als Ort für Gottesdienste, Gebete und Treffen diente. Auch das Behelfsheim aus Steinach an der Ens, das ab Mitte Juli Besucherinnen und Besuchern offensteht, erzählt von einer wechselvollen Vergangenheit.

Beim Veranstaltungsprogramm werden Klassiker wie die MuseumsNacht am 22. Juni und der Tag der Volksmusik am 30. Juni ergänzt durch Neuerungen wie den Tag der Freilichtmuseen. Das detaillierte Programm ist unter www.freilandmuseum.de zu finden.

Weinparadies Franken - Ein Stück Himmel auf Erden
Urlaub im Paradies? Der Name ist bei uns Programm! Sieben Orte am Fuße der Steigerwaldausläufer Weigenheimer Kapellberg, Frankenberg, Scheinberg, Bullenheimer Berg und Hüttenheimer Tannenberg bilden das Weinparadies Franken. Es erwarten Sie sonnige Weinberge mit herrlichen Aussichten, schattige Mischwälder, blumengeschmückte Winzerdörfer und zahlreiche Weinfeste.

Nicht umsonst wurden wir als einer von 100 bayerischen Genussorten ausgezeichnet! Lassen Sie sich in einer der gemütlichen Heckenwirtschaften, den Gasthäusern und in der Weinparadiesscheune kulinarisch verwöhnen.
Besuchen Sie unsere Weinparadiesdörfer und wandern Sie auf unserer Genussroute, dem Weinparadiesweg. Eine 19 km lange Wanderung quer durch das Weinparadies Franken - vom Weigenheimer Kapellberg bis Nenzenheim. Der Weinparadiesweg wurde mit dem Qualitätssiegel „Wege zum Wein“ zertifiziert. Das sind 30 Routen, die wie ein Netz das Fränkische Weinland überspannen. Es geht nicht ums Stre-


Aussichtsplattform HolzErlebnispfad; Foto: Stadt Scheinfeld


Wandern durch Weinberge; Foto: Florian Trykowski

cke machen, sondern um das ganz bewusste Erleben der Weinlandschaften.
Informationen sowie unsere Wanderkarte erhalten Sie unter www.weinparadies-franken.de oder Telefon 09339-991565

In **Scheinfeld** kann man den Steigerwald entdecken, erleben und genießen. Die gesunde und vielfältige Natur des südlichen Steigerwalds ist zu Fuß bei einer Wanderung oder mit dem Fahrrad auf einer der Themenrunden ein besonderes Erlebnis. Für Familien eignet sich besonders der neue HolzErlebnispfad (www.holzerlebnispfad.de) mit seinen 27 Stationen und dem Aussichtsturm. Zwei Reisemobilstellplätze (auch für XXL-Liner) stehen in Scheinfeld zur Verfügung. Das Scheinfelder Freibad ist das einzige Warmfreibad Frankens mit einer konstanten Wassertemperatur von 28 Grad (www.freibad-scheinfeld.de). Über der kleinen historischen Altstadt erwartet Schloss Schwarzenberg seine Besucher. Hier finden von Ostern bis Oktober immer Sonn- und Feiertags um 14 Uhr Schlossführungen statt. Treffpunkt ist am Eingang zum Schlosshof. Und auch in Scheinfeld kommt die fränkische Gastlichkeit nicht zu kurz. Lassen Sie sich vom vielfältigen Angebot der Gastronomie in und um Scheinfeld überraschen. Infos unter: www.stadt-scheinfeld.de

Lebenswertes Zentrum im Herzen von Frankens Mehrregion
Die **Kreisstadt Neustadt an der Aisch,** im südlichen Steigerwald und zentral im Aischtal gelegen, ist lebens- und liebenswert – eine Stadt so richtig zum Wohlfühlen. Hier lässt es sich gut leben und vor allem auch das Leben genießen. Besucher sind herzlich willkommen, durch die historische Altstadt mit vielfältigen Einkaufsmöglichkeiten und gemütlichen Gaststätten zu bummeln. Malerische Gassen und Plätze laden zum Erkunden ein. Ein weitläufiges Netz von gut ausgeschilderten Wanderwegen umgibt die Stadt, allen voran der N3 durch die wildromantische Pfalzbachschlucht.
Als Highlights versprechen außerdem das Aischgründer Karpfenmuseum, das Bayerische Landesluftbildzentrum und das idyllisch gelegene Waldbad (ent)spannende Stunden.
Und ein weiteres Highlight wartet kurz nach Pfingsten: vom 1. bis 9. Juni findet die Neustädter Kirchweih statt, das größte Fest im prall gefüllten Veranstaltungskalender!
Kontakt und Bestellung von kostenlosem Infomaterial: Tourist-Info im Rathaus, Telefon 09161/666-14, www.neustadt-aisch.de

Geheimtipp

Am 20.September 2024 findet die Osingverlosung statt. Seit 2016 ist die Osingverlosung als Immaterielles Kulturerbe im bayerischen Verzeichnis eingetragen. Zwischen den Anteilseignern der Gemeinden Herbolzheim, Humprechtsau, Krautostheim und Rüdisbronn werden in einem Rhythmus von zehn Jahren die landwirtschaftlichen Felder einer Hochfläche von 274 Hektar verlost. Es handelt sich beim Osing um die letzte große landwirtschaftliche Markgenossenschaft in Deutschland. Anlässlich dieses besonderen Ereignisses findet vom 20.- 22.09.2024 ein Fest mit abwechslungsreichem Programm statt.


Genussvolle Stunden lassen sich in der Neustädter Innenstadt verbringen; Foto: Florian Trykowski


Foto: Therme Erding


Foto: Therme Erding

-Advertorial-

Therme Erding

25 Jahre Wellnessen, Entspannen und Rutschenspaß

In der größten Therme der Welt wird dieses Jahr ‚25 Jahre Thermengeschichte' gefeiert. Auf die Gäste warten einzigartige Event-Highlights, unzählige Attraktionen und kleine Aufmerksamkeiten.

Im 34 Grad warmen Thermalheilwasser der exotischen Therme lassen sich gemeinsam mit der Familie erholsame Stunden verbringen. Neben kostenlosen Beautyanwendungen im Thermenbereich, können sich Badeliebhaber im Wellenbad auf Poolnudeln treiben und den Alltag hinter sich lassen. Das Galaxy Erding hingegen steht mit seinen 28 spektakulären Rutschen für wilde Fahrten und minutenlanges Rutschvergnügen. Besucher ab 16 Jahren können in der textilen VitalOase und der textilfreien VitalTherme & Saunen neue Energie tanken. Abwechslungsreiche Aufgüsse und thematisierte Saunen & Dampfbäder sorgen für Entspannungsmomente der Extraklasse.

Event-Sommer unter Palmen
Festivalfeeling direkt vor den Toren Münchens – Ab Mai können Gäste im Außenbereich des Wellenbades unvergessliche Events mit internationalen Künstlern erleben. Los geht es mit der BAYERN 3 Beach Party: Zusammen mit Glasperlenspiel, Kelvin Jones, Josh. u.v.m. wird unter blauem Himmel gesungen, getanzt und gemeinsame Erinnerungen geschaffen.




Foto: adobe stock

Blasebalg, Luftmatratze, Fluss und los!

Luftmatratzen-Wandern – das entspannte Flussvergnügen

Ob mit einem kleinen Schlauchboot, oder Luftmatratze oder einfach sitzend am Standup Paddle, dieser Ausflug ist sicher ein Erlebnis, das der ganzen Familie oder dem Freundeskreis ganz viel Spaß machen wird. Selbst erprobt können wir nur sagen, lasst Euch im wahrsten Sinne des Wortes einfach treiben und genießt die schöne Landschaft aus der Flussperspektive. Wir haben diesbezüglich zwei Flussmöglichkeiten zu empfehlen, die ungefährlich, erlaubt und gechillt ein kleines Abenteuer sind. Perfekt für heiße Sommertage!!!

Zu beiden Destinationen müsste man mit dem Auto anreisen. Wenn zwei Autos dabei sind, umso besser, denn so könnte man das eine Auto am Einstieg parken und das andere gleich am Ausstieg, sodass man problemlos wieder zum Ausgangspunkt zurückkommen kann. Wer nur ein Auto dabei hat kann die Busverbindungen, die bei beiden Orten zur Verfügung steht nutzen, oder per Anhalter sein Glück versuchen.

REGNITZ: Startpunkt Pettstadt – Endpunkt Bug bei Bamberg
An der Regnitz gleich bei der Fähre in Pettstadt (ist beschildert) wo die Spaziergänger und Fahrradfahrer die Möglichkeit haben über den Fluss zur anderen Seite zu kommen, gibt es gleich eine optimale Einstiegsstelle flussabwärts Richtung Bamberg. Auch das Auto kann man gleich in der Nähe parken. Dann heißt es die schwimmende Unterlage zu Wasser lassen und sanft dem idyllischen Flussverlauf entlang gleiten und die landschaftliche Schönheit bis zur Ausstiegsstelle in Bug genießen. Dort treibt man am besten bis zur Campinginsel bei Bug an der Hainspitze oder bis zur dortigen Brücke. Die Strecke ist ca. 5 Km lang und die „Fahrzeit“ auf dem Wasser beträgt, je nachdem ob man mitpaddelt oder nicht, ca. 1,5 bis 2 Stunden. Natürlich gibt es in Bug Einkehrmöglichkeiten, aber wer noch in einen besonders schönen Biergarten besuchen möchte, der fährt noch ein Stückchen mit dem Auto Richtung Bamberg und findet gleich herrlich am Wasser im Haingelände gelegen das Bootshaus im Hain, Mühlwörth 18 a, Bamberg. Der perfekte Ausklang eines schönen Ausflugs.

MAIN: Startpunkt Volkach-Astheim – Endpunkt Nordheim
Der Einstieg und auch die Parkmöglichkeiten sind etwas versteckt in Volkach. Hier angekommen fährt man in Volkach bis zur Brücke, dort biegt man Richtung Astheim ab und gleich nach der Brücke geht es links in die Mainstraße. Da kommt man auf dem folgenden Schotterweg zu einem Parkgelände, wo man etwas versteckt und bei dortigen Böschung am Main dann etwas abenteuerlich in den Fluss einsetzt. Los geht es schon mit etwas schnellerer Fließgeschwindigkeit des Mains und man spürt die Freude aufkommen sich frei und entspannt dem Fluss anzupassen. Mal gemächlicher, mal etwas schneller schaukelt man den Weinbergen entlang bis nach Nordheim und zuweilen sieht man am Ufer Kraniche stehen oder Enten plantschen. Dazwischen kurz vor Nordheim begegnet einem ein großer Baum „genannt Affenschaukel“ mit einer Schwung-Liane, wo sich dann die Mutigen von oben ins Wasser schwingen können. Allein das Zuschauen ist schon das reinste Vergnügen und das Mitmachen ein echtes Erlebnis. Reine „Fahrzeit“ die man am Fluss entlangtreibt, liegt bei ca. 1,5 bis 2 Stunden, je nachdem ob man etwas mitpaddelt, dazwischen schwimmen geht, an der Liane hängt oder nicht. Der Ausstieg ist dann der Badestrand Nordheim beim dem auch gleich die kleine Autofähre zwischen den Ufern übersetzt. Auch hier gibt es Parkmöglichkeiten und einen großer Kiosk mit Biergarten, der zum Stärken und zum Schauen einlädt. Hier ist auf jeden Fall einiges zu los, schon alleine wegen der beschaulichen Fähre und den Strandbesuchern.

Tipps was man dabei haben sollte:
Sonnenmilch, Kopfbedeckung, Getränke. Wer mit Kindern unterwegs ist, je nach Schwimmsicherheit, das Mitnehmen einer Schwimmweste. Kleiner Rucksack oder schwimmfähige kleine Packsäcke sind hilfreich.


Live im Schloss; Foto: Jens Hackmann

Bad Mergentheim im Openair-Fieber

Openair-Konzerte – Familienfestival – Fantasy-Spektakel

Der Bad Mergentheimer Schlosshof ist seit über 30 Jahren eine Konzert-Kulisse von internationalem Rang – und im Sommer 2024 wieder Schauplatz gleich mehrerer Open Airs. Neben den Auftritten nationaler und internationaler Künstler wird es erstmals auch ein Familien-Festival geben. Und natürlich steht dieses Jahr wieder Deutschlands größtes Fantasy-Spektakel „Annotopia" auf dem Programm. „Live im Schloss" garantiert für unvergessliche Sommerabende mit Staraufgebot.

James Blunt: Freitag, 5. Juli. Den britischen Sänger und Songwriter James Blunt muss man heutzutage wohl kaum noch vorstellen. Schon mit seinem Debütalbum „Back To Bedlam" und der Übersingle „You're Beautiful" schoss er an die Spitze der Charts. Hier stellt er neben seinen größten Hits auch sein neues Album „Who we used to be" vor.
Bushido: Samstag, 6. Juli. Einer der bekanntesten deutschen Rapper gibt eines von nur fünf Open-Air-Konzerten in diesem Jahr in Bad Mergentheim. Zu seiner „König für immer"-Tour passt die Schloss-Kulisse perfekt.

Familien-Festival Rabatz & Rabauken: Sonntag, 7. Juli 15 Uhr. Auch die Kinder wollen rocken! Gelegenheit dazu haben sie mit ihren Familien beim ersten nachmittäglichen Kids Open-Air mit den Hitgiganten HEAVYSAURUS und den Kool Katz! HEAVYSAURUS sind vier Dinosaurier und ein Drache, die Rockmusik für die ganze Familie auf die Bühne bringen – ein echtes Live-Erlebnis mit kindgerechten Texten und bombastischer Show! Die Konzerte finden mit angepasster Lautstärke statt. Vor der Bühne gibt es einen eigenen Kinderbereich mit bester Sicht auch für die Kleinen.

The BossHoss: Freitag, 12. Juli. Deutschlands erfolgreichste Country-Rocker feiern das 20. Jubiläum - mit einem fulminanten Open Air im atmosphärischen Schlosshof. Ihre Live-Shows sind legendär und haben eine musikalische Wucht.
Wincent Weiss: Samstag, 13. Juli. Der sympathische Künstler und Publikumsliebling Wincent Weiss kommt mit seinen Hit-Giganten „Feuerwerk", „An Wunder" und „Musik sein" sowie dem Besten aus vier Alben.

Fantasy-Festival Annotopia: Fr. 16. bis – So. 18. August. Außenanlagen und Park des Bad Mergentheimer Residenzschlosses bilden 2024 erneut die stimmungsvolle Kulisse für Deutschlands größtes Fantasy-Festival. Als Gastgeber versammelt der Zeitreisende „Abraxo" Figuren aller Genres und Epochen. Wohin das Auge blickt, sieht man Kostüme und Kulissen, die bis ins Detail liebevoll ausgestaltet sind. Dazu die atmosphärische Illumination in den Abendstunden, ein leuchtender Drache, spektakuläre Feuer-Artistik: All das macht Annotopia zu einem besonderen Erlebnis das hinter jeder Kurve des verwunschenen Schlossparks mit einer neuen Überraschung aufwartet.

-Advertorial-
Kurz+Knapp

Weitere Infos und Tickets zu den Veranstaltungen unter www.bad-mergentheim.de.
Touristinfo: Altes Rathaus | Marktplatz 1 | 97980 Bad Mergentheim
Tel. +49 (0) 7931 57 4815

SOMMER-EVENTS

James Blunt:
Freitag, 5. Juli.
Bushido:
Samstag, 6. Juli.
Familien-Festival Rabatz & Rabauken:
Sonntag, 7. Juli
The BossHoss:
Freitag, 12. Juli
Wincent Weiss:
Samstag, 13. Juli.
Fantasy-Festival Annotopia:
Fr. 16. bis – So. 18. August


Foto: Werk:B Events


Foto: Werk:B Events

-Advertorial-

Der Festival SUmmer 2024 am Airport

Nürnberg freut sich auf 4 Festivals und das Public Viewing

Der Countdown läuft! Am 14. Juni beginnt der diesjährige Festival SUmmer by SANITÄR UNION. Die beliebte Veranstaltungs-Reihe von werk :b events wird die Metropolregion bis in den Juli hinein elektrisieren und Menschen aus der ganzen Welt ins Knoblauchsland locken. Neben den vier Musikfestivals hält nach sechs Jahren auch wieder König Fußball Einzug am Airport.

Nationale und internationale Top-Acts verschiedenster Musik-Genres und Nordbayerns größtes Public Viewing. All das und noch mehr verspricht in diesem Jahr der Festival SUmmer in unmittelbarer Nähe des Albrecht-Dürer-Airports. Los geht es am 14. Juni mit dem Eröffnungsspiel der Fußballeuropameisterschaft zwischen Deutschland und Schottland, live im FanPark by SANITÄR UNION. Beim Public Viewing der Extraklasse werden in diesem Jahr sämtliche Spiele der deutschen Fußballnationalmannschaft auf gigantischen LED-Leinwänden übertragen. Christopher Dietz und das Team von werk :b events hoffen ein erneutes Sommermärchen und Ein Finale mit deutscher Beteiligung am 14. Juli.

Einen Tag nach dem Eröffnungsspiel startet mit dem Garlic Land Festival der diesjährige Open Air-Reigen am Airport. Nationale und internationale Stars der EDM-Szene geben sich auf der Feser-Graf MainStage die Klinke in die Hand. Mit Steve Aoki kommt einer der bekanntesten DJs überhaupt nach Nürnberg. Auch David Puentez, VIZE, Lexy & K-Paul und viele mehr dürften für eine volle Eventfläche am 15. Juni sorgen. Das gilt auch für Rap-Superstar TYGA, Kool Savas, Milano und die anderen Acts beim HIPHOP GARDEN FESTIVAL eine Woche später.

Nach einer zweiwöchigen Fußball-Pause geht es dann am 13. Juli weiter mit der N1 Super Sommer Sause, die 2024 ihr zehnjähriges Jubiläum feiert. Mit dabei ist alles, was auf der Sonneninsel Mallorca Rang und Namen hat, von Peter Wackel über Isi Glück, Lorenz Büffel, Julian Sommer bis hin zu Mia Julia, Mickie Krause, Die Atzen, Malle Anja und weiteren Party-Garanten. Für das „gran finale" des Sommers sorgt am 20. Juli das Latin airport Festival mit den Headlinern Natti Natasha, Manuel Turizo und Farruko und vielen weiteren DJs, Acts und Tanzgruppen.

Infos und Tickets gibt es unter www.festivalsummer-nuernberg.de.







E-Bike Rundtour: Grandiose Weitsichten!

Von Erlangen zum Segelflugplatz am Hetzleser Berg

Tourlänge: ca. 30 km mit kräftigen Steigungen
Touretappen: Erlangen – Rathsberg – Marloffstein – Ebersbach – Hetzles – Segelflugplatz Hetzleser Berg und zurück. Viele Einkehrmöglichkeiten.

Für diese Tour schlagen wir bewusst das E-Bike vor, natürlich können auch ambitionierte Fahrradfahrer dieses km-Pensum meistern, aber wir weisen lieber im Vorfeld darauf hin, dass aufgrund der vielen Steigungen diese Tour für Normalradler doch ziemlich anstrengend ist. Bei ca. 30 km Hin- und Rückfahrt ist man ohne Einkehrzeit, Pausen zum Schauen und Genießen sowie einem Aufenthalt am Segelflugplatz mit dem E-Bike zwischen ca. 2,5 und 3 Stunden reiner Fahrzeit unterwegs.
Los geht es in Erlangen und schon der erste steile Berg nach oben Richtung Rathsberg wartet auf uns. Oben angekommen geht es dann an der Anhöhe entlang weiter nach Marloffstein, wobei sich zwischendrin gleich mehrfach das Anhalten lohnt um einen wundervollen Blick sowohl Richtung Fränkische Schweiz als auch auf der anderen Seite Richtung Nürnberg zu genießen. Am Wasserturm von Marloffstein angelangt fährt man einen kleinen Pfad entlang über die Wiese vorbei an einem kleinen eingezäunten **Kräuteressgarten** (Infos unter www.wildpflanzen-franken.de) wo man ein kleines Päuschchen machen kann um sich – wer mag - erlaubterweise durch den Kräuteressgarten zu futtern um verschiedenste Kräutlein zu erschmecken. Wieder auf den Drahtesel aufgeschwungen kommt man entlang kleinere Wege und Straßen an blühenden Feldern und Wiesen vorbei über Ebersbach – hier könnte man einen Einkehrschwung machen - , schließlich nach Hetzles. Dorfidylle pur!
Jetzt kommt allerdings die größte Herausforderung der Fahrradtour, nämlich der Hetzleser Berg, der einem sogar mit E-Bike schier endlos erscheint. Der Anstieg ist lang und auch zum Teil ziemlich steil. Aber was man rauf muss, darf man dann auf der Rückfahrt wieder hinunter. Zum Glück isst der Weg nach oben gut mit E-Bike zu meistern und es wartet darüber hinaus auch die gebührende Entlohnung für die Anstrengung, denn der Biergarten **„Waldschänke am Streitbaum“** am Waldrand lädt zum Verweilen und auf gut fränkisch zur Stärkung ein. .Die letzte kleine Etappe des Hinwegs vom Biergarten ausgehend ist nur noch der nahe gelegene kleine aber feine **Segelflugplatz** direkt am Hetzleser Berg, der vom Flugsportverein Erlangen-Nürnberg betrieben wird. Von hier sieht man weit über das herrliche Landschaft und kann natürlich auch bestens die hereinkommenden und abfliegenden Segelflieger beobachten. An dem Flughafen treffen sich regelmäßig die Freunde des Modell- und des Segelflugs. Übrigens, wer vorher dort anruft und anfragt, der kann durchaus eine **kurze Spritztour im Segelflieger** mitmachen, wer sich traut. Besonders die steil nach oben gehenden Starts der Flieger sind wirklich spektakulär mit anzusehen. Mehr Infos unter www.fsv-en.de oder Tel. 09134 – 5152. Wichtig: zu beachten ist für Zuschauer die Ampel mitten auf dem Wiesenweg, die auf freie Überquerung der Wiese bzw. Landebahn hinweist.
So und jetzt geht es wieder zurück, genauso wie wir hergekommen sind und es erwarten die Radler lange Abfahrten bei denen man auch gut die E-Bike Batterie schonen kann. Alles in allem macht diese Tour gute Laune, ist landschaftlich herrlich, sehr abwechslungsreich, sportlich und spannend!
Viel Spaß !

VERLOSUNG

Rosenmessen – romantische Gartenfreuden

hugo! verlost **10 x 2 Tickets** für die Rosen & Garten Messe in Königsberg 15/16.6. Einfach eine E-Mail an redaktion@hugo-info.de mit dem Betreff „Rosen & Garten Königsberg“ senden und mit etwas Glück gewinnen! Das Gewinnspiel läuft **bis Sonntag den 9. Juni**. Danach werden die Gewinner per E-Mail benachrichtigt. Teilnahmebedingungen unter www.hugo-info.de/gewinnspiel-teilnahme. Für die Kunst & Rosen Tage in Hollfeld (18/19.5.) und die Rosen & Garten Messe in Kronach (7/8.9.) verlosen wir Tickets über unsere Social Media Kanäle. Also folgt uns und gewinnt!

Afrika

Kulturtage Forchheim

- Ausstellung
- Kulinarische Spezialitäten aus Afrika
- Musikprogramm mit herausragenden afrikanischen Künstler*innen
- Basar mit hochwertigen Produkten aus Afrika

Pfalzmuseum Forchheim · Kapellenstr. 16 · 91301 Forchheim
Telefon: 09191 714-327 · kaiserpfalz.forchheim.de

Pfalzmuseum Forchheim

5. bis 7. Juli 2024

LEZ
LUDWIG ERHARD ZENTRUM

CAFÉ LUISE
*1893



AFTERWORK@LEZ

Jeden letzten Donnerstag im Monat

Nach einem langen Arbeitstag abschalten und gleichzeitig Kultur genießen? Das geht **jeden letzten Donnerstag im Monat** beim Afterwork im **Ludwig Erhard Zentrum** und im **Café Luise.** Starten Sie entspannt in den Feierabend – mit Kurzführung durch die Ausstellung sowie DJ, Drinks und Appetizer im Café Luise.

Weitere Infos und Anmeldung:
Tel. 0911 621 808 0
buchungen@ludwig-erhard-zentrum.de

Foto: Tom Kelley Archive

WWW.LUDWIG-ERHARD-ZENTRUM.DE/AFTERWORK

ARGO KONZERTE GMBH **ARGO-KONZERTE.DE** **EVENTIM.DE**



09.10.24 NÜRNBERG
ARENA NÜRNBERGER Versicherung

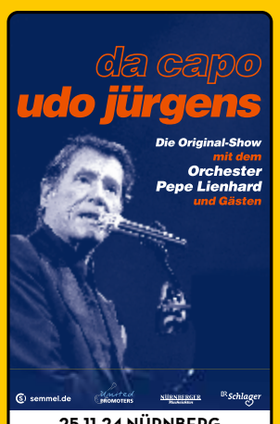

25.11.24 NÜRNBERG
ARENA NÜRNBERGER Versicherung



12.11.24 NÜRNBERG
ARENA NÜRNBERGER Versicherung



17.05.25 NÜRNBERG
ARENA NÜRNBERGER Versicherung





23.10.24 NÜRNBERG
ARENA NÜRNBERGER Versicherung



13.02.25 NÜRNBERG
MEISTERSINGERHALLE



19.10.24 NÜRNBERG
ARENA NÜRNBERGER Versicherung



28.05.25 NÜRNBERG
MEISTERSINGERHALLE



05.11.2024 NÜRNBERG
MEISTERSINGERHALLE



01.10.24 NÜRNBERG
MEISTERSINGERHALLE



30.10.24 NÜRNBERG
MEISTERSINGERHALLE



11.10.24 NÜRNBERG
MEISTERSINGERHALLE



29.04.25 NÜRNBERG
MEISTERSINGERHALLE



28.11.24 NÜRNBERG
MEISTERSINGERHALLE


Lieder am See; Foto: cbfranken


Status Quo; Foto: Robert Sutton

Volle Konzert- und Bühnenpower im Juli

-Advertorial-

Das Concertbüro Franken hat für den Juli eine ganze Palette an Mega-Konzerten am Start.

Den Anfang macht **Alice Cooper** am **Montag 1. Juli** im Stadionpark. Cooper, Erfinder des Schock-Rocks überrascht mit seiner fulminanten Bühnenshow seine Fans immer wieder aufs Neue. Dieses Mal sind seine langjährigen Bandkollegen mit von der Partie und stellen sein Album „Road" ins Rampenlicht.
Der nächste Knaller ist **Status Quo** am **Samstag den 13. Juli** im Stadionpark. Let´s Rock! Die Fans werden jede Menge ihrer Hits aus sechs Dekaden STATUS QUO zu hören bekommen. Die Legenden werden das Stadion rocken.
Am Montag den **15. Juli** wird **Wincent Weiss** mit seiner energiegeladenen Show und seinen Hits für einen unvergesslichen Sommerabend sorgen. Seine bekannten Hits aber auch sein letztes Album „Irgendwo Ankommen" laden zum Tanzen, Träumen und Mitsingen ein.
Das Highlight-Open-Air „**Lieder am See 2024**" setzt am Samstag den **27. Juli** das Fränkische Seenland in Szene. Am Strandbad in Spalt-Enderndorf versprechen große Künstler; wie **Suzi Quatro, Europe, Manfred Mann's Earth Band, Level 42, Wishbone Ash und Big Country** einen unvergesslichen Tag am See. Badestrand, Biergarten, Beachvolleyballfelder und gute Sanitäranlagen lassen keine Wünsche offen. Die MS Brombachsee macht für die Konzertbesucher exklusive Ehrenrunden.
Mehr Infos unter: www.cbfranken.eu

KONZERTE 2024

Concertbüro Franken
WWW.CBFRANKEN.EU
0911 89 18 61 - 57





12. + 13.07. BAMMERSDORF
SCHLOSS JÄGERSBURG



13.07. NÜRNBERG
STADIONPARK OPEN AIR



15.07. NÜRNBERG
STADIONPARK OPEN AIR



01.07. NÜRNBERG
STADIONPARK OPEN AIR

LEZ
LUDWIG ERHARD ZENTRUM

MUSEUMS-WOCHENENDE
IM LUDWIG ERHARD ZENTRUM
17. – 19. Mai 2024



INTERNATIONALER MUSEUMSTAG AM 19. MAI:
Freier Eintritt • Führungen • Spielnachmittag
im Lernsupermarkt • Kinderschminken
Quiz • Tanz-Performance

www.ludwig-erhard-zentrum.de


Foto: Stadt Forchheim

-Advertorial-

KulturSommerQuartier

Kultur unter freiem Himmel bietet das KulturSommerQuartier auch in diesem Jahr wieder: Vom 31. Mai bis 31. August 2024 lädt ein buntes Open-Air-Programm in das schöne Veranstaltungsgelände im Königsbad. Freuen dürfen sich die Zuschauer*innen auf einen Mix aus Musik, Theater und Konzert für alle Altersklassen. Es wird nicht nur der lokalen Kulturszene eine Bühne geboten, ergänzt wird das bunte Programm durch überregionale Künstler*innen. Das Kulturamt der Stadt Forchheim präsentiert sich als Gastgeber wieder mit eigenen Veranstaltungen und ermöglicht durch Bereitstellung von Gelände und Infrastruktur einen reibungslosen Ablauf für alle örtlichen Veranstalter. Eröffnet wird das KulturSommerQuartier am 31. Mai bei freiem Eintritt mit der Vernissage zur Jahresausstellung des FotoForumForchheim. Die Ausstellung ist während der gesamten Saison im Quartier zu sehen und kann bei den Veranstaltungen besichtigt werden.

Alle Termine unter
www.forchheim.de/sommerquartier

ESTW
ERLANGER STADTWERKE

MAFFAY pur



ESTW-Benefizkonzert
zugunsten der Lebenshilfe Erlangen e.V.

15. Juli 2024 · 19:30 Uhr
Kulturinsel Wöhrmühle

Tickets für 25 € im Kartenvorverkauf E-Werk oder auf
www.reservix.de (inkl. 5 € Spende und 5 € Getränkebon)

KULTURAMT

KULTUR-SOMMER:QUARTIER:

Infos + Tickets

Königsbad Forchheim
31.05.
-31.08.

www.forchheim.de/sommerquartier


Foto: eSchwalbeStore Erlangen



Foto: eSchwalbeStore Erlangen

Kultroller neu belebt:

Die eSchwalbe Roller erobern Erlangen!

Es ist Zeit, sich auf eine aufregende Reise durch die Straßen von Erlangen zu begeben, denn der legendäre Kultroller Schwalbe ist zurück - und zwar in Form der innovativen eSchwalbe Roller! Mit dem neuen Schwalbe Store von Auto-Kraus GmbH & Co. KG in der Innenstadt von Erlangen, Hauptstraße 83, wird die Tradition des beliebten Rollers aufgegriffen und in die moderne Ära der Elektromobilität überführt.

Die eSchwalbe Roller vereinen das zeitlose Design und den Charme des klassischen Schwalbe Rollers mit den Vorteilen der Elektromobilität. alles, was das Herz begehrt, um Ihren eSchwalbe Roller perfekt auf Ihre Bedürfnisse abzustimmen.

Mit ihrem leistungsstarken Elektromotor und der umwelt-freundlichen Batterietechno-logie bieten sie eine nachhaltige und zugleich spaßige Möglichkeit, sich in der Stadt fortzubewegen. Ob für den täglichen Weg zur Arbeit, zum Einkaufen oder einfach für eine entspannte Spritztour - die eSchwalbe Roller sind die perfekte Wahl für alle, die Wert auf Stil, Komfort und Umwelt-freundlichkeit legen.

Der neue Schwalbe Store in der Innenstadt von Erlangen lädt alle Interessierten dazu ein, die eSchwalbe Roller hautnah zu erleben und sich von ihren Vorzügen überzeugen zu lassen. In einer modernen und einladenden Atmosphäre können Sie sich von unserem kompetenten Team beraten lassen, die verschiedenen Modelle und Ausstattungsvarianten kennenlernen und natürlich auch eine Probefahrt machen.

Darüber hinaus bietet der Schwalbe Store in Erlangen auch ein umfangreiches Sortiment an Zubehör und Ersatzteilen für die eSchwalbe Roller, sodass Sie Ihr Fahrerlebnis individuell gestalten und optimieren können. Von Helmen über Taschen bis hin zu Ladegeräten - hier finden Sie alles, was das Herz begehrt, um Ihren eSchwalbe Roller perfekt auf Ihre Bedürfnisse abzustimmen.

Besuchen Sie den neuen Schwalbe Store in der Innenstadt von Erlangen und lassen Sie sich von der Faszination der eSchwalbe Roller begeistern. Erleben Sie die Verbindung von Tradition und Innovation, von Kult und Moderne - und entdecken Sie eine neue Art der urbanen Mobilität, die nicht nur praktisch und umwelt-freundlich ist, sondern auch jede Menge Fahrspaß verspricht.

Geheimtipp

Die eSchwalbe als Job- Roller nutzen. Raus aus der Arbeit, rauf auf den Sitz – beziehen Sie eine Schwalbe über Ihren Arbeitgeber und sparen Sie nicht nur Geld, sondern auch Nerven: Kein alltäglicher Stau zur Rush Hour, keine vollen Busse und Bahnen. Bringen Sie die Sache jetzt ins Rollen und Begeistern Sie Ihre Führungskraft oder Ihre Personalabteilung!

Gewusst?

Der Schwalbe Roller, auch bekannt als Simson Schwalbe, wurde von der DDR-Firma Simson in Suhl entwickelt und produziert. Der Roller wurde erstmals im Jahr 1964 vorgestellt und avancierte schnell zum Kultobjekt in der DDR. Mit seinem charakteristischen Design und seiner Zuverlässigkeit erfreute sich der Schwalbe großer Beliebtheit bei den Menschen in Ostdeutschland. Die Produktion des Rollers lief bis zur Wende im Jahr 1989. Heutzutage erfreut sich die Schwalbe bei Liebhabern und Sammlern weiterhin großer Beliebtheit.

-Advertorial-
Kurz+Knapp

Auto-Kraus GmbH & Co. KG
eSchwalbe Store
Hauptstr. 83 | 91054 Erlangen
Telefon 09131/7543-83
www.eschwalbe-erlangen.de

VERLOSUNG hugo!

Mit dem Roller durch die Stadt!

hugo! verlost 1 Wochenende mit der e-Schwalbe. Einfach eine E-Mail mit dem Betreff „e-Schwalbe“ an redaktion@hugo-info.de senden und mit etwas Glück gewinnen! Das Gewinnspiel läuft bis Sonntag, den 11. Juni. Danach werden die Gewinner per E-Mail benachrichtigt. Teilnahmebedingungen unter www.hugo-info.de/gewinnspielteilnahme

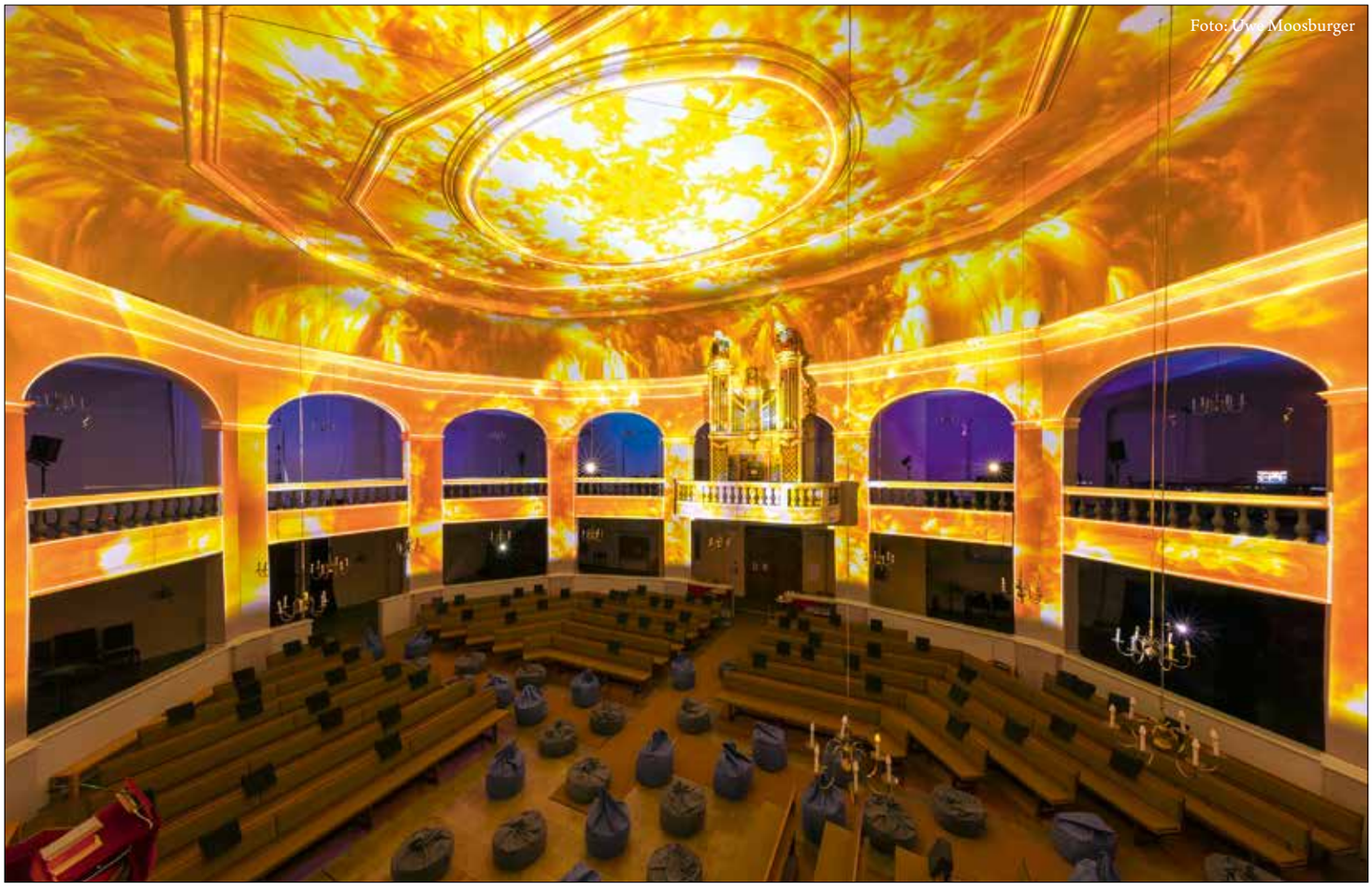
Foto: Uwe Moosburger

Eintauchen in die Schöpfung bei Genesis II

Die immersive Licht- und Videoshow in der Hugenottenkirche Erlangen

Planeten und Gestirne erscheinen aus dem Nichts – das Weltall entsteht am Kirchenhimmel. Dann wechselt das Bild und wir landen auf der Erde, tief unten auf dem Grund des Ozeans. Farbenfrohe Fischschwärme tummeln sich im Korallenriff, majestätische Wale treiben weit über den Köpfen des Publikums durch das Kirchenschiff…

Die immersive Licht- und Videoshow Genesis erzählte vergangenen Herbst mit eindrucksvollen Animationen die ersten Tage der biblischen Schöpfungsgeschichte vom Aufstrahlen des Lichts bis zum fulminanten Erblühen der Pflanzenwelt und konnte sich über eine beeindruckende Besucherzahl freuen: Mehr als 20.000 Menschen wurden in der Hugenottenkirche Zeuge der Erschaffung der Welt.

Natürlich ist die Schöpfung aber noch nicht vollendet – es fehlen schließlich noch vier Tage. Diese kann man seit dem 11. April hautnah miterleben. Die Illumination Genesis II kleidet mit 6 Hochleistungsprojektoren den gesamten Innenraum der über 400 Jahre alten Kirche in ein neues Gewand aus Licht und Farben. Kraftvolle Bilder und atemberaubende Animationen erzählen zur Musik die letzten 4 Tage der Schöpfungsgeschichte. Auf Sitzsäcken und Liegekissen erleben die Besucher die Anbringung der Gestirne am Himmel, die Erschaffung der Tiere und des Menschen.

Die Animationen wurden mittels 3D-Scan und 3D-Modell genau an die Architektur der Kirche aus dem 17. Jahrhundert angepasst. Ihre architektonischen Besonderheiten werden ganz explizit zu einem Teil des Erlebnisses gemacht: Arkadenbögen, Säulen und Orgel werden hervorgehoben und in Szene gesetzt, die Architektur selbst tritt während der Vorführung immer wieder in den Vordergrund. Säulen beginnen sich vermeintlich zu bewegen, Orgel und Stuckdecke werden millimetergenau mit Licht nachgezeichnet. So ist die Illumination auch immer eine Einladung, sich mit der Kirche selbst und ihrer Architektur auseinanderzusetzen und sie dadurch neu zu entdecken.

An ausgewählten Terminen finden die Special Nights statt: Gezeigt wird eine 45minütige Langversion aus Genesis I und Genesis II, dazu präsentieren Musiker live ihr eigenes Programm – punktgenau synchronisiert mit dem visuellen Inhalt der Show.

Die 30-minütigen Vorführungen von Genesis II finden Donnerstag bis Sonntag ab 15:30 Uhr statt, Tickets und Infos gibt es online unter www.genesis-erlangen.de, bei der Tourist Info in der Goethestraße und – solange Plätze frei sind – vor Ort an der Abendkasse. Für Schülergruppen bieten die Veranstalter auch vormittags Sondervorführungen an.

-Advertorial-

Kurz+Knapp

Die Vorführungen von Genesis II finden immer Donnerstag bis Sonntag von 15:30 Uhr bis 20:00 Uhr statt.

Weitere Informationen und Tickets gibt es online unter www.genesis-erlangen.de, bei der Tourist Info in der Goethestraße und - sofern noch Plätze frei sind - vor Ort an der Tageskasse.
Tel. +49 (0) 7931 57 4815



Entdecke unser Konto für junge Leute!

Ohne lästige Gebühren[1], mit ausgezeichneter App und Bezahlmöglichkeiten, die zu deinem Lifestyle passen.
Sicher, schnell und flexibel – ganz nach deinen Bedürfnissen.

Hier geht‘s zu deinem neuen Konto!

[1] mein GIRO: Kostenloses Girokonto für Schüler, Auszubildende und Studierende bis max. zum 27. Geburtstag. Im Auslandszahlungsverkehr fallen Entgelte an.

sparkasse-erlangen.de


Goldschlägermeister Kahr; Foto: Stadt Schwabach, M. Mauer


Königsplatz von oben; Foto: Stadt Schabach, M. Mauer

Schwabach – die Goldschlägerstadt

Gewusst?

Seit März 2024 gehört das Goldschlägerhandwerk in Schwabach zum Immateriellen Kulturerbe Bayern. Gemeinsam mit den beiden ortsansässigen Goldschläger-Betrieben hat sich die Stadt um den Titel erfolgreich beworben. Nun darf auf die Ernennung zum Immateriellen Erbe Deutschland gehofft werden, da bundesweit nur noch in Schwabach Blattgold geschlagen wird.

Schwabach steht im Zeichen des Goldes und beheimatet neben zwei Betrieben, die das sehr seltene Handwerk des Goldschlagens noch ausüben, auch eine Ausstellung im Stadtmuseum, die sich den Geheimnissen der Blattgoldherstellung widmet. Rund um den Globus findet man das in Schwabach hergestellte Blattgold und natürlich auch in der Stadt selbst, etwa auf den goldenen Dächern und im Goldenen Saal des Rathauses, am Hochaltar der Stadtkirche oder ganz edel ziert es auch Speisen und Getränke. Der Marktplatz mit seinen liebevoll restaurierten Fachwerk- und Bürgerhäusern, seinen trendigen Läden und urigen Lokalen gehört zu den Schönsten in ganz Franken. Auf geht´s auf Entdeckungsreise in der Goldschlägerstadt:

Kunsthistorisch wertvoll

Der Hochaltar der evanglischen Stadtkirche am Königsplatz gehört mit über 15 Metern Höhe und mehr als 6,5 Meter Breite zu den größten spätgotischen Flügelaltären im süddeutschen Raum.Er stammt aus der Werkstatt von Michael Wolgemut, dem Lehrer von Albrecht Dürer. Er ist ein klassisches Beispiel für die Verwendung von Blattgold. Auch sehenswert und Zeugnis jüdischer Kultur ist die Entdeckung einer Laubhütte mit Wandfresken.

Einzigartiges Zeugnis jüdischer Kultur

Eher zufällig wurde vor einigen Jahren eine Laubhütte mit Wandfresken aus spätbarocker Zeit und einer intakten Kassettendecke entdeckt.
Aufgrund der hohen Qualität der Bausubstanz und der Fresken ist diese Laubhütte an ihrem Originalplatz bundesweit einmalig.

Geheimtipp

10. Goldschlägernacht

Die Goldschlägernacht hüllt am 3. August 2024 Schwabach in ein ganz besonderes goldenes Flair! Eine Sommernacht lang lädt die Innenstadt von 18 – 24 Uhr mit Aktionen, Musik und Überraschungen rund um das Thema (Blatt)Gold zum Schlendern, Staunen und zum Verweilen ein. Seit mittlerweile 20 Jahren feiert die Goldschlägerstadt diese lange Nacht alle zwei Jahre, inzwischen mit Einkaufsmöglichkeiten bis 23 Uhr.

Kurz+Knapp -Advertorial-

Tourismusbüro Schwabach
Königsplatz 1 | 91126 Schwabach | Tel. +49 9122 860-241
E-Mail: tourismus@schwabach.de | Web: www.schwabach.de






Foto: Dietmar Denger

WEISSENBURG IN BAYERN

Malerische Altstadt und römisches Erbe

Das mittelfränkische Weißenburg zwischen Fränkischem Seenland und dem Naturpark Altmühltal bietet Besuchern Sehenswertes aus allen Epochen: Vom römischen Biriciana als Kastellort zum mittelalterlichen Uuizinburc und zur freien Reichsstadt Weißenburg. Lassen Sie sich vom Zauber der Altstadt, den Fachwerkhäusern und Plätzen einfangen während Sie schöne Stunden bei einem Rundgang entlang der hervorragend erhaltenen Stadtmauer mit 38 Türmen genießen. Die lebendige Innenstadt lässt sich anschließend prima für eine gemütliche Tasse Kaffee, ein zünftiges fränkisches Schäufele oder eine kleine Shoppingtour nutzen. Für die Abendgestaltung bietet sich die malerische Freilichtbühne Bergwaldtheater mit einem vielfältigen Kulturprogramm von Mai bis August an. Absolutes Highlight sind Ringlstetter und Zinner am 23.07.2024 um 20:00 Uhr.
Auch die Hohenzollernfestung Wülzburg lädt mit ihrem einmaligen Panorama zu einem Spaziergang ein. Noch schöner wird der Besuch der bastionären Artilleriefestung mit einer spannenden Führung – diese finden von Mai bis Oktober


Foto: Dietmar Denger

am Wochenende, in den bayerischen Pfingst- und Sommerferien sogar täglich statt. Im Rahmen dieser Touren kommt man auch ins düstere Dunkelgefängnis, zu einer großkalibrigen Halbkartaune und in die Brunnenstube. Dort warten ein 143 Meter tiefer Brunnen und ein menschliches Hamsterrad auf die Gäste. Nach der Führung bietet sich eine Einkehr im Burgwirt im Innenhof der Festung mit schattigem Biergarten an.

Nicht nur bei schlechtem Wetter lohnt sich ein Abstecher in die römische Vergangenheit Weißenburgs: 1979 kam mit dem Weißenburger Römerschatz ein weiteres Juwel der Stadt zum Vorschein. Ein Weißenburger Hobbygärtner stieß beim Anlegen eines Spargelbeets auf diesen einmaligen Fund. Der Schatz ist im RömerMuseum ausgestellt und ermöglicht unter anderem einen Blick auf 17 außergewöhnlich gut erhaltene Götterfiguren. Das römische Erbe gründet auf dem Bau des Limes und der Errichtung eines Truppenstandorts. Ab ca. 100 n. Chr. beherbergte das Kastell Biriciana etwa 500 Reitersoldaten einer Auxiliareinheit. Die eindrucksvollen Überreste des Kastells kann man heute noch besichtigen. Unweit der Innenstadt befinden sich die Römischen Thermen - eines der größten ergrabenen Bäder Süddeutschlands. Hier kann man den Badeluxus am Limes gut erahnen, besonders wenn man bei einer öffentlichen Führung Livia, der Frau des Thermenpächters lauscht. Diese Römerin weiß bestens Bescheid über politische Intrigen, verborgene Leiden und geheime Gelüste ihrer Kundschaft. Tauchen Sie tief ein in die römische Geschichte!

Kurz+Knapp

-Advertorial-

Tourist-Information Weißenburg
Martin-Luther-Platz 3 | 91781 Weißenburg i. Bay.
Tel. 09141 907-124 | tourist@weissenburg.de | www.weissenburg.de
Facebook: @RoemerMuseum @weissenburg.in.bayern
Instagram: @roemermuseum_weissenburg | @weissenburg_in_bayern


Foto: Berching


Foto: Berching

Sonntagsausflug nach Berching

-Advertorial-

Sonntags noch nichts vor? Nichts wie hin in die **mittelalterliche Stadt** Berching im Altmühltal. Malerisch in das Sulztal eingebettet, verzaubert Sie mit ihrem vollständig erhaltenen Mauerring aus dem 15. Jahrhundert, den **13 wehrhaften Türmen und den vier Stadttoren.** Für Familien gibt es einen Wasser-Erlebnisspielplatz, das Berle-Erlebnisbad mit riesiger Wasserrutsche oder das Stadtquiz. Oder wie wäre es, Berching mal als Detektiv zu erleben: im Rahmen eines **Krimitrail**, einem Rätselspaß für Hobby-Spürnasen? Auf dieser spannenden Tour durch Berching muss man Hinweise finden, Rätsel lösen und den Täter überführen. Weitere Infos unter www.krimi-trails.de

Treideln auf Alten Ludwigskanal
Auch heute noch kann man den Ludwig-Donau-Main-Kanal bereisen wie zu König Ludwigs Zeiten: **gezogen von Pferden auf dem Treidelpfad** gleiten die Passagiere an Bord der „Alma Viktoria" still und beschaulich auf dem Wasser dahin und eine historische Schleusung auf Bayerns längstem Kulturdenkmal ist ein Erlebnis. Übrigens, das Treideln gehört zum **immateriellen Kulturerbe Bayerns.** Und danach einkehren in die urige Kutscheralm? Infos unter: www.berching.de/erlebnis-kanal

SOMMER-EVENTS

Pfingstvolksfest **17.-21.5.**
Oldtimertreffen **26.5.**
Musikalisches Biergarten-Strawanzen **15.6.**
Rosenfest **16.6.**
Open Air Kino im Amphitheater des Hans-Kuffer-Parks an der Sulz **26. /27.6.**
PLATZfest am **6.7.**
Kanal im Feuerzauber am **19./20.7.**

playmobil
Lechuza®
SONDERVERKAUF
Im PLAYMOBIL-Logistikzentrum Herrieden an den beiden Samstagen
29. Juni und 06. Juli 2024
von 10 bis 15 Uhr
GROSSER ZELTVERKAUF!
PLAYMOBIL-Produkte unterschiedlicher Größen und Themen mit leicht beschädigter Verkaufsverpackung (keine aktuelle Sortimentsware).
Großes Angebot an LECHUZA-Pflanzgefäßen mit kleinen Fehlern.
STARK REDUZIERT
JETZT NOCH MEHR AUSWAHL
SHOPPEN, SCHLEMMEN, SPASS HABEN:
mit leckeren Snacks und tollen Aktionen für Kids
Abbildungen beispielhaft.
PLAYMOBIL-Logistikzentrum Herrieden
Horst-Brandstätter-Straße 1
91567 Herrieden

Dem Dichter von Platen auf der Spur

Das Platenhäuschen gehört zu den eher **verborgenen Schätzen von Erlangen**. Dabei ist die einstige Dichterklause ein bedeutendes Denkmal für die Geistes- und Kulturgeschichte Deutschlands im 19. Jahrhundert. In dem 1756/57 errichteten, einst für die Burgberggärten typischen Gartenhäuschen verbrachte der Dichter August Graf von Platen (1796-1835) den Sommer 1824. Die Verse von Platen, der von 1819 bis 1826 in Erlangen studierte, gelten noch heute als **Meisterwerke erzählender Dichtkunst.** 1925 erwarb der Heimatverein Erlangen das kleine Gebäude, um es vor dem Abbruch zu schützen. Bei der Eröffnung 1925 wurde die Platen-Gesellschaft gegründet, die das geistige Erbe des Dichters verwalten und die Kenntnis seiner Werke fördern wollte.

Nachdem das Häuschen in den Notzeiten nach 1945 für Familien und Studenten als Behelfsquartier gedient hatte, gestaltete es der Heimatverein erneut als Platengedenkstätte. 1963 ging es in den Besitz der Stadt Erlangen über. Nach gründlicher Renovierung 2007 wurde eine neu konzipierte Ausstellung über August Graf von Platen und sein Werk eröffnet. Das Platenhäuschen wird vom Stadtarchiv betreut, das auch das Platenarchiv zu seinen Beständen zählt. Es war immer Schauplatz von Lesungen, Theatervorstellungen oder anderen kulturellen Darbietungen. In einer mehrfach veränderten und auch heute noch im Wandel befindlichen Umgebung ist es nach wie vor ein attraktives Ziel. Auch in diesem Sommer kann es jeweils am 1. Sonntag des Monats kostenlos besichtigt werden.

VERLOSUNG

Tucher trumpft mit gleich 3 Verlosungen auf:

10 x 1 Kasten Tucher – das neue Helle,

10 x 1 Kasten Tucher Rotbier

2 x 2 Tickets für eine Führung hinter die Kulissen des Bardentreffens

Um mit dabei zu sein, schickt ihr einfach eine E-Mail an redaktion@hugo-info.de mit dem gewünschten Gewinn-Betreff „Tucher Helles oder Tucher Rotbier oder Tucher Führung“. Das Gewinnspiel läuft **bis Sonntag den 16. Juni**. Danach werden die Gewinner per E-Mail benachrichtigt. Teilnahmebedingungen unter www.hugo-info.de/gewinnspiel-teilnahme.



Steig kostenlos um!

Freie Fahrt mit den Bussen in der Erlanger Innenstadt

Ohne Parkplatzsuche bequem und schnell unterwegs in der Erlanger Innenstadt. Seit dem 1. Januar 2024 heißt es „Freie Fahrt“ in allen Buslinien innerhalb des kostenlosen Innenstadtbereichs Erlangen.

erlangen.de/innenstadt-kostenlos

Kostenloser Innenstadtbereich Erlangen

Stadt Erlangen

Wieder geöffnet!

DAS PLATENHÄUSCHEN




1926


1915


1925


1928


1924 – 25


1925


1925


1936


1942


1959


1956


1957


1957


1957


1957


1956



1957


1957


1977


1977


1975


1977


1977


1977


2015


2012


2009


2015


2023

Burgbergstraße 92, Erlangen

Öffnungszeiten: Mai bis Oktober 2024, jeden 1. Sonntag im Monat 11.00 bis 17.00 Uhr

5. Mai 2024 | 2. Juni 2024 | 7. Juli 2024 | 4. Aug. 2024 | 1. Sept. 2024 | 6. Okt. 2024

Kontakt: Stadtarchiv Erlangen | Tel.: 09131/ 86 - 2219 | stadtarchiv@stadt.erlangen.de

STADTARCHIV ERLANGEN

Stadt Erlangen



Foto: Ralf Schanze/Haßberge Tourismus e.V.

Wohnmobil-Kurzurlaub in der Region erleben

Viele Menschen haben in den letzten Jahren das Camping für sich entdeckt und liebgewonnen und die Zahl der Camper-Fahrzeuge und Wohnmobile hat einen rasanten Aufwärtstrend erfahren. Aber die mittlerweile oft überlaufenen Campingplätze sind nicht jedermanns Ding. Und genau deshalb möchten wir Euch mit Ideen für besondere Camper-Spots und individuelle Wohnmobil-Plätze erfreuen.

In der Fränkischen Schweiz oder auch in der Oberpfalz bieten einige Gemeinden Stellplätze in malerischer Umgebung: so zum Beispiel in **Aufsess**, **Ebermannstadt**, **Wiesenttal, Gößweinstein** oder in **Bayreuth**. Diese neuen Kurzreisestellplätze befinden sich zum Beispiel auf Geländen von Brauereien, Bauern- oder Gasthöfen oder auch in Weinbergen und versprechen ein individuelles Campingerlebnis fernab vom Massentourismus!

Schlafen unterm Sternenhimmel und damit ein echtes Outdoor-Abenteuer ist zum Beispiel in den **Haßbergen** geboten: Auf zahlreichen Stellplätzen lautet hier das Motto: Natur pur! Mit dem Van durch die Landschaft rollen, ein abgelegenes Fleckchen in der Natur suchen und dort seine Zelte für die Nacht aufschlagen: Für die meisten Outdoor-Fans klingt das eher nach einem Traum, denn Wildcampen ist in Deutschland verboten. In den Haßbergen gibt es dafür eine perfekte Lösung: ausgewiesene Stellplätze mitten in der Natur sorgen für absolutes Freiheitsgefühl. Ob direkt am See wie in Irmelshausen oder Nassach, abgelegen auf weiten Wiesen oder mit Blick auf herrschaftliche Schlösser wie in Cra-






Foto: Ralf Schanze/Haßberge Tourismus e.V.


Wohnmobilstellplatz Schwandorf; Foto: Luftbild Nordbayern, Rechte Stadt Schwandorf

heim: Die naturnahen Stellplätze eignen sich für Vans, Wohnmobile, Autos mit Wohnwagen oder auch Zelte und bieten ein einzigartiges Erlebnis unterm Sternenhimmel. Rauskommen und durchatmen lautet hier die Devise – und zwar dort, wo es am schönsten ist! Auch die neue „Bulli-Wiese“ am Sulzfelder Campingplatz verspricht Vanlife-Feeling wie es im Buche steht: Ganz ohne Parzellen und Beschränkungen darf man sich hier einfach seinen Lieblingsplatz aussuchen. Und dann heißt es: Am See chillen, bei herzlichen Gastgebern fränkische Köstlichkeiten genießen oder von dort direkt in zahlreiche Wander- und Radtouren starten. Der Platz ist perfekt für alle Natur-Liebhaber, die etwas erleben wollen aber dabei voll auf Freiheit setzen. www.hassberge-tourismus.de/erleben/camping-vanlife.
Ein weiterer Tipp ist der Stellplatz der **Brauerei Reichold in Aufseß**, der sich besonders für Wohnmobile und Wohnmobile über 8 Meter eignet. Der Campingplatz befindet sich am Ortsrand direkt am Gasthaus. Die Beschaffenheit des Untergrunds ist teils uneben und teils schattig, mit Wiese und Schotter. Ein Brötchenservice gehört zur Platzausstattung und auch Tiere, insbesondere Hunde, sind erlaubt. Für Kinder gibt es einen Spielplatz und in der Umgebung locken das Schloss bzw. eine Burg und ausgewiesene Wanderwege zur vielen Unternehmungen ein. Insgesamt stehen 38 Stellplätze zur Verfügung. www.brauerei-reichold.de/wohnmobilstellplaetze

Auch die **Brauerei Rothenbach in Aufseß** hat Wohnmobilstellplätze inmitten der Fränkischen Schweiz an der Burgenstraße und der Oberfränkische Bierstraße zu bieten: Dieser Stellplatz befindet sich direkt neben der Brauerei auf dem Parkplatz in ruhiger Lage. In der Umgebung locken der Brauereienweg, der auf 14 Kilometern an 4 Brauereien vorbei führt: Rothenbach, Reichold, Stadter und Kathi-Bräu. Sehenswert sind außerdem das Schloss Unteraufseß, die evangelisch-lutherische Pfarrkirche und die ehemalige Vogtei und das Pfarrhaus. 5€ pro Nacht und Mobil inklusive Strom kostet der Stellplatz, Saison ist von März bis Oktober. https://brauereigasthof-rothenbach.de

Im Landkreis Bamberg in **Litzendorf** könnt ihr ebenfalls auf dem **Stellplatz Tiefenellern** gebührenfrei euer Schlafmobil abstellen! Platz ist für 3 Mobile am Ortseingang an der Landstraße und ein ebener, geschotterter Untergrund mit rustikaler Sitzgruppe an einer Wasserskulptur erwartet euch hier. Der Platz liegt außerdem an der Fränkischen Straße der Skulpturen und ist ganzjährig nutzbar! Die Gemeinde liegt mit ihren acht Gemeindeteilen wenige Kilometer östlich von Bamberg, am Fuße des fränkischen Jura im landschaftlich besonders reizvollen Ellerntal in der Fränkischen Toskana. Das Ellerntal ist umgeben von bewaldeten Höhenzügen, unter ihnen die beiden höchsten Erhebungen des Landkreises Bamberg, der Geisberg mit 596 Metern und der Stammberg mit 560 Metern über NN. Die Gemeinde hat, trotz Stadtnähe, ihren dörflich-ländlichen Charakter weitgehend bewahrt, so dass sich der Besucher hier rasch heimisch fühlt und zu Ruhe und Entspannung findet. Litzendorf bietet dem Erholung suchenden Gast außergewöhnlich schöne Naturerlebnisse und eine attraktive Infrastruktur. Zum angenehmen Aufenthalt tragen zudem fünf mittelständische Landbrauereien und ein gut ausgebautes Wander- und Radwanderwegenetz mit dem Highlight „13-Brauereien-Weg“ bei. www.fraenkische-toskana.com

Der **Stellplatz Bernerhof in Pottenstein** ist ein Plätzchen, das sich besonders für Wohnmobile eignet, auch für solche über 8 Meter Länge. Der Platz verfügt über insgesamt 8 Stellplätze und die Gebühr pro Nacht in der Hauptsaison beträgt 15 EUR. In Sachen Versorgung und



Entsorgung ist die Bereitstellung von Wasser inkludiert, kostet allerdings 1€ pro 80 Liter zusätzlich. Die Entsorgung von Grauwasser sowie die Entsorgung der Kassettentoilette sind im Preis inbegriffen. Strom schlägt mit 1€ pro 2 kWh zu Buche. Es gibt keine Duschmöglichkeiten. Der Campingplatz befindet sich außerhalb des Ortes und direkt an einem Bauernhof. Hunde sind auf dem Platz erlaubt, WLAN ist jedoch nicht verfügbar. Für die Freizeitgestaltung bietet der Platz ein Freibad an, zudem gibt es in der Umgebung zahlreiche Aktivitäten, darunter einen Besuch der Altstadt, Kanufahren, eine Burg oder ein Schloss sowie ausgewiesene Wanderwege. De Ausstattung ist einfach, die idyllische Lage und die Vielfalt der Aktivitäten in der Umgebung dafür ein großes Plus! Packt also euer Wohnmobil und genießt die Ruhe und die Natur auf dem Ferienbauernhof. Parzellierte Stellflächen auf geschottertem Untergrund mitten im Grünen zwischen Wiesen und Feldern. In der hofeigenen Brotzeitstube kann man leckere Brotzeiten genießen oder auch abholen. Dieser schöne Platz ist ganzjährig nutzbar und man freut sich hier auf die Gäste! https://bernerhof.de/Wohnmobile.

Ein Kurzurlaub bietet sich mit dem Wohnmobil auch am schönen **Guggenberger See** an, da die Lage unweit der Welterbestadt Regensburg und nah an König Ludwigs Walhalla, der Burgruine Donaustauf und dem Nepal-Himalaya-Park verschiedene Ausflugsmöglichkeiten bietet. Wer gerne radelt oder wandert kann bei Flussradeltouren an Donau, Naab, Regen, Schwarze Laber oder beim Bahntrassenradeln nach Falkenstein Natur- und Kulturerlebnis verbinden. Ebenso bieten sich Wandermöglichkeiten am Donaupanoramaweg, den Burgensteigen oder regionalen Rundwanderwegen an. Neben 15 befestigten Stellplätzen stehen an der Südost-Einfahrt am Guggenberger See während der Badesaison von 01.05. bis 15.09. auch zentrale Ver- und Entsorgungssäulen für Wasser und Abwasser sowie 8 Stromanschlüsse für Gäste mit Wohnmobil zur Verfügung. Das Abstellen von Wohnwägen (Wohnanhängern), PKWs, Motorrädern, Reisebussen und Verkaufsanhängern sowie das Aufbauen von Zelten ist auf diesem Gelände allerdings nicht zugelassen www.naherholungsverein-regensburg.de/unsere-projekte/guggenberger-see

Der Stellplatz auf der **Sportinsel in Forchheim** bietet ebenfalls eine Campingmöglichkeit, die sich besonders für Wohnmobile eignet. Die Kosten für einen Stellplatz belaufen sich in der Hauptsaison auf 9€ pro Nacht. Es stehen insgesamt 20 befestigte Stellplätze zur Verfügung. Dieser schöne Platz liegt am Ortsrand, an Fluss und See und der Untergrund besteht überwiegend aus Rasengitter und ist eben. Hunde sind erlaubt und Grillen ist mit Gas oder Kohle ebenfalls gestattet. Für die Versorgung und Entsorgung fallen geringe Kosten an: Wasser kostet 1 EUR pro 100 Liter und Strom 50 Cent pro kWh. Die Entsorgung der Kassettentoilette ist im Preis inbegriffen. Für Durchreisende ist die Ver- und Entsorgung kostenlos. Die sanitären Einrichtungen, einschließlich WC und Dusche, sind rund um die Uhr geöffnet und im Preis inbegriffen. Für Kinder gibt es auf dem Campingplatz einen tollen Spielplatz. In der Umgebung des Campingplatzes befinden sich eine Altstadt und ein Schloss bzw. eine Burg. www.forchheim-erleben.de/listing/?query=sportinsel

Im **Gasthof „Zur alten Eisenbahn" in Plankenfels** hat man ebenfalls Platz und ein Herz für Campingfreunde: auf dem Parkplatz des Gasthofs am Ortsrand ist - gebührenfrei Platz - für 4 Mobile. Der Untergrund ist geschottert, der Platz teilweise schattig. Eine Einkehr zum Essen versteht sich von selbst. Montag ist Ruhetag, der Platz aber ganzjährig nutzbar. Ein Biergarten gehört zum Gasthof dazu und Hunde sind ebenfalls erlaubt. Plankenfels ist von hier aus gut zu Fuß erreichbar.

Der Stellplatz am **Auenpark in Marktredwitz** hat ebenfalls viel zu bieten für Camper, besonders für diejenigen mit Wohnmobilen und insbesondere auch für Wohnmobile über 8 Meter! Der Platz ist für maximal 5 Tage Aufenthalt ausgelegt und bietet 12 Stellplätze an, die Übernachtung ist übrigens vollkommen kostenlos. Ein weiterer Pluspunkt: WLAN ist vorhanden und die Mitnahme von Hunden ebenfalls kein Problem. Der Stellplatz liegt am Ortsrand, direkt an einem Bach und an einer Sportstätte. Er ist speziell für Reisemobile angelegt und verfügt über einen befestigten, mehrheitlich ebenen Untergrund mit Rasengittern. Zur Ausstattung gehört auch eine Sani-Station für die Entsorgung von Grauwasser und Kassettentoilette, die ebenfalls kostenlos ist. Wasser kostet 50 Cent pro 150 Liter und Strom 50 Cent pro Kilowattstunde. Bitte beachten, dass auf dem Platz keine WC- und Duschmöglichkeiten vorhanden sind. Dafür stehen für Freizeitaktivitäten ein Hallenbad, ein Freibad und ein Spielplatz zur Verfügung. In der Umgebung des Platzes sind zudem Museen, Parks, ausgewiesene Wander- und Fahrradwege sowie Tennisplätze gut erreichbar. Der Stellplatz am Auenpark bietet eine Fülle an Annehmlichkeiten in einer ausgezeichneten Lage für unternehmungslustige Camper. Kommt also einfach mal vorbei und genießt eine entspannende und abwechslungsreiche Zeit im Freien!

Ihr möchtet gerne in **Karlstadt** mit dem Wohnmobil ein paar entspannte Tage verbringen? Kein Problem, auf dem Wohnmobilstellplatz in Karlstadt im unterfränkischen Landkreis Main-Spessart seid ihr ebenfalls herzlich willkommen! Karlstadt liegt rund 30 Kilometer nördlich von Würzburg mitten im mainfränkischen Weinbaugebiet. Auf der gegenüberliegenden Mainseite von Karlstadt im Ortsteil Mühlbach liegt der Wohnmobilstellplatz direkt am Main. Mit dem Fahrrad oder auch zu Fuß über die Mainbrücke ist man schnell in der historischen Altstadt von Karlstadt, die mit ihrem vielseitigen gastronomischen Angebot aufwartet und in der Geschäfte zum Verweilen und Bummeln einladen. Aber auch das Freibad Karlstadt ist in wenigen Minuten erreichbar und für Groß sowie Klein ein wahres Badeparadies. Wer lieber die Natur genießen möchte, kann beispielsweise direkt vom Wohnmobilstellplatz aus auf die Karlsburg wandern. Dort angekommen entschädigt der weite Ausblick auf Karlstadt und das Maintal für die kurze Mühe des „Aufstieges". Auch die Fahrradfahrer kommen nicht zu kurz. Mit dem Mainradweg vor der Tür bietet sich beispielsweise die Residenzstadt Würzburg als ideales Ausflugsziel an. Egal wie ihr euren Tag verbringt, am Abend könnt ihr dann gemütlich auf dem Gartenstuhl in Karlstadt den Tag bei einem Schoppen Frankenwein ausklingen lassen! www.karlstadt.de

In **Schwandorf an der Naab** hat man auch ein Herz für Camper und hier erwartet auch ein schöner naturnaher Wohnmobil-Stellplatz direkt am Fluss! Auf dem weitläufigen Festplatz, direkt an der Naab gelegen, könnt ihr mit eurem Wohnmobil kostenlos Station machen, maximal jedoch eine Woche. Der teilweise asphaltierte, ebene, zentral und ruhig gelegene Platz bietet eine kostenlose Ver- und Entsorgungsanlage (Typ: Delta-Versorgungsstation Version C, Winterversion von der Firma elomat). Eine Wasserentnahme ist bis zu –5°C möglich. Des Weiteren steht eine Stromladesäule mit insgesamt 8 Steckdosen zur Verfügung. Für die kWh werden 0,50 € berechnet. Bezahlt werden kann mit 10, 20 und 50 ct-Münzen sowie mit 1 und 2-Euromünzen. Das historische Stadtzentrum ist vom Festplatz aus bereits nach ca. 5 Gehminuten erreicht. Hier findet ihr alle wichtigen Geschäfte, gemütliche Restaurants und Cafés. Besonders der schöne Marktplatz lädt zum Verweilen ein. Allen Freunden des Radsports sei der Naabtalradweg empfohlen, der direkt an eurem Domizil vorbeiführt. Wer keine Räder dabei hat oder es einfach etwas gemächlicher angehen lassen möchte, der leiht sich einfach ein E-Bike! Das Café Grosser am Festplatz hält zwei E-Bikes bereit und bietet nach dem Ausflug kühle Erfrischungen und köstliche Stärkungen im wunderschönen Biergarten an. Allerdings ist hier zu beachten, dass dieser Stellplatz in der Woche vor, während und eine Woche nach dem jährlichen Volksfest (meist Ende Mai / Anfang Juni) gesperrt ist. www.schwandorf.de/Kultur-Tourismus/Freizeit/Wohnmobil-Stellplatz.





Kfz-Meisterbetrieb

Tommis Autoservice

Gosberger Straße 27
91361 Gosberg

Tel.: 0 91 91 / 79 75 25
Fax: 0 91 91 / 79 75 26

www.tommisautoservice.de
E-Mail: info@tommisautoservice.de

IHR AUTO IN MEISTERHAND

Unser Leistungsspektrum:

- Kundendienst und Reparatur aller Fabrikate bis 7,5 to
- Diagnosezentrum (modernste Computerdiagnose)
- ATE Bremsencenter
- Fahrzeugvermessung
- Modernste Anlage zur Klimaanlagenwartung
- Fachgerechte und schnelle Abwicklung von Unfallschäden
- Autovermietung
- Tuning von Motoren, Fahrwerk, etc.
- Felgen- und Reifenservice
- Wöchentliche HU durch TÜV Süd (Dienstags mit Voranmeldung)
- Professionelle Getriebespülung für alle Fahrzeuge
- Reparatur von Glasschäden



Reifeneinlagerung gerne möglich!

Mit dem Kultmobil VW-Bulli in neue Abenteuer


Foto: Tauwald

Jeder kennt ihn: den VW-Bulli, der genauso wie der Käfer Kultstatus erreicht hat! Über Generationen fuhr sich das Kultmobil in die Herzen seiner Besitzer und für manch einen wurde ein Traum wahr als er mit seinem **Bulli als rollendes Bett** zu neuen Abenteuern aufbrechen konnte. Unterwegs mit dem Bulli ist der Weg das Ziel und das mit wahrem Genuss. Wer jetzt neugierig ist auf eine individuelle Bulli-Auszeit in dem man ganz spontan entscheiden kann, flexibel ist und die Natur in vollen Zügen genießt, kann sich einfach unter www.tauwald-automobile.de/bulli-vermietung/#bullis das California-Modell im Baukastenprinzip zusammenstellen. Wählt also euren Bulli sowie das gewünschte Zusatzequipment. Von Chillout bis Abenteuer ist alles dabei! Gerne hilft man hier auch bei der Tourenplanung und gibt individuelle Tipps aus dem Nähkästchen. Trotz Camping musst du auf nichts verzichten, denn du bekommst **„deinen" Bulli mit voller Campingausstattung** und allen Utensilien, die du zum Kochen und Genießen benötigst. Nach der individuellen Fahrzeugeinweisung und einer Probefahrt kann´s auch schon losgehen!
Die Tauwalds haben darüber hinaus noch ein paar schöne **Tourenvorschläge**, wir haben zwei davon einmal herausgegriffen: Zum Beispiel im Süden bei uns in Bayern den Schliersee: Die Region um den Schliersee hat man oft nicht auf dem Schirm – und das völlig zu Unrecht! Du kannst dort wunderschön wandern gehen, in der süßen Altstadt bummeln oder den See per Boot erkunden – Erholung pur mit traumhaftem Bergpanorama! Empfohlen sei hier der Campingplatz Schliersee mit bayrischem Restaurant, der direkt am See liegt. Oben an der Nordsee gibt es das Kontrastprogramm zu den Bergen. Als Strandliebhaber ist in Sylt einiges geboten, viel mehr als nur ein Promi-Hotspot. Hier gibt es raue Klippen, strahlend blaues Meer, leckeres Seafood und einsame Dünen. Die Campingplätze Camping Wenningstedt oder Camping Hörnum liegen nahe dem Meer und hier kann man den Bulli sogar in den Dünen abstellen! Wattwandern ist natürlich Pflicht und auch die Uwe-Düne, der höchste Punkt Sylts, sollte mal besucht werden. Von hier hat man eine tolle Aussicht und ganz in der Nähe ist das rote Kliff, eine der faszinierendsten Steilküsten der Nordsee! Und falls das Wetter nicht so mitspielt, dann einfach wieder in den Bulli einsteigen und woanders hinfahren. Mehr Infos unter www.tauwald-automobile.de/bulli-vermietung/#bullis


Foto: adobe stock


Foto: unsplash.com

-Advertorial-

Grillen mit dem „Bratwurst-Weltmeister" Jürgen Reck

In Möhrendorf liegt eine Metzgerei, die Maßstäbe setzt: Die Dorfmetzgerei von Jürgen Reck, Seine Kreationen sind ein Meisterwerk aus Tradition und Innovation. Und sein Metzgerherz schlägt für die fränkische Bratwurst. Über 20 Geschmacksrichtungen hat er schon kreiert und dank seines Onlineshops www.bratwurstliebe.de können Sie sie bequem nach Hause bestellen.

Aber Jürgen bietet mehr als nur Bratwurst. Er ist auch ein Experte fürs Grillen. Laden Sie ihn zu Ihrem nächsten Event ein, sei es eine Firmenfeier oder eine private Gartenparty. Mit seiner Erfahrung und seinem Know-how sorgt er für ein unvergessliches Grillvergnügen. Von der Auswahl der Gerichte bis zur Zubereitung vor Ort - Jürgen und sein Team kümmern sich um alles. Also lehnen Sie sich zurück, entspannen Sie sich und genießen Sie den perfekten Grillabend mit Jürgen Reck oder mit den Bratwürsten von Jürgen Reck.

Der Dorfmetzger – Jürgen Reck -Frankenstr. 33 – 91096 Möhrendorf

Bei uns feiern jetzt zwei Neue mit



Nürnberg Einfach b'sonders.

#einfachbsonders

www.tucher.de


Foto: Alpaca Camping


Foto: Alpaca Camping

Camper-App für Individualisten am Start

Wohnmobil-Stellplätze im Grünen mit Erlebnisfaktor verspricht ein Start-up Unternehmen aus Franken. Die findigen Gründer von AlpacaCamping haben eine Plattform geschaffen, die es ermöglicht einen besonderen Stellplatz im Grünen zu finden. Schließlich ist das Wildcampen nicht erlaubt, auch wenn es noch so romantisch ist! In Zusammenarbeit mit verschiedenen Grundstücksbesitzern bietet man hier einen besonderen Stellplatz. Hier bringt man dich mit deinem Gastgeber zusammen und so findest du ganz easy deinen Traumplatz weg vom Massentourismus und buchst diesen genauso so wie du es von Hotels kennst. Unter www.alpacacamping.de findet ihr alle Infos dazu und viele tolle Tipps mit über 4.000 Stellplätzen überall in Deutschland. Ein paar Tipps für individuelle Stellplätze aus unserer Region haben wir hier für euch herausgepickt:

In **Dinkelsbühl** zum Beispiel könnt ihr Weitblick und Ruhe geniessen und euch inmitten der Gartenbaumschule entfalten. Es gibt eine Feuerstelle, Wasser zum Spielen, Tiere zum Anfassen, einen Spielplatz und vieles mehr. Auch ein Hofladen ist vorhanden und die historische Altstadt ist nur wenige Kilometer entfernt und leicht mit dem Rad zu erreichen. www.alpacacamping.de/properties/302
Auch in **Ulsenheim** heißt man Camper auf einem ganzjährig nutzbaren Stellplatz herzlich willkommen! Ihr steht direkt neben den Alpakas und könnt sie nach Lust und Laune beobachten. In der näheren Umgebung befinden sich Weinberge und der Steigerwald, beides lädt zu Radtouren und zum Wandern ein. In 5 Minuten um die Ecke befindet sich eine Vinothek, in der ihr gerne Frankenwein verkosten könnt. In ca. 15 Minuten erreicht man den Kurort Bad Windsheim mit seiner Therme und auch das schöne Rothenburg ist nicht weit entfernt. www.alpacacamping.de/properties/1290

Ebenfalls willkommen sind Individualcamper in Bergen - **Thalmannsfeld am Weiher,** etwas versteckt, aber dennoch gut erreichbar: zwischen Bergen und Thalmannsfeld führt ein gut ausgebauter Feldweg von einer Nebenstraße direkt dorthin. Auf dem Weg besteht die Möglichkeit am „Honighäusle" Honig vom Imker zu kaufen oder sich in der Felsenbrauerei mit gutem fränkischen Bier einzudecken. Am besten macht ihr beides und genießt euren Aufenthalt! www.alpacacamping.de/properties/9359.

Im unterfränkischen **Oberschwarzach** liegt dieser Stellplatz in völliger Alleinlage oberhalb einer Wiese unter Bäumen und bietet einen wahnsinnigen Ausblick mit den schönsten Sonnenuntergängen, die man sich nur vorstellen kann! Die Zufahrt ist für Wohnmobil und Camper geeignet und die Fläche ist an sich gerade und eben. Ein Bikepark in Schönaich steht kostenlos zur Verfügung. In der näheren Umgebung liegen das Steigerwaldzentrum mit dem Baumwipfelpfad, ein Naturbad, die Kapelle „Hörnla" auf dem Weinberg, die Burgruine Stollburg und zahlreiche Gasthäuser in Ebrach. Außerdem lassen sich in weiterer Umgebung das Fränkische Weinland um den Schwanberg und die Mainschleife erkunden sowie Volkach. www.alpacacamping.de/properties/439.

Ein Weinbergstellplatz mit Weitblick ins Frankenland wartet auf euch im unterfränkischen **Rödelsee**: Seid ihr auf der Suche nach einem kleinen versteckten Idyll umgeben von Weinbergen? Dann seid ihr nicht nur zu zweit, sondern auch mit Kindern herzlich willkommen! Genießt den Sonnenuntergang auf einem der markantesten Wahrzeichen der Region und lasst euch von den Farben der Natur beeindrucken. Alle Liebhaber und Genießer sind hier auf dem Weingut herzlich willkommen und auf ein Glas Wein eingeladen. Für Unternehmungslustige hat das Umland unter anderem Aussichtspunkte, Minigolf, Mountainbike-Trails, Wanderwege, das Knauf Museum und eine Kneipp Anlage zu bieten: www.alpacacamping.de/properties/15.

Eine weitere Naturidylle direkt am Weinberg liegt in **Wiesenbronn** und an diesem Stellplatz direkt an den eigenen Weinbergen könnt ihr über Wiesenbronn blicken. Auf der großen Wiese tummeln sich mit etwas Geduld und Ruhe viele verschiedene Tierchen, unter anderem Hasen oder auch Rebhühner. In Wiesenbronn gibt es zudem schöne Wanderrouten, der beliebteste ist der Wein-Kunst-Weg mit Weinbergs-Labyrinth. Fahrradbegeisterte kommen auch nicht zu kurz und können die Gegend auf diversen Fahrradwegen erkunden. Auf der Rotweininsel erwartet auch außerdem ein Krämerladen (Tante-Emma-Laden) mit Bäcker und Metzger, dazu kommen zwei Gaststätten und die Häckerstube. www.alpacacamping.de/properties/547.

VERLOSUNG hugo!

Internationaler Comic-Salon – spektakuläre Vielfalt

hugo! verlost **3 x 2 Tickets für den Comic-Salon** in Erlangen vom 30.5. bis 2.6. Einfach eine E-Mail an redaktion@hugo-info.de mit dem Betreff „Comic-Salon" senden und mit etwas Glück gewinnen! Das Gewinnspiel läuft **bis Sonntag den 26. Mai**. Danach werden die Gewinner per E-Mail benachrichtigt. Teilnahmebedingungen unter www.hugo-info.de/gewinnspiel-teilnahme.

UNSERE MINI

PROBEFAHRT-

AKTIONSWOCHEN.



BIG LOVE.

MINI PROBEFAHRT-AKTIONSWOCHEN VOM 03.06. BIS 20.07.2024.

Sind Sie bereit, in die Welt der neuen MINI Familie einzutauchen? Entdecken Sie den neuen MINI Cooper und den neuen MINI Countryman.
Im großzügigen Cockpit erwarten Sie aufregende Hightech-Features wie das neue kreisförmige OLED-Display. Mit bis zu sieben verschiedenen MINI Experience Modes passen Sie Ihren MINI ganz nach Ihrer Stimmung an. Gestalten Sie den Innenraum mit farbigen Lichtmustern, Grafiken, Fahrsounds und sogar Ihren Lieblingsfotos.
Inspiriert vom Classic MINI und in minimalistischem Design schafft der neue MINI Cooper die Verbindung zur Tradition und zu den britischen Wurzeln von MINI. Seine kompakte Silhouette, der lange Radstand und größere Räder verleihen ihm einen modernen Look und sorgen für das MINI typische Gokart-Feeling.
Der neue MINI Countryman glänzt auf jedem Gebiet – genauso abenteuerlustig wie alltagstauglich. Denn er bietet viel Raum für ausgiebige Touren. Der größte MINI aller Zeiten ist ein vielseitiges Raumwunder: 13 cm länger, 8 cm höher und bis zu 25 % mehr Stauraum als sein Vorgängermodell.
Sowohl der neue MINI Cooper als auch der neue MINI Countryman sind in zwei effizienten Antriebsvarianten erhältlich: als Verbrenner und vollelektrisch.
Worauf warten Sie? Setzen Sie sich ans Steuer und erleben Sie diese innovativen, dynamischen und aufregenden Abenteurer selbst.

WIR BERATEN SIE GERNE.

Autohaus Wormser GmbH
Reutleser Weg 15
91058 Erlangen-Tennenlohe
Tel. 09131 / 4800-0
www.autohaus-wormser.de

VERLOSUNG

Mittelalter auf der Burg Rabenstein erleben

hugo! verlost **5 Familienkarten für das Mittelalterfest** vom 30. Mai bis 2. Juni auf der Burg Rabenstein. Nichts wie hinein in eine spannende Zeitreise zurück ins Mittelalter. Aktionskünstler, Schaukämpfe, Musik, Speis & Trank, Puppentheater und Feuershows. Einfach eine E-Mail an redaktion@hugo-info.de mit dem Betreff „Burg Rabenstein" senden und mit etwas Glück gewinnen! Das Gewinnspiel läuft bis **Sonntag den 26. Mai.** Danach werden die Gewinner per E-Mail benachrichtigt. Teilnahmebedingungen unter www.hugo-info.de/gewinnspiel-teilnahme.

Treidelfahrt auf dem historischen Ludwig-Donau-Kanal

hugo! verlost **1 x 2 Tickets für eine Treidelfahrt** in Pferdegeschwindigkeit mit dem Kahn „Alma Victoria" auf dem alten Ludwigskanal bei Berching entlang. Einfach eine E-Mail an redaktion@hugo-info.de mit dem Betreff „Treidelfahrt" senden und mit etwas Glück gewinnen!
Das Gewinnspiel läuft bis **Sonntag den 30. Juni**. Danach werden die Gewinner per E-Mail benachrichtigt. Teilnahmebedingungen unter www.hugo-info.de/gewinnspiel-teilnahme.

Therme Erding

hugo! verlost **2 x 2 Tageskarten für die Therme Erding**. Therme, Wellenbad und Rutschen bieten Freizeitspaß pur. Einfach eine E-Mail an redaktion@hugo-info.de mit dem Betreff „Therme Erding" senden und mit etwas Glück gewinnen! Das Gewinnspiel läuft **bis Sonntag den 30. Juni.** Danach werden die Gewinner per E-Mail benachrichtigt. Teilnahmebedingungen unter www.hugo-info.de/gewinnspiel-teilnahme.



Foto: VGN



Foto: VGN



Acht neue VGN-Freizeit-Tipps für Outdoor, Stadt und Genuss

-Advertorial-

Willkommen zu einer aufregenden Entdeckungsreise durch die vielfältigen Freizeitmöglichkeiten in den neuen VGN-Gebieten! Von bezaubernden Naturparke über geheimnisvolle Labyrinthe bis hin zu historischen Stadtwelten - hier ist für jeden etwas dabei.

Tauchen Sie ein in die Schönheit des Fichtelgebirges, des Frankenwaldes und des Coburg-Rennsteigs. Wir präsentieren Ihnen acht neue Tipps für unvergessliche Abenteuer in Oberfranken und der Oberpfalz. Lassen Sie das Auto stehen und erleben Sie die Natur und Kultur bequem mit dem Zug oder Bus.

Tipp 1 – Stadt Coburg: Rosen, Ritter und Coburger Bratwurst
Entdecken Sie die historische Residenzstadt Coburg mit ihren jahrhundertealten Architekturen und der imposanten Coburger Veste, einer der größten Burganlagen Deutschlands. Von überall im VGN-Gebiet aus erreichen Sie Coburg bequem mit dem Regionalexpress oder der Regionalbahn. Schlendern Sie durch die grünen Oasen der Stadt, kosten Sie die berühmte Coburger Bratwurst und tauchen Sie ein in die faszinierende Geschichte der herzoglichen Familie Sachsen-Coburg und Gotha.

Tipp 2 – Stadt Hof: Geschichte, Genuss und „Gnagger“
Erkunden Sie die Stadt Hof im bayrischen Vogtland und lassen Sie sich von ihrer historischen Altstadt, dem modernen Flair und den kulinarischen Köstlichkeiten verzaubern. Vom Hauptbahnhof aus sind Sie schnell in der Stadt, wo Sie den VGN-Stadtspaziergang durch die historischen Straßen und den grünen Stadtpark Theresienstein genießen können. Naturfreunde sollten einen Ausflug zum idyllischen Untreusee nicht verpassen.

Tipp 3 – Eisenbahn-Erlebnisse und Dampflok-Abenteuer im Landkreis Kulmbach
Für alle Eisenbahnliebhaber und Abenteuerlustigen ist der Landkreis Kulmbach das perfekte Ziel. Erleben Sie Dampflok-Abenteuer im Outdoor-Museum „Schiefe Ebene“ und entdecken Sie die faszinierende Geschichte der Eisenbahn an verschiedenen Stationen entlang der Strecke. Das Deutsche Dampflokmuseum ist das Highlight dieser Tour und bietet einen Einblick in die Welt der Dampflokomotiven.

Tipp 4 – Rodachtalentdeckung und Kronacher Festungserlebnis
Eine Wanderung durch das Obere Rodachtal und zur imposanten Festung Rosenberg verspricht unvergessliche Ausblicke und historische Höhepunkte. Starten Sie Ihre Tour mit der VGN-Freizeitlinie und genießen Sie die Flexibilität des Stundentakts der Bahn für Ihre Rückfahrt.

Tipp 5 – Bergbau und der Teufel: durchs Höllental
Das Höllental im Naturpark Frankenwald ist eine beeindruckende Landschaft geprägt von Bergwerken und traumhaften Aussichtspunkten. Nach Ihrer Wanderung können Sie sich in der Therme Bad Steben entspannen und den Tag gemütlich ausklingen lassen.

Tipp 6 – Felsenlabyrinth und Kösseine-Panorama
Erkunden Sie das beeindruckende Felsenlabyrinth im Landkreis Wunsiedel und wandern Sie hoch hinauf auf den Gipfel der Kösseine. Genießen Sie den atemberaubenden Ausblick und kehren Sie im Kösseine-Haus ein, bevor es zurück nach Marktredwitz geht.

Tipp 7 – Steinwald-Panorama und Zoigl-Genuss
Eine Kammwanderung durch den Naturpark Steinwald verspricht spektakuläre Ausblicke und einzigartige Naturerlebnisse. Belohnen Sie sich nach Ihrer Wanderung mit einem Zoigl, einem traditionellen oberpfälzischen Bier, und erleben Sie die gemütliche Atmosphäre der Zoigl-Stuben.

Tipp 8 – Schluchten und Schlösser im Coburger Land
Entdecken Sie die verwunschenen Waldwege der Einberger Schweiz und besuchen Sie das imposante Residenzschloss mit seinem herrlichen Landschaftsgarten. Genießen Sie Kunst und Gartenkultur und lassen Sie sich von der Schönheit des Coburger Landes verzaubern.

Erleben Sie unvergessliche Abenteuer und entdecken Sie die vielfältigen Freizeitmöglichkeiten in den neuen VGN-Gebieten. Mit dem Zug oder Bus erreichen Sie bequem und umweltfreundlich Ihre Ziele und können sich ganz auf Ihr Abenteuer konzentrieren.

Viele weitere Freizeittipps finden Sie auf www.vgn.de
Wir wünschen viel Spaß bei eueren Entdeckungsreisen mit dem VGN.

VGN
Verkehrsverbund Großraum Nürnberg



Fotos: Sportfoto Zink

SPITZENSTIMMUNG & SPITZENSPORT

beim HC Erlangen erleben

-Advertorial-

„Macht euch bereit! In unserer ARENA, unserer Festung, die Hütte zum Brennen zu bringen.“, wenn diese Zeilen durch die ARENA NÜRNBERGER Versicherung hallen, schießt bei allen Handballbegeisterten in der Metropolregion der Puls in die Höhe. Begleitet von einem Kurzfilm auf dem Videowürfel steigt die Vorfreude auf Spitzenhandball. Unter der legendären Melodie von „Hells Bells“ von AC/DC und einem blauen Lichtermeer laufen die Spieler des HC Erlangen auf die Platte.

Doch nicht nur wegen der besonderen Einlaufshow lohnt sich ein Besuch bei einem Heimspiel des HC Erlangen. Seit mittlerweile acht Jahren spielt der HCE in der höchsten Spielklasse Deutschlands. In der sogenannten „stärksten Liga der Welt“ hat sich der HC Erlangen auf beeindruckende Art und Weise als fester Bestandteil etabliert. Jahr für Jahr gastieren einige der besten Mannschaften der Welt wie der THW Kiel oder der SC Magdeburg in der ARENA NÜRNBERGER Versicherung. Die Stimmung in Nürnberg, wo der HC Erlangen seine Heimspiele austrägt, ist berühmt-berüchtigt. Bis zu 8.400 Zuschauer finden Platz in der modernen Halle Das Interesse an Spitzenhandball in der Metropolregion wächst von Jahr









zu Jahr. In der Saison 2022/23 besuchten durchschnittlich 5.170 Zuschauer die Heimspiele des HCE. In der aktuellen Spielzeit stiegen die Durchschnittszahlen auf knapp 5.800 Zuschauer und bedeuten im ligaweiten Vergleich Platz Sieben in Bezug auf Zuschauerzahlen. Das große Faninteresse ist darauf zurückzuführen, dass der HCE als einziger bayerischer Bundesligist Handballfans aus dem ganzen Freistaat anzieht. Während die meisten Topclubs aus Nord- oder Mitteldeutschland kommen, hat es der HC Erlangen geschafft, dass auch im Süden Deutschlands Bundesligahandball geboten wird. In der bisherigen Saison bekamen die HCE-Fans schon das ein oder andere Spektakel zu sehen. So fand auch in diesem Jahr im Dezember beim Heimspiel gegen Balingen-Weilstetten die legendäre „BLACK NIGHT" statt. Vor über 6.000 ganz in schwarz gekleideten Zuschauern liefen die Spieler in eigens angefertigten Sondertrikots auf und machten den Spieltag zu einem Handballfest. Ein weiteres Highlight bot sich am 25. Spieltag gegen die Rhein-Neckar-Löwen. Vor ausverkaufter Halle und unfassbarer Stimmung gewann der HCE mit 28:23 gegen den Konkurrenten aus Mannheim.

Trotz der wenigen verbleibenden Spiele steht ein ganz besonderes Event noch an. Am 29. Mai, dem letzten Heimspieltag in dieser Saison, findet in der ARENA NÜRNBERGER Versicherung die „Red-Party" statt. Den Saisonabschluss vor den eigenen Fans will der HC Erlangen gebührend feiern. Daher werden die Profis in roten Sondertrikots auflaufen, die die Fans nach dem Spiel ersteigern können. Nach der Bundesligapartie gegen den TVB Stuttgart kommen auf der Spielfläche Fans und Spieler zusammen und lassen die Saison gemeinsam ausklingen.

Was in diesem einen Jahr in Eisenach passierte, hätten wohl nur die Wenigsten vermutet. Zehnder wurde sofort Stammspieler beim Aufsteiger und genoss das volle Vertrauen seines Trainers Misha Kaufmann. Er war der Dreh- und Angelpunkt der Eisenacher Offensive und steht aktuell auf Platz Eins in der Torschützenliste der HBL. Über sieben Mal traf Zehnder im Schnitt pro Spiel und erzielte unter anderem gegen Wetzlar in einem Spiel 15 Tore. Der HC Erlangen freut sich sehr über diese Entwicklung und hofft, dass es bei Zehnder zurück in der Heimat genauso in der kommenden Saison weitergeht.

Für die nächste Spielzeit hat sich der HCE viel vorgenommen und will den eigenen Fans vor allem bei Heimspielen ein Handballspektakel bieten. Um keines der Spiele zu verpassen, gibt es beim HC Erlangen die Möglichkeit eine Dauerkarte zu erwerben und damit ein Teil der Gemeinschaft zu werden. Damit unterstützen treue Anhänger des HCE nicht nur den Handballsport, sondern generell den Lokalsport in der Metropolregion. Zusätzlich genießt man als Dauerkartenbesitzer exklusive Vorteile wie einen bevorzugten Zugang zu Tickets, exklusive Veranstaltungen und Rabatte auf Merchandise-Artikel. Der HCE sieht Dauerkartenbesitzer nicht nur als Zuschauer, sondern als Teil des aufstrebenden Teams und der Gemeinschaft.

Der HC Erlangen versteht sich als aufstrebender, ambitionierter und nahbarer Verein. Der direkte Kontakt zu den Fans ist wichtig, denn die treuen Anhänger und Dauerkartenbesitzer sorgen für eine einmalige Stimmung bei den Heimspieltagen. Selbst als Handballneuling wird man von der Energie, die in der ARENA NÜRNBERGER Versicherung aufkommt, mitgerissen und bekommt zusätzlich Spitzenhandball geboten. Heimspiele beim HC Erlangen sind ein einmaliges Erlebnis, was jeder Handballbegeisterte in der Metropolregion hautnah miterlebt haben muss. Text: Silas Hofmann





Kahnfahrt Rednitzhembach

TANKSTELLE DES GLÜCKS

Idyllisch gelegen im Rednitzgrund mit gemütlichen Biergarten am Fluss liegt die Kahnfahrt-Rednitzhembach. Ob mit der Familie, zu zweit, mit KollegInnen oder für das Betriebs-Sommerfest, Daniela und Roland (Betreiberehepaar) bieten in gemütlicher Atmosphäre **Kanu, Sup, Big Sup und Scooter fahren** an.

Die 1- bis 2-stündigen Kanu/Sup-Touren sind ohne Umsteigen und Shuttle auch für Ungeübte ein, auf der naturbelassenen Rednitz, wildromantisches Erlebnis. Auf dem Big-Sup sind die Touren mit bis zu 8 Personen ein Riesenspass. Wer noch etwas unsicher auf dem Sup ist oder seine Kenntnisse erweitern möchte, wird mit einem Stand-Up-Paddle Kurs/ACA zertifizierte Kursleitung, kompetent und kurzweilig mit den Grundkenntnissen zu Paddel- und Fahrtechnik auf stehenden und fließenden Gewässern vertraut gemacht. Wasserscheu? … „nema problema“ … der Kunstweg Rednitzhembach mit über 50 Skulpturen und einer Länge von 8,5 km lässt sich trocknen Fußes sportlich-spielerisch mit den Bio-Scootern von Kostka erkunden.

Nach den sportlichen Aktivitäten lädt der Biergarten zum Verweilen ein. Die gesamte Anlage ist barrierefrei und verfügt über eine Inklusionstoilette.
Für spezielle Wünsche, Feiern, Vereins- und Betriebsausflüge steht euch Roland/ fon: 01703080228 jederzeit zur Verfügung, um mit euch das Event maßgeschneidert zu gestalten.

In den Ferien täglich und an Sonn- und Feiertagen ist die Kahnfahrt ab 10 Uhr geöffnet, ansonsten unter der Woche ab 14 Uhr. Buchen könnt ihr ganz einfach unter www.kahnfahrt-rednitzhembach.de/Buchungsportal, und aktuelle Informationen zu Veranstaltungen in der Konzertreihe „ Kultur im Hafen“ werden imfb: kahnfahrt-rednitzhembach veröffentlicht





Jüdisches Museum Franken; Foto: Annette Kradisch

Jüdisches Museum Franken

-Advertorial-

Neue Sonderausstellung in Fürth

„Shit Storm – Meinungsstreit im Jüdischen Museum:
Die Causa Feinkost Adam“ vom 11. Juni 2024 bis 27. April 2025

9. Juni, 14 Uhr: Eröffnung der Ausstellung „Shit Storm” mit einem Festvortrag von Künstlerin Anna Adam, Anmeldung unter event@juedisches-museum.org

16. Juni, 14 Uhr: Führung durch die Ausstellung „Shit Storm“ mit Museumsdirektorin Daniela F. Eisenstein

Weitere Highlights:

21. Mai, 19 Uhr: Vortrag von Professor Dr. Michael Brenner über „Zionismus: von den Anfängen bis heute”

26. Mai, 14 Uhr: Feierliche Benennung des Museumsgartens in Fürth mit Lesung von Sandra Lüpkes

Jüdisches Museum Franken, Königstr. 89, 90762 Fürth
Mehr Infos unter www.juedisches-museum.org

fifty fifty
KABARETT · COMEDY · MUSIK · EVENT



Ingo Oschmann
»Scherztherapie«
Do. 06.06.2024 - 20:00 Uhr



Hennes Bender
»Wiedersehn macht Freude«
Do. 12.09.2024 - 20:00 Uhr



Simon & Garfunkel Revival Band
»Feelin´ Groovy«
Do. 20. & Fr. 21.06.2024 - 20:00 Uhr



Six Pack
»ZUKUNFTSMUSIK«
Fr. 27. & Sa. 28.09.2024 - 20:00 Uhr



4 Souls
»Songs für die Seele«
Do. 25.07.2024 - 19:00 Uhr



Rolf Miller
»Wenn nicht wann, dann jetzt!«
Do. 10.10.2024 - 20:00 Uhr

www.theaterfiftyfifty.de





LA DOLCE VITA
im San Marino in Forchheim

-Advertorial-

Dass man für einen gelungenen Abend alle Sinne ansprechen muss, wissen die Macher des Restaurants San Marino schon seit Langem. Der Sommer ist es mal wieder, der den Betreibern alles abverlangt und sie dazu inspiriert, weil der Gast ihr wichtigstes Gut ist. Und genau diesem wollten sie noch mehr von ihrer italienischen Liebe und Wärme bieten. Mit viel Liebe zum Detail wurde hier der Biergarten zu einem mit mediterranem Flair angehauchten Genießergarten umgestaltet, der das Prädikat des besonderen Genießens verdient. Ruhe ausstrahlende Schirme mit Beleuchtung und die ehrwürdigen Kronen der Schatten spendenden Bäume sorgen für das nötige Ambiente, um eine laue Sommernacht in eine Reise in das beliebteste Urlaubsziel der Deutschen zu verwandeln. Aber nicht nur das macht hier den Aufenthalt zum Erlebnis. Auch ein Spielplatz für die Kleinen sorgt für die nötige Entspannung. Im San Marino wird Familie noch großgeschrieben und ist nicht nur das Wort für die Werbung „Familienbetrieb“. Über Generationen hinweg sehen die Pileio sich als „Gastgeber“ und suchen ständig nach dem Außergewöhnlichen, um ihre Gäste zu verwöhnen. Unsere Empfehlung ist, unbedingt ins San Marino zu gehen und eines der besten italienischen Restaurants der Gegend live zu erleben.

Kleiner Insider:
Im Mai gibt es Parmesanrad-Wochen, da werden die verschiedensten Kombinationen im Parmesanrad zubereitet.

San Marino, Bayreuther Strasse 23, Forchheim, Tel 09191 80909
www.sanmarino.de
Montag Ruhetag

Neu: Direkt online bestellen oder reservieren!

Hier gehts zu den Stellen- und Ausbildungs-angeboten"

Mehr Jobs in unserem Jobportal unter
www.hugo-info.de/jobs



Laufend informiert mit hugo!

online, blog, print, socialmedia

Folgt uns auf Instagram und Facebook, oder auch auf Tictoc, oder klickt rein in unseren blog unter www.hugo-freizeit.de, dann seid ihr immer aktuell informiert und bekommt jede Menge Inspirationen für eure aktive Freizeit. Als Download könnt ihre darüber hinaus auch in unserem aktuellen Sommer-Magazin stöbern und findet dabei eine große Auswahl an Anregungen für Groß und Klein. Ob Kulturtipps, aktuelle Events, Verlosungsaktionen und Familienveranstaltungen, mit uns seid ihr immer mittendrin und voll dabei.

Kurz, ihr findet uns als Printausgabe, online als Download auf der homepage oder für laufende, aktuelle Events auf unserem blog und social media Kanälen. Übrigens, online findet ihr auch unser Jobportal, falls ihr auf der Suche nach einem interessanten Stellenangebot seid. Wir halten Euch informiert!

Unter www.hugo-freizeit.de

@hugofreizeitmagazin hugo_freizeitmagazin hugo.stadtmagazin

EVOSYS LASERSOLUTIONS

Hast du Interesse an spannenden und abwechslungsreichen Aufgaben? Wir besetzen ab sofort am Standort Erlangen folgende Positionen:

Die Evosys Laser GmbH entwickelt und fertigt maßgeschneiderte Lasersysteme für die Materialbearbeitung. Mit unserer langjährigen Markt- und Prozesserfahrung bieten wir kreative und innovative Lösungen für anspruchsvolle Bearbeitungsaufgaben. Wir sind Spezialisten, wenn neueste optische Technologie in die Produktion gebracht werden soll!

Elektroniker für Automatisierungstechnik (m/w/d)

Mechatroniker (m/w/d)

Key Account Manager – Technischer Vertrieb (m/w/d)

Details zur Bewerbung findest Du unter karriere.evosys-laser.de

Die Evosys Laser Services GmbH bietet als herstellerunabhängiges Dienstleistungsunternehmen für Laser-Kunststoffschweißanlagen individuelle Unterstützung, effizienten Vor-Ort-Service und perfekt abgestimmte Serviceverträge an. Unsere Erfahrung und unser hochqualifiziertes technisches Personal ist der Garant für Servicedienstleistungen in höchster Qualität.

Willst du für ein paar Jahre rauskommen und die Welt sehen? Wir besetzen ab sofort am Standort Erlangen folgende Positionen:

Wartungstechniker (m/w/d)

Servicetechniker (m/w/d)

Details zur Bewerbung findest Du unter karriere.evosys-services.de

EVOSYS LASER SERVICES

Evosys Laser GmbH, Evosys Laser Services GmbH
Felix-Klein-Straße 75, 91058 Erlangen
info@evosys-laser.com, info@evosys-services.de

Lerne innovative Lasertechnologie kennen – bei hervorragenden Konditionen in einem tollen Team!

NORMA®

AUSBILDUNG BEI NORMA



AZUBI VERKÄUFER (m/w/d) ODER KAUFMANN IM EINZELHANDEL (m/w/d)

2 JAHRE

3 JAHRE inkl. Ausbildung zum Verkäufer

- Gute Mittlere Reife oder überzeugender Hauptschulabschluss mit guten Noten in Mathe und Deutsch
- Gute Allgemeinbildung und Interesse am Verkauf
- Ehrlichkeit, Teamgeist und Zuverlässigkeit

WIR BIETEN

- Intensive Betreuung und Einarbeitung
- Interne Schulungen und fachkundige Betreuung
- **Eine hohe Ausbildungsvergütung: 1. Jahr: 1.150 €, 2. Jahr: 1.250 €, 3. Jahr: 1.450 €**
- Urlaubs- und Weihnachtsgeld



BACHELOR OF ARTS (m/w/d)

HANDELSMANAGEMENT ODER WARENWIRTSCHAFT/LOGISTIK

7 SEMESTER

- Allgemeine bzw. Fachgebundene Hochschulreife
- Belastbarkeit und Verantwortungsbereitschaft
- Interesse für den Handel sowie Mobilität
- Gute Allgemeinbildung und Teamfähigkeit

WIR BIETEN

- **1. & 2. Semester: 1.550 €**
- **3. & 4. Semester: 1.650 €**
- **5. – 7. Semester: 1.850 €**
- Urlaubs- und Weihnachtsgeld
- Hervorragende Ausbildung



HANDELSFACHWIRT (m/w/d)

3 JAHRE inkl. 3 IHK-Berufsabschlüsse

- Überzeugendes Abitur oder Fachabitur
- Bereitschaft Verantwortung zu übernehmen
- Analytisches Denken
- Verständnis für betriebswirtschaftliche Vorgänge

WIR BIETEN

- Intensive Betreuung und Einarbeitung
- Interne Schulungen und fachkundige Betreuung
- **Eine hohe Ausbildungsvergütung: 1.–12. Monat: 1.200 €, 13.–18. Monat: 1.350 €, ab dem 19. Monat: € 2.500 €**
- Urlaubs- und Weihnachtsgeld

Faire Ausbildung 2024 trendence

Fairer Trainee-Programm 2024 trendence

AUF DEN GESCHMACK GEKOMMEN? DANN JETZT BEWERBEN!

Wir freuen uns über die Zusendung vollständiger Bewerbungsunterlagen, gerne auch online, an:

NORMA Lebensmittelfilialbetrieb Stiftung & Co.KG
Niederlassung Fürth, Abteilung Ausbildung
Manfred-Roth-Straße 5, 90766 Fürth

E-Mail: **fue.verkauf@norma-online.de**



TOP ARBEITGEBER IM MITTELSTAND 2024 yourfirm

KARRIERE-BEI-NORMA.DE



Fachklinik Herzogenaurach

JA, ICH WILL …

… 365 TAGE LANG MENSCHEN HELFEN.

Mach Dein Freiwilliges Soziales JAhr (FSJ) in der m&i-Fachklinik Herzogenaurach.

m&i-Fachklinik Herzogenaurach
In der Reuth 1 · 91074 Herzogenaurach
bewerbung@fachklinik-herzogenaurach.de



Komm zu uns!

We pioneer motion

Erreich dein nächstes Level.
Am besten bei uns.

Hast du den Mut und Spirit, in deinem zukünftigen Beruf die Welt von morgen zu gestalten?
Auch große Vorhaben beginnen mit dem ersten Schritt. Ob modernste Ausbildung oder Duales Studium, hier bei Schaeffler lernst du alles, was es dazu braucht.

Wir suchen Schüler*innen, die sich für Neues begeistern können.
Junge Menschen, die die Kraft der Veränderung lieben und eine sinnhafte Karriere anstreben. Und die bei uns dabei auf starke Vorbilder und Gleichgesinnte treffen. Bist du dabei?

Bewirb dich unter:
www.ausbildung-bei-schaeffler.de

SCHAEFFLER

MEINE AUSBILDUNG.
MEINE ZUKUNFT.
MEIN GEIS.

Global Logistics

Starte jetzt deine Zukunft in der Logistik in einem unserer Ausbildungsberufe, einem dualen Studium oder einem Praktikum.

- HERVORRAGENDE BETREUUNG
- ÜBERNAHME NACH AUSBILDUNG
- SPEZIELLE SCHULUNGEN UND QUALIFIZIERUNGEN
- UNTERSTÜTZUNG DER BERUFLICHEN WEITERENTWICKLUNG
- URLAUBS- UND WEIHNACHTSGELD

JETZT ONLINE INFORMIEREN.
ausbildung.geis-group.com

QR-Code scannen und Ausbildungsberufe finden!



KONTAKT

Geis Industrie-Service GmbH
Frau Jeannette Köber
+ 49 (0) 911 - 64178 151
info.karriere@geis-group.de

Geis Gruppe

Berufsorientierung - Schule, Ausbildung, Studium

Dein Geld, Dein Weg

In Ausbildung wird´s möglich

Deine Berufsberatung

in Fürth, Erlangen, Neustadt/Aisch und Bad Windsheim
Tel: 0800 4 5555 00
Online: www.arbeitsagentur.de



Bundesagentur für Arbeit
Agentur für Arbeit Fürth

bringt weiter.



Ausbildung bei der GGSD in Herzogenaurach und Nürnberg

In nur **zwei Jahren**
zur/zum **Heilerziehungspfleger/in**

MEHR INFOS zur Ausbildung

Dein Profil ist gefragt!

Du hast den Mittleren Schulabschluss oder mehr

- Eine 2-jährige einschlägige Berufsausbildung/-tätigkeit **oder** eine einschlägige Tätigkeit, z.B. 4 Jahre Erziehungszeit mit eigenen Kindern, dann komm zu uns!

Jetzt noch mehr berufliche Möglichkeiten:

- Anerkennung als Fachkraft in Kitas
- Anstellung in Werkstätten für Menschen mit Behinderung

Rückenwind für den Geldbeutel

- Förderfähig durch BAföG bzw. Agentur für Arbeit (Bildungsgutschein)
- 3000 € Meisterbonus nach erfolgreichem Abschluss möglich

Fachschule für Heilerziehungspflege
Burgstaller Weg 18a | 91074 Herzogenaurach
0 91 32 / 90 58 44 - 1 hep-herzogenaurach@ggsd.de

Mehr Infos unter:
www.ggsd.de

GGSD Bildungszentrum Nürnberg
Fachschule für Heilerziehungspflege
Zollhausstraße 95 | 90469 Nürnberg
0911 / 94 08 95 - 36 hep.nuernberg@ggsd.de

Gemeinnützige Gesellschaft für soziale Dienste

Berufsfachschulen Höchstadt a.d.Aisch

Kinderpflege, Sozialpflege,
Ernährung und Versorgung

Weitere Infos



Du kannst organisieren, gestalten, betreuen. Du willst nachhaltig leben, dann komm zu uns und werde

Staatlich geprüfte*r Helfer*in für Ernährung und Versorgung
Staatlich geprüfte*r Assistent*in für Ernährung und Versorgung
Hauswirtschafter*in



Dein Sprungbrett in den Beruf –
Mit unseren Kleinsten Großartiges bewegen

Staatlich geprüfte*r Kinderpfleger*in



Helfen hat viele Gesichter. Deins fehlt uns!

Staatlich geprüfte*r Sozialbetreuer*in und Pflegefachhelfer*in

PRIVATE BERUFSFACHSCHULEN FÜR PHYSIOTHERAPIE UND MASSAGE DES SCHULVEREINS FÜR PHYSIOTHERAPIE ERLANGEN E.V.

Physiotherapeut/in

Bachelor of Science

Dein Beruf? Deine Zukunft!





Wir bilden aus:

- Physiotherapeut/in (3 Jahre)
- Duales Bachelor-Studium (2,5 Jahre)
- Ausbildung Masseur/in & med. Bademeister/in (2 Jahre)
- Aufbauausbildung Physiotherapie (18 Monate)

Regelmäßig Infoabende – persönliche Beratung nach Vereinbarung

PRIVATE BERUFSFACHSCHULEN

Kontakt
BFS Erlangen
info@bfs-erlangen.de

Äußere-Brucker-Straße 51
91052 Erlangen
Tel. 09131/974300

www.bfs-erlangen.de

PROBLEMLÖSER GESUCHT!

berg-it

RUF UNS UNTER DIESER NUMMER AN:

x=45 y=25
=0911.(y²-x).(y²+8²)x10

Fachinformatiker*in, Softwareentwickler*in, System oder DevOps Engineer – für IT-Profis, die Spaß an komplexen Aufgaben haben, bieten wir bei berg-it die passenden Jobs bei den besten Arbeitgebern der Region.

www.berg-it-gmbh.de

ACTION UND SPASS NUR IM MERCADO!

ERLEBE SPANNENDE ABENTEUER IM ERSTEN „NINJA WARRIOR GERMANY“ PARK. FEIER DEINEN GEBURTSTAG, KOMM IN DER GRUPPE ODER ZUM SCHULAUSFLUG VORBEI.

NINJAWARRIORPARKS.DE

MARKEN-VIELFALT IM MERCADO

NINJA WARRIOR GERMANY NÜRNBERG

Thalia

EDEKA Schlecker

Müller

C&A

Ernsting's family



MERCADO



#bassanese

WWW.BASSANESE.DE

Standorte